

ACT DE PUNERE ÎN VALOARE

Proprietar: INGKA INVESTMENTS FOREST ASSETS SRL
P2234_UP31_ua40A_Teacua, , Grad de accesibilitate: 501 - 1000m

Data întocmirii	Nr. partidă	Nr.Sumal	Unitate de producție	District	Canton	Aprobat
18.08.2022	2234	22001253022 70	XXXI Ceahlau - Dreptu	ZAHORNA	ZAHORNA	

		Informații privind N.T.S.M.	Grupa de specii	Nr.de arbori	Vol. arbore
Suprafața totală act.	6,50				
Tratament	Jard.1				
Natura produsului	PRINCIPALE CODRU	Stâncării pe	Rășinoase	240	2,48
Tehnologia de exploatare	Sortimente si multipli de sortimente	Arbori putregăioși	FAG	114	4,90
Data inventarierii	17.08.2022	cu un volum de	Quercinee	0	0,00
Anul exploatării	2024	1,27 mc	Diverse tari	22	3,47
Procedeele de inventariere	Fir cu fir	Iescării	Diverse moi	0	0,00
		0 mc			
Ciocan rotund numărul	VN-09-08		Total	376	3,27
Ciocan pătrat numărul					

SPECIA	SORTARE DIMENSIONALĂ								Lemn lucru	Coajă	Lemn de foc		Volum brut
	G1	G2	G3	M1	M2	M3	L.S.	Total			VF		
Brad	328,71	60,33	15,85	9,34	1,91	0	0,66	416,8	46,33	53,95	0,05	517,08	
Molid	42,47	13,01	2,74	2,55	0,94	0	0,33	62,04	5,68	11,08	0,01	78,8	
Fag	185,18	39,81	0	3,04	1,12	0,34	0,14	229,63	11,25	317,33	23,3	558,21	
Paltin de munte	23,54	4,64	0	0,08	0,01	0	0	28,27	2,55	45,4	2,29	76,22	
TOTAL	579,90	117,79	18,59	15,01	3,98	0,34	1,13	736,74	65,81	427,76	25,65	1230,31	

U.A.	Suprafața ha	Vârsta ani	Panta G	Seminiș utilizabil				H.	Volum brut
				%	S.tot	Compoziție			
040 A	6,50	162	30.00	18.00	1,2	5FA3BR2MO		1	1230,31
Total	6,50				1,2				1230,31

U.A.	BR	MO	FA	PAM	Total
040 A	517,08	78,8	558,21	76,22	230,31

U.A.	Specia	Diametre		Inalțimi		Vârsta	Vol. arb.	Nr. arb.	Creș tere	SORTARE DIMENSIONALĂ								Lemn lucru	Coajă	Lemn de foc		Volum brut
		dt	dcg	ht	hc					G1	G2	G3	M1	M2	M3	L.S.	Total			VF		
040 A	BR	46,69	46,85	27,68	27,68	162	2,69	192	1,67	328,71	60,33	15,85	9,34	1,91	0	0,66	416,8	46,33	53,95	0,05	517,08	
040 A	MO	36,92	38,59	25,23	25,23	162	1,64	48	0,17	42,47	13,01	2,74	2,55	0,94	0	0,33	62,04	5,68	11,08	0,01	78,8	
040 A	FA	56,33	54,92	29,46	29,46	162	4,90	114	2,09	185,18	39,81	0	3,04	1,12	0,34	0,14	229,63	11,25	317,33	23,3	558,21	
040 A	PAM	57,18	57,18	31,66	31,66	162	3,46	22	0,13	23,54	4,64	0	0,08	0,01	0	0	28,27	2,55	45,4	2,29	76,22	
Total U.A.								376	4,06	579,9	117,7	18,59	15,01	3,98	0,34	1,13	736,7	65,81	427,7	25,65	1230,31	
Total general U.A.								376	4,06	579,9	117,7	18,59	15,01	3,98	0,34	1,13	736,7	65,81	427,7	25,65	1230,31	

Sef Ocol
Panait Ion

Birou Fond Forestier,
PETREA VASILIU

Verificat,

Proprietar: INGKA INVESTMENTS FOREST ASSETS SRL

P2234

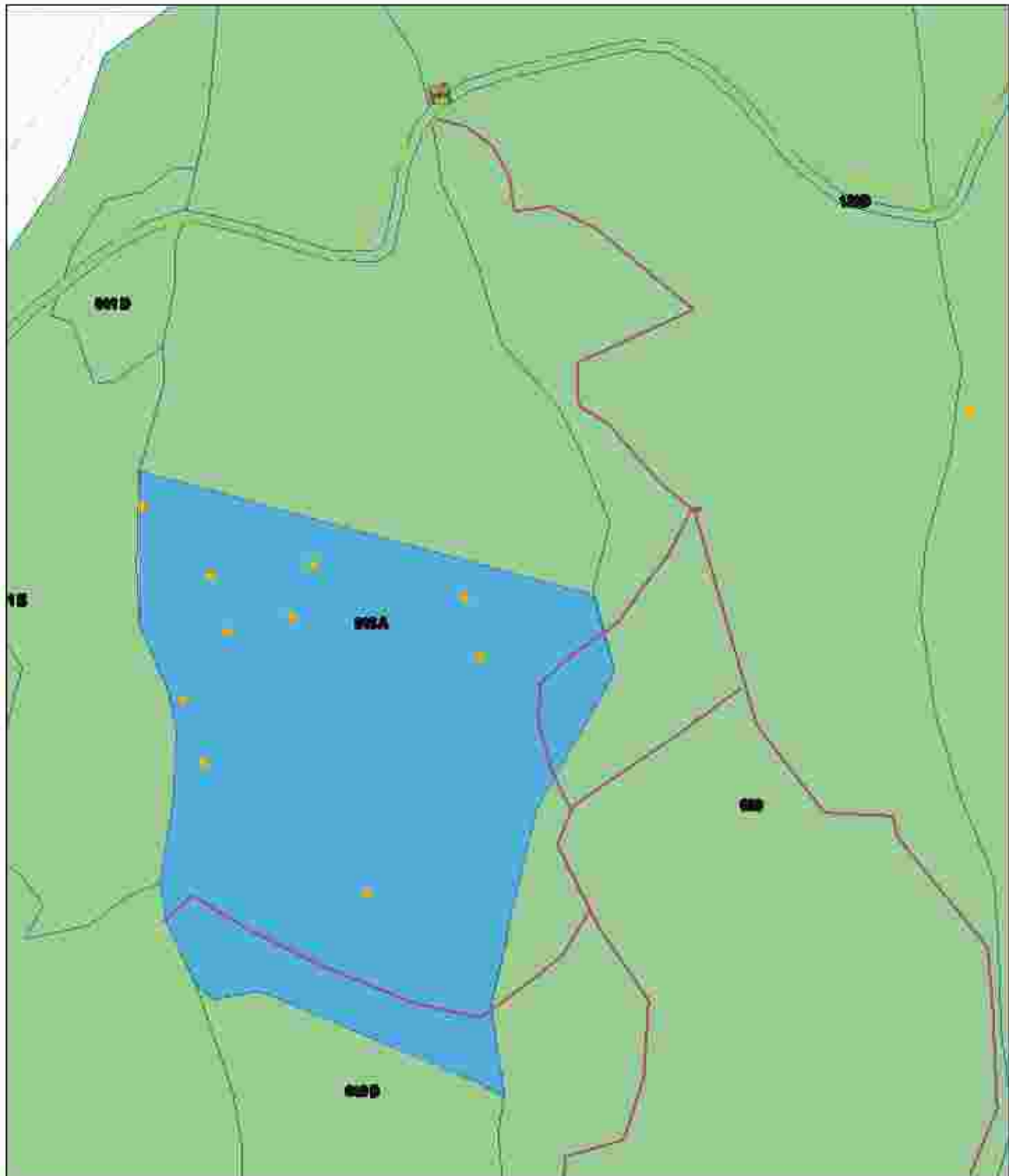

22.08.2022, 17:38:11

Tehnologie Exploatare:



Platforma primara

Informatii drumuri

— Drum tractor existent

— Drum auto forestier

• Lemn mort



Map provided by HERE (data: GeoTechnologies Inc., ©2022)

Map provided by HERE (data: GeoTechnologies Inc., USGS, IGN/ANSP)

Întocmit: Ing. IULIAN MICLIUC

SCHIȚA DE ANSAMBLU

P2234_ansamblu

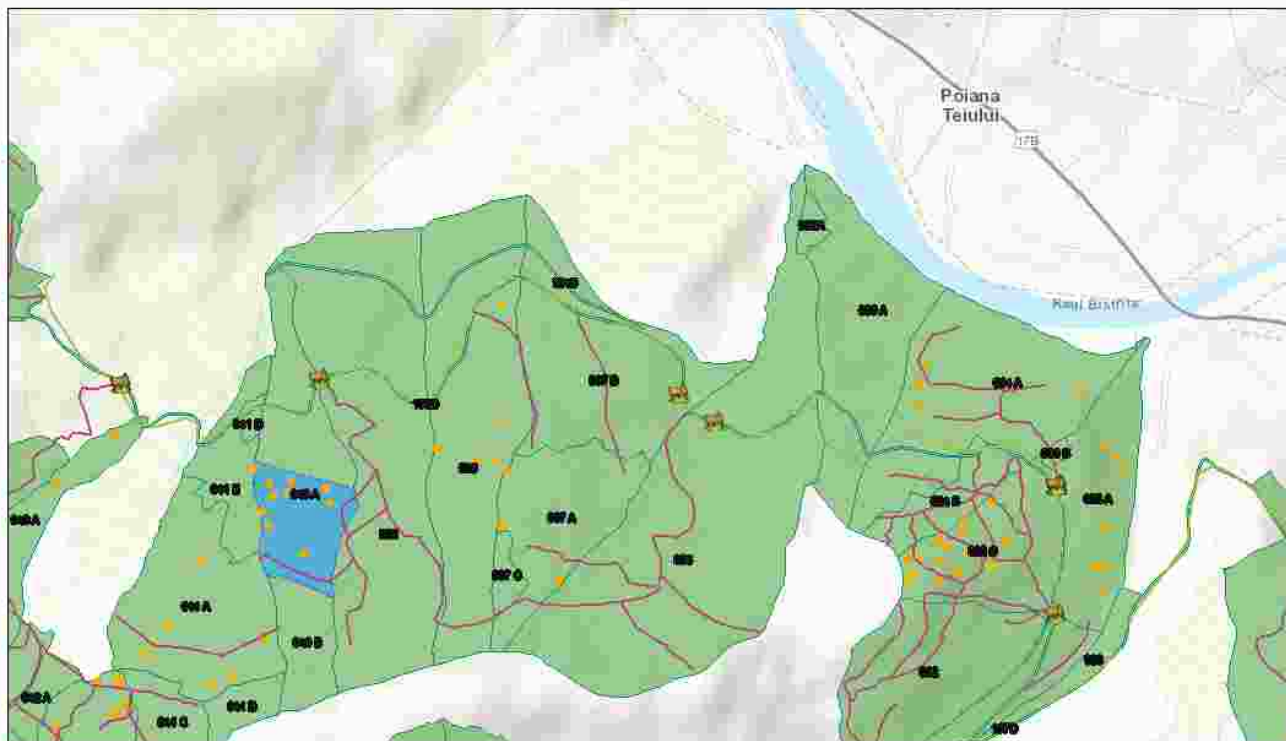

22.08.2022, 17:38:48

Tehnologie Exploatare Informatii drumuri — Drum auto forestier
Platforma primara — Drum tractor existent • Lemn mort

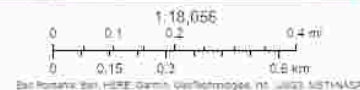

© 2022 Ingka Investments SRL
E611000 N4910000 UTM, WGS84, UTM48N

Întocmit: Ing. IULIAN MICLIUC

Anexă APV nr. 2234/2200125302270 P2234_UP31_ua40A_Teacua

Localizare: U.P. XXXI Ceahlau - Dreptu u.a. 40 A

A. Evaluarea impactului de mediu /social:

1. Proprietăți/amenajări speciale / în imediata vecinătate ce pot fi afectate în urma operațiunilor:NU

- obiectiv: _____
- măsuri de evitare /diminuare a pagubelor: _____
- proceduri de compensare a proprietarilor: _____

2. Situri cu semnificație culturală, ecologică, economică, religioasă sau spirituală pentru comunitățile locale: NU

- obiectiv: _____
- măsuri de evitare /diminuare a pagubelor: _____

3. Cursuri de apă ce urmează a fi afectate: NU

- Denumire pârâu: _____ lungime sector afectat: _____ lucrari hidrotehnice _____
- Măsuri de evitare/diminuare a impactului: _____
- Zona tampon (delimitare): _____
- Podețe de traversare(amplasament, detalii construcție): _____
- Restricționarea exploatărilor /colectării lemnului (perioada): _____
- Alte soluții tehnice: _____

4. Izvoare de apă necesar a fi protejate din zona parchetului:NU

Măsuri _____

5. Captări de apă potabilă/amenajari piscicole aflate în aval:NU

- obiectiv (denumire): _____
- măsuri de evitare /diminuare a pagubelor: _____
- proceduri de compensare a eventualelor pierderi: _____

6. Specii protejate*:NU Obiectiv protejat _____

- Măsuri minime de conservare /zona de conservare _____

7. Habitate marginale (zone umede, stâncării, grohotișuri, păduri ripariene) :NU / Obiectiv _____

- Măsuri de conservare _____

8. Păduri cu Valoare Ridicată de conservare:NU / Categoria VRC _____

- Măsuri de management _____

9. Reteaua de zone de conservare /zone reprezentative ale ecosistemelor naturale +10%":NU

- Măsuri de management: _____

10.a) Drumuri de colectare cu eroziune : NU

- Măsuri de management:

10.b) Drumuri cu pericol potențial de eroziune : NU

- Măsuri de management:

11. Pe suprafața parchetului s-a identificat și materializat: (i) un număr de **10** arbori pentru biodiversitate (lemn mort) - arborii pe picior nu vor fi doborâți dacă nu prezintă pericol din punct de vedere SSM (vezi *schita parchetului*) / (ii) un număr de "insule de îmbătrânire" delimitate prin . (nu se va recolta masa

lemnosa; se va evita amplasarea cailor de scos apropiat);

12. Pentru transportul materialului lemnos pe drumurile forestiere/publice trebuie aplicate următoarele restricții de rulare _____

- restricții de tonaj(alte restrictii/observatii): . tronson drum: Platforma primara care deservește masa lemnoasa rezultata din prezenta partida este amplasata la Drumul Forestier administrat de OS Poiana Teiului. orar: .

13. Mențiuni speciale sub raport ecologic, social/turistic (arie protejată, zonă defavorizată, trasee turistice etc.):

.

Soluții adoptate: Este responsabilitatea cumparatorului de a identifica administratorul altor drumuri care vor fi folosite pentru transportul materialului lemnos, respectiv de a-si onora obligatiile fata de acesta.

Resp. marcare Micliuc Iulian

Data: 22.08.2022

Validat R&C: BOGDAN BANICA