

ACT DE PUNERE ÎN VALOARE

Proprietar: INGKA INVESTMENTS FOREST ASSETS SRL
P2671_UP17_ua53AF_Canal, , Grad de accesibilitate: 501 - 1000m

Data întocmirii	Nr. partidă	Nr.Sumal	Unitate de producție	District	Canton	Aprobat
26.09.2023	2671	23001253030 90	XVII Tibau	SUCEAVA - NEAMT	TIBAU	

		Informații privind N.T.S.M.	Grupa de specii	Nr.de arbori	Vol. arbore
Suprafața totală act.	7,30				
Tratament	Rarități				
Natura produsului	SECUNDARE/LUCRARI INGRIJIRE	Stâncării pe	Rășinoase	3002	0,08
Tehnologia de exploatare	Sortimente si multipli de sortimente	Arbori putregăioși	FAG	0	0,00
Data inventarierii	25.09.2023	cu un volum de	Quercinee	0	0,00
Anul exploatării	2024	Iescării	Diverse tari	0	0,00
Procedeeul de inventariere	Fir cu fir	cu un volum de	Diverse moi	0	0,00
Ciocan rotund numărul	VN-09-07				
Ciocan pătrat numărul			Total	3002	0,08

SPECIA	SORTARE DIMENSIONALĂ							Lemn lucru	Coajă	Lemn de foc		Volum brut
	G1	G2	G3	M1	M2	M3	L.S.			Total	VF	
Molid	0	5,25	8,32	38,35	46,47	0	39,48	137,87	20,26	86,78	2,55	244,91
TOTAL	0	5,25	8,32	38,35	46,47	0	39,48	137,87	20,26	86,78	2,55	244,91

U.A.	Suprafața ha	Vârsta ani	Panta G	Seminiș utilizabil				H.	Volum brut
				%	S.tot	Compoziție			
053 A	3,30	50	34.00	0.00	0	0	0	80,86	
053 F	4,00	55	20.00	0.00	0	0	0	164,05	
Total	7,30				0			244,91	

U.A.	MO
053 A	80,86
053 F	164,05
Total	244,91

U.A.	Specia	Diametre		Inalțimi		Vârsta	Vol. arb.	Nr. arb.	Creș tere	SORTARE DIMENSIONALĂ							Lemn lucru	Coajă	Lemn de foc		Volum brut
		dt	deg	ht	hc					G1	G2	G3	M1	M2	M3	L.S.			Total	VF	
053 A	MO	10,13	12,22	11,42	11,42	50	0,05	1510		0	0,17	0,61	5,91	13,63	0	20,92	41,24	6,79	32,83	1,45	80,86
Total U.A.								1510	0	0	0,17	0,61	5,91	13,63	0	20,92	41,24	6,79	32,83	1,45	80,86
053 F	MO	13,31	15,11	13,28	13,28	55	0,11	1492		0	5,08	7,71	32,44	32,84	0	18,56	96,63	13,47	53,95	1,1	164,05
Total U.A.								1492	0	0	5,08	7,71	32,44	32,84	0	18,56	96,63	13,47	53,95	1,1	164,05
Total general U.A.								3002	0	0	5,25	8,32	38,35	46,47	0	39,48	137,87	20,26	86,78	2,55	244,91

Sef Ocol
Panait Ion

Birou Fond Forestier,
PETREA VASILIU

Verificat,

Proprietar: INGKA INVESTMENTS FOREST ASSETS SRL

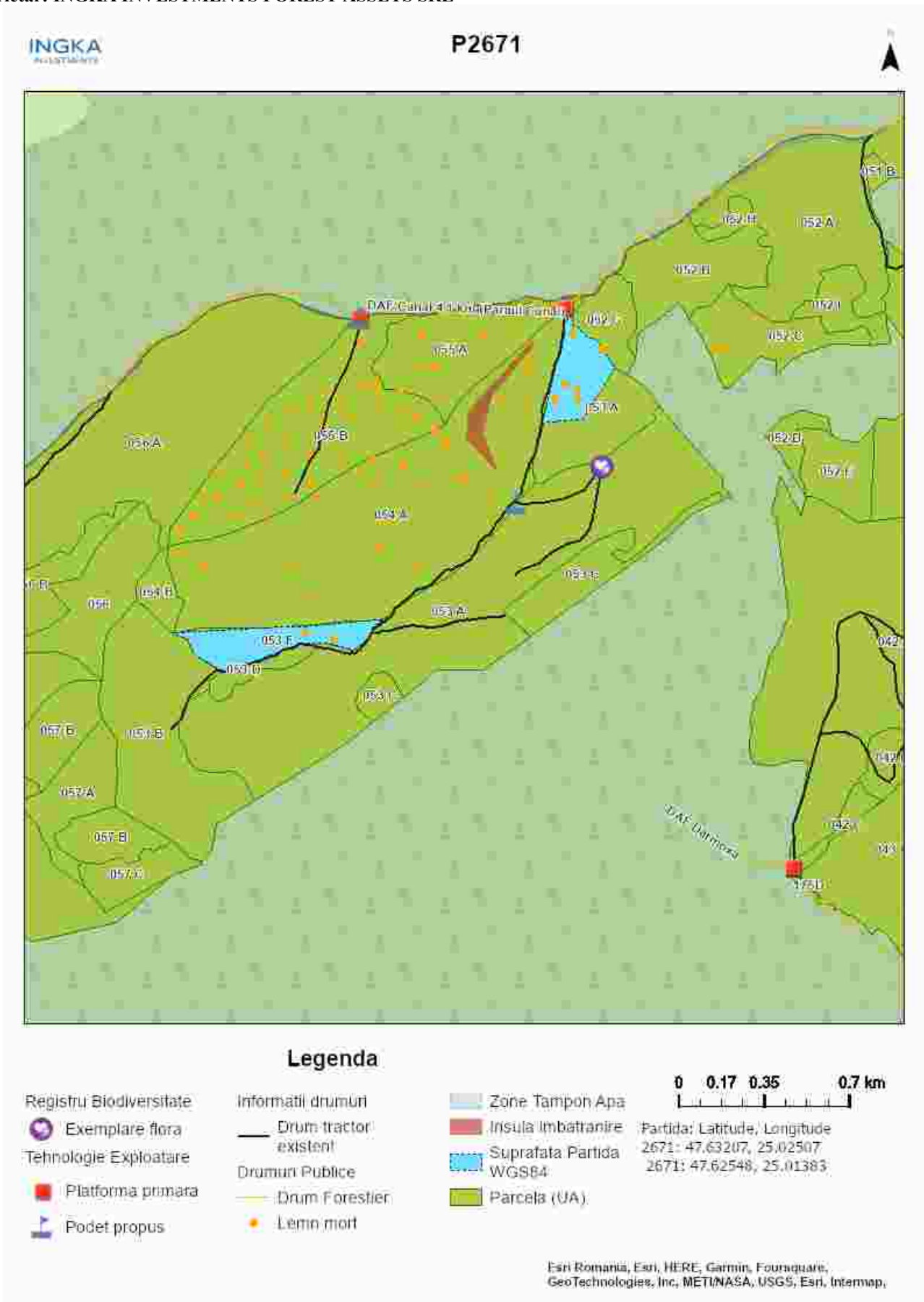

Întocmit: Ing. FLORIN BOTEZATU

SCHIȚA DE ANSAMBLU

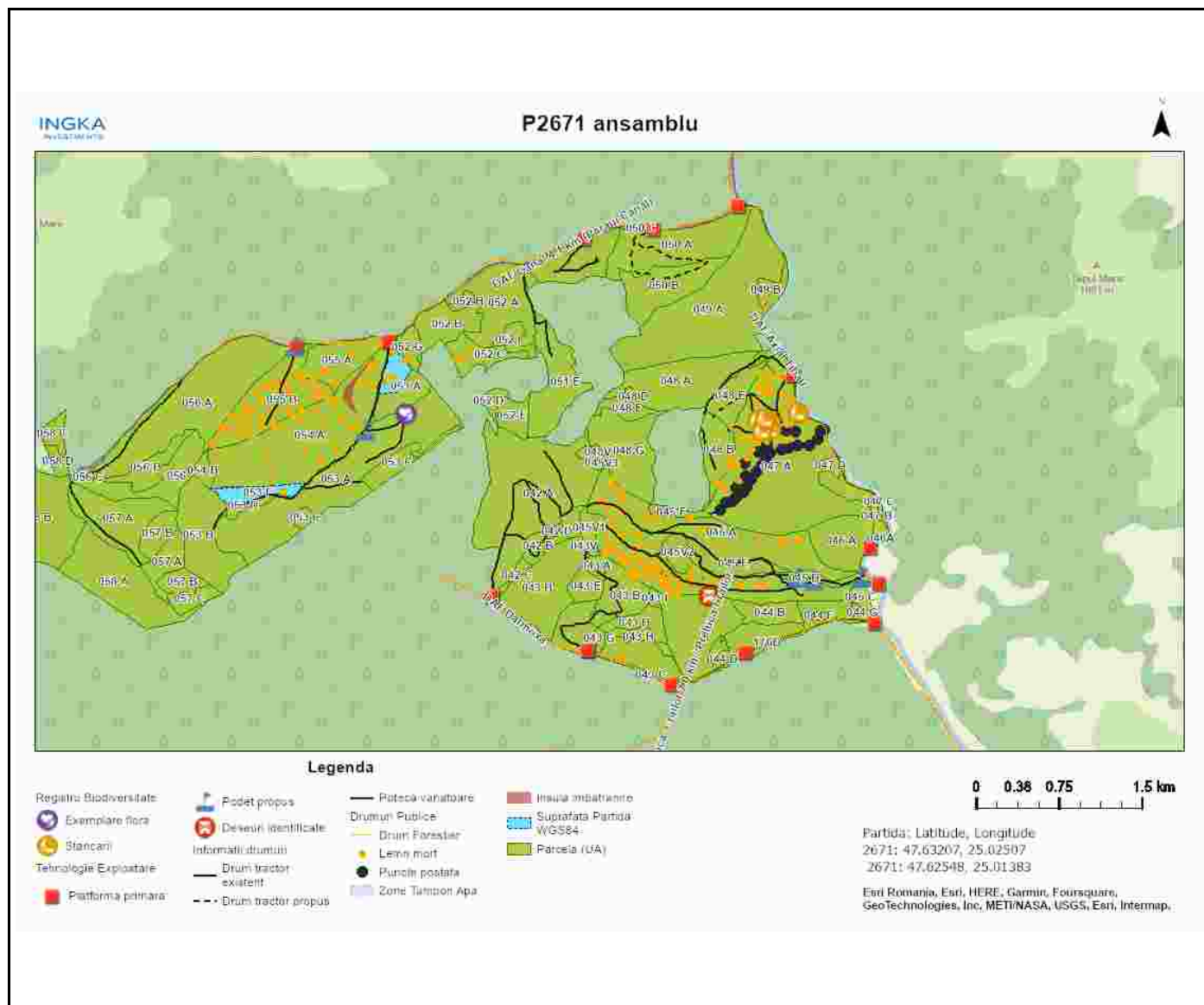

Întocmit: Ing. FLORIN BOTEZATU

Anexă APV nr. 2671/2300125303090 P2671_UP17_ua53AF_Canal

Localizare: U.P. XVII Tibau u.a. 53 A, 53 F

A. Evaluarea impactului de mediu /social:

1. Proprietăți/amenajări speciale / în imediata vecinătate ce pot fi afectate în urma operațiunilor:NU

- obiectiv: _____
- măsuri de evitare /diminuare a pagubelor: _____
- proceduri de compensare a proprietarilor: _____

2. Situri cu semnificație culturală, ecologică, economică, religioasă sau spirituală pentru comunitățile locale: NU

- obiectiv: _____
- măsuri de evitare /diminuare a pagubelor: _____

3. Cursuri de apă ce urmează a fi afectate: DA

- Denumire pârâu: Canal lungime sector afectat: 6 lucrari hidrotehnice -
- Măsuri de evitare/diminuare a impactului: -
 - Zona tampon (delimitare): -
 - Podețe de traversare(emplasament, detalii construcție): Podet din lemn de 6 m
 - Restricționarea exploatărilor /colectării lemnului (perioada): Nu se va colecta material lemnos în perioadele cu precipitații abundente, precum și atunci când solul este moale de la precipitații sau dezgheț.
 - Alte soluții tehnice: -

4. Izvoare de apă necesar a fi protejate din zona parchetului:NU

Măsuri _____

5. Captări de apă potabilă/amenajari piscicole aflate în aval:NU

- obiectiv (denumire): _____
- măsuri de evitare /diminuare a pagubelor: _____
- proceduri de compensare a eventualelor pierderi: _____

6. Specii protejate*:NU Obiectiv protejat _____

- Măsuri minime de conservare /zona de conservare _____

7. Habitate marginale (zone umede, stâncării, grohotișuri, păduri ripariene) :NU / Obiectiv _____

- Măsuri de conservare _____

8. Păduri cu Valoare Ridicată de conservare:NU / Categoria VRC _____

- Măsuri de management _____

9. Reteaua de zone de conservare /zone reprezentative ale ecosistemelor naturale +10%":NU

- Măsuri de management: _____

10.a) Drumuri de colectare cu eroziune : NU

- Măsuri de management:

10.b) Drumuri cu pericol potențial de eroziune : DA

- Măsuri de management: Pentru prevenirea proceselor erozionale se vor lua măsuri pentru evacuarea apelor în afara drumurilor de tractor, inclusiv prin amplasarea de obstacole (bolovani, fascine, gârdulețe, piese de lemn).

11. Pe suprafața parchetului s-a identificat și materializat: **(i)** un număr de **8** arbori pentru biodiversitate (lemn mort) - arborii pe picior nu vor fi doborâți dacă nu prezintă pericol din punct de vedere SSM (*vezi schița parchetului*) / **(ii)** un număr de "insule de îmbătrânire" delimitate prin - (nu se va recolta masa lemnoasă; se va evita amplasarea cailor de scos apropiat);

12. Pentru transportul materialului lemnos pe drumurile forestiere/publice trebuie aplicate următoarele restricții de rulare _____

- restricții de tonaj(alte restricții/observatii): _____ tronson drum: _____ orar: _____

13. Mențiuni speciale sub raport ecologic, social/turistic (arie protejată, zonă defavorizată, trasee turistice etc.):

-

Soluții adoptate: -

Resp. marcare Florin Botezatu

Data: 13.10.2023

Validat R&C: BOGDAN BANICA