

ACT DE PUNERE ÎN VALOARE

Proprietar: INGKA INVESTMENTS FOREST ASSETS SRL
P2672_UP40_ua53D_Tibau 2_Canal, , Grad de accesibilitate: 1001 - 1500m

Data întocmirii	Nr. partidă	Nr.Sumal	Unitate de producție	District	Canton	Aprobat
26.09.2023	2672	23001253031 00	XL Tibau 2	SUCEAVA - NEAMT	TIBAU	

Suprafața totală act.		Informații privind N.T.S.M.	Grupa de specii	Nr.de arbori	Vol. arbore
Tratament	Rarități				
Natura produsului	SECUNDARE/LUCRARI INGRIJIRE	Stâncării pe ha	Rășinoase	293	0,08
Tehnologia de exploatare	Sortimente si multipli de sortimente	Arbori putregăioși 0 buc	FAG	0	0,00
Data inventarierii	25.09.2023	cu un volum de 0 mc	Quercinee	0	0,00
Anul exploatării	2024	Iescării 0 buc	Diverse tari	0	0,00
Procedeul de inventariere	Fir cu fir	cu un volum de 0 mc	Diverse moi	0	0,00
Ciocan rotund numărul	VN-09-07		Total	293	0,08
Ciocan pătrat numărul					

SPECIA	SORTARE DIMENSIONALĂ							Lemn lucru	Coajă	Lemn de foc		Volum brut
	G1	G2	G3	M1	M2	M3	L.S.			Total	VF	
Molid	0	0,23	1,04	3,05	3,79	0	3,21	11,32	1,65	10,32	0,22	23,29
TOTAL	0	0,23	1,04	3,05	3,79	0	3,21	11,32	1,65	10,32	0,22	23,29

U.A.	Suprafața ha	Vârsta ani	Panta G	Seminiș utilizabil				H.	Volum brut
				%	S.tot	Compoziție			
053 D	1,40	52	20.00	0.00	0	0	0	23,29	
Total	1,40				0			23,29	

U.A.	MO
053 D	23,29

U.A.	Specia	Diametre		Inalțimi		Vârsta	Vol. arb.	Nr. arb.	Creșt. tere	SORTARE DIMENSIONALĂ							Lemn lucru	Coajă	Lemn de foc		Volum brut
		dt	deg	ht	hc					G1	G2	G3	M1	M2	M3	L.S.			Total	VF	
053 D	MO	12,12	12,96	10,15	10,15	52	0,08	293		0	0,23	1,04	3,05	3,79	0	3,21	11,32	1,65	10,32	0,22	23,29
Total U.A.								293	0	0	0,23	1,04	3,05	3,79	0	3,21	11,32	1,65	10,32	0,22	23,29
Total general U.A.								293	0	0	0,23	1,04	3,05	3,79	0	3,21	11,32	1,65	10,32	0,22	23,29

Sef Ocol
Panait Ion

Birou Fond Forestier,
PETREA VASILIU

Verificat,

Proprietar: INGKA INVESTMENTS FOREST ASSETS SRL



P2672

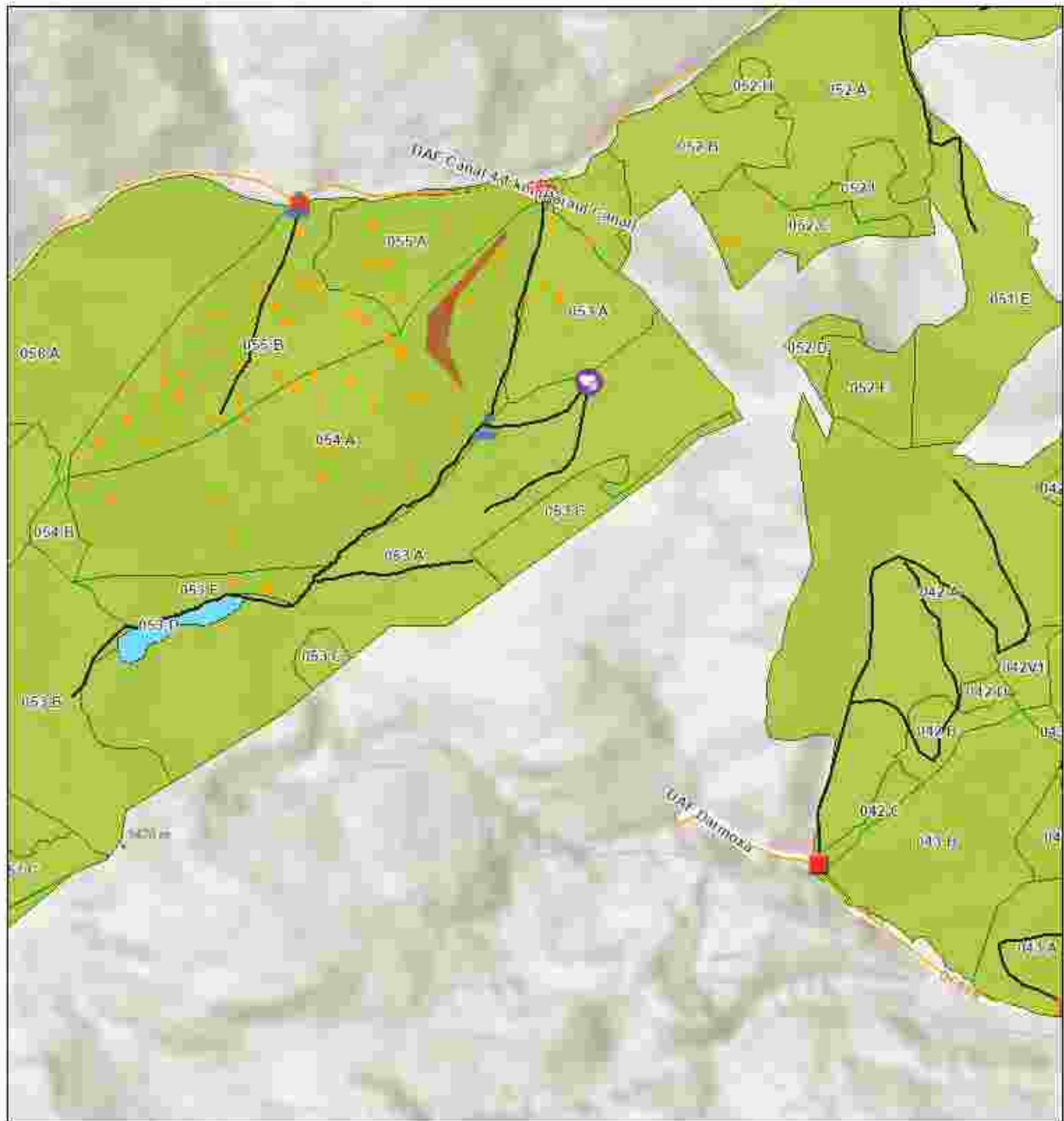

Legenda

- Registru Biodiversitate
- Exemplare flora
- Tehnologie Exploatare
- Platforma primara
- Podet propus

- Informatii drumuri
- Drum tractor existent
- Drumuri Publice
- Drum Forestier
- Lemn mort

- Zona Tampon Apa
- Insula Imbatranire
- Suprafata Partida WGS84
- Parcela (UA)

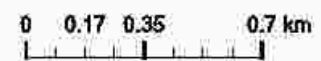

Partida: Latitude, Longitude
2672: 47.62477, 25.01328

Esri Romania, Esri, HERE, Garmin, Fourquare, GeoTechnologies, Inc, METI/NASA, USGS, Esri, Intermap,

Întocmit: Ing. FLORIN BOTEZATU

SCHIȚA DE ANSAMBLU

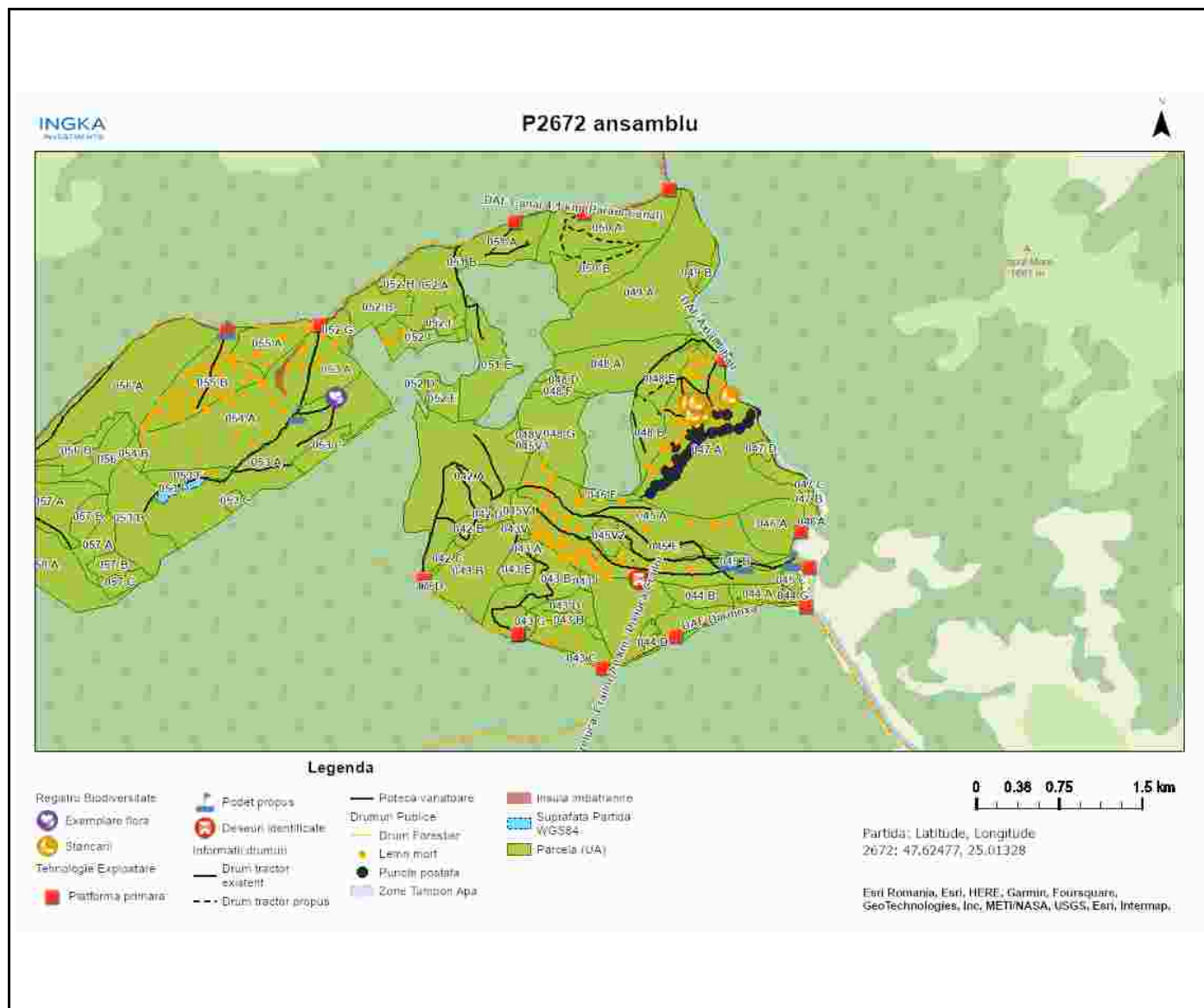

Întocmit: Ing. FLORIN BOTEZATU

Anexă APV nr. 2672/2300125303100 P2672_UP40_ua53D_Tibau 2_Canal

Localizare: U.P. XL Tibau 2 u.a. 53 D

A. Evaluarea impactului de mediu /social:

1. Proprietăți/amenajări speciale / în imediata vecinătate ce pot fi afectate în urma operațiunilor:NU

- obiectiv: _____
- măsuri de evitare /diminuare a pagubelor: _____
- proceduri de compensare a proprietarilor: _____

2. Situri cu semnificație culturală, ecologică, economică, religioasă sau spirituală pentru comunitățile locale: NU

- obiectiv: _____
- măsuri de evitare /diminuare a pagubelor: _____

3. Cursuri de apă ce urmează a fi afectate: DA

- Denumire pârâu: Paraul Canal lungime sector afectat: _____ lucrari hidrotehnice _____
- Măsuri de evitare/diminuare a impactului: _____
- Zona tampon (delimitare): _____
- Podețe de traversare(amplasament, detalii construcție): Traversarea pârâului se va face pe traseul aprobat pe podeț de lemn sau tuburi.
- Restricționarea exploatărilor /colectării lemnului (perioada): Nu se va colecta material lemnos în perioadele cu precipitații abundente, precum și atunci când solul este moale de la precipitații sau dezgheț.
- Alte soluții tehnice: Colectare în perioada de iarnă pe pod de gheață.

4. Izvoare de apă necesar a fi protejate din zona parchetului:NU

Măsuri _____

5. Captări de apă potabilă/amenajari piscicole aflate în aval:NU

- obiectiv (denumire): _____
- măsuri de evitare /diminuare a pagubelor: _____
- proceduri de compensare a eventualelor pierderi: _____

6. Specii protejate*:NU Obiectiv protejat _____

- Măsuri minime de conservare /zona de conservare _____

7. Habitate marginale (zone umede, stâncării, grohotișuri, păduri ripariene) :NU / Obiectiv _____

- Măsuri de conservare _____

8. Păduri cu Valoare Ridicată de conservare:NU / Categoria VRC _____

- Măsuri de management _____

9. Reteaua de zone de conservare /zone reprezentative ale ecosistemelor naturale +10%":NU

- Măsuri de management: _____

10.a) Drumuri de colectare cu eroziune : NU

- Măsuri de management:

10.b) Drumuri cu pericol potențial de eroziune : DA

- Măsuri de management: Pentru prevenirea proceselor erozionale se vor lua măsuri pentru evacuarea apelor în afara drumurilor de tractor, inclusiv prin amplasarea de obstacole (bolovani, fascine, gârdulețe,

piese de lemn).

11. Pe suprafața parchetului s-a identificat și materializat: **(i)** un număr de _____ arbori pentru biodiversitate (lemn mort) - arborii pe picior nu vor fi doborâți dacă nu prezintă pericol din punct de vedere SSM (vezi *schița parchetului*) / **(ii)** un număr de "insule de îmbătrânire" delimitate prin - (nu se va recolta masa lemnoasă; se va evita amplasarea cailor de scos apropiat);

12. Pentru transportul materialului lemnos pe drumurile forestiere/publice trebuie aplicate următoarele restricții de rulare _____

- restricții de tonaj(alte restricții/observatii): _____ tronson drum: _____ orar: _____

13. Mențiuni speciale sub raport ecologic, social/turistic (arie protejată, zonă defavorizată, trasee turistice etc.):

-

Soluții adoptate: -

Resp. marcare Florin Botezatu

Data: 13.10.2023

Validat R&C: BOGDAN BANICA