

ACT DE PUNERE ÎN VALOARE

Proprietar: INGKA INVESTMENTS FOREST ASSETS SRL
P2714_UP12_ua46B_47D_74GH_Piet, , Grad de accesibilitate: > 1500m

Data întocmirii	Nr. partidă	Nr.Sumal	Unitate de producție	District	Canton	Aprobat
25.10.2023	2714	23001253035 20	XII Frumusica	IASI	BERESCU	

		Informații privind N.T.S.M.	Grupa de specii	Nr.de arbori	Vol. arbore
Suprafața totală act.	5,40				
Tratament	Acc.I				
Natura produsului	ACCIDENTALE I	Stâncării pe	Rășinoase	504	0,43
Tehnologia de exploatare	Sortimente si multipli de sortimente	Arbori putregăioși	FAG	0	0,00
Data inventarierii	24.10.2023	cu un volum de	Quercinee	0	0,00
Anul exploatării	2024	Iescării	Diverse tari	7	0,22
Procedeul de inventariere	Fir cu fir	cu un volum de	Diverse moi	0	0,00
Ciocan rotund numărul	VN-09-16				
Ciocan pătrat numărul			Total	511	0,43

SPECIA	SORTARE DIMENSIONALĂ							Lemn lucru	Coajă	Lemn de foc		Volum brut
	G1	G2	G3	M1	M2	M3	L.S.			Total	VF	
Molid	0,08	15,64	14,44	15,14	3,89	0	1,33	50,52	5,6	160,33	0,01	216,45
Carpen	0	0	0	0	0	0	0,01	0,01	0	0,01	0	0,02
Frasin comun	0	0,13	0	0,12	0,14	0,1	0,06	0,55	0,12	0,37	0,07	1,04
Jugastru	0	0	0	0	0	0	0,01	0,01	0	0,07	0,01	0,08
Ulm	0	0	0	0	0,01	0,03	0,01	0,05	0,01	0,32	0,03	0,38
TOTAL	0,08	15,77	14,44	15,26	4,04	0,13	1,42	51,14	5,73	161,10	0,12	217,97

U.A.	Suprafața ha	Vârsta ani	Panta G	Seminiș utilizabil				H.	Volum brut
				%	S.tot	Compoziție			
046 B	1,50	50	7.00	0.00	0	0	0	73,43	
047 D	2,20	45	6.00	0.00	0	0	0	118,33	
074 G	0,70	55	4.00	0.00	0	0	0	3,56	
074 H	1,00	55	4.00	0.00	0	0	0	22,65	
Total	5,40				0			217,97	

U.A.	MO	CA	FR	JU	UL	Total
046 B	73,43	0	0	0	0	73,43
047 D	116,83	0	1,04	0,08	0,38	118,33
074 G	3,54	0,02	0	0	0	3,56
074 H	22,65	0	0	0	0	22,65
Total	216,45	0,02	1,04	0,08	0,38	217,97

U.A.	Specia	Diametre		Inalțimi		Vârsta	Vol. arb.	Nr. arb.	Creș tere	SORTARE DIMENSIONALĂ							Lemn lucru	Coajă	Lemn de foc		Volum brut	
		dt	deg	ht	hc					G1	G2	G3	M1	M2	M3	L.S.			Total	VF		
046 B	MO	25,61	26,46	20,13	20,13	50	0,50	148		0,08	4,39	4,02	3,48	0,83	0	0,29	13,09	1,44	58,9	0	73,43	
Total U.A.									148	0	0,08	4,39	4,02	3,48	0,83	0	0,29	13,09	1,44	58,9	0	73,43
047 D	MO	23,29	24,25	18,92	18,92	45	0,40	291		0	7,45	7,19	8,31	2,14	0	0,74	25,83	2,87	88,13	0,01	116,83	
047 D	FR	20,67	20,67	19,33	19,33	45	0,35	3		0	0,13	0	0,12	0,14	0,1	0,06	0,55	0,12	0,37	0,07	1,04	
047 D	JU	14,00	14,00	8,00	8,00	45	0,08	1		0	0	0	0	0	0	0,01	0,01	0	0,07	0,01	0,08	
047 D	UL	16,00	16,00	16,50	16,50	45	0,19	2		0	0	0	0	0,01	0,03	0,01	0,05	0,01	0,32	0,03	0,38	
Total U.A.									297	0	0	7,58	7,19	8,43	2,29	0,13	0,82	26,44	3,00	88,89	0,12	118,33
074 G	MO	19,20	19,20	14,50	14,50	55	0,24	15		0	0,25	0,45	0,55	0,2	0	0,07	1,52	0,18	1,84	0	3,54	
074 G	CA	10,00	10,00	7,00	7,00	55	0,02	1		0	0	0	0	0	0	0,01	0,01	0	0,01	0	0,02	
Total U.A.									16	0	0	0,25	0,45	0,55	0,2	0	0,08	1,53	0,18	1,85	0	3,56
074 H	MO	24,68	24,09	18,31	18,31	55	0,45	50		0	3,55	2,78	2,8	0,72	0	0,23	10,08	1,11	11,46	0	22,65	
Total U.A.									50	0	0	3,55	2,78	2,8	0,72	0	0,23	10,08	1,11	11,46	0	22,65
Total general U.A.									511	0	0,08	15,77	14,44	15,26	4,04	0,13	1,42	51,14	5,73	161,1	0,12	217,97

0

ACT DE PUNERE ÎN VALOARE

Proprietar: INGKA INVESTMENTS FOREST ASSETS SRL

Sef Ocol

Panait Ion

Birou Fond Forestier,

PETREA VASILIU

Verificat,

Proprietar: INGKA INVESTMENTS FOREST ASSETS SRL

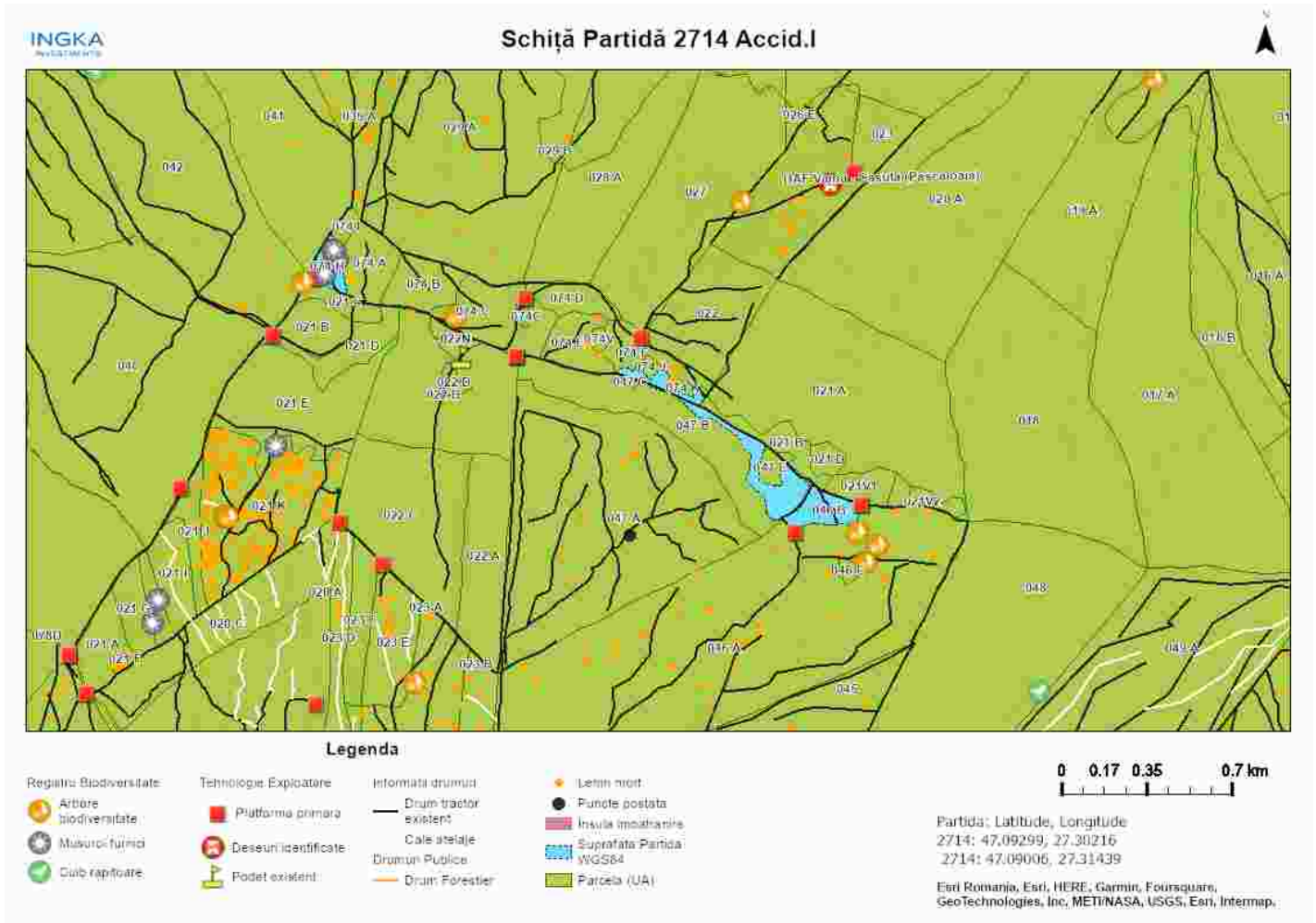

Întocmit: Ing. IONUT DUMITRACHE

SCHIȚA DE ANSAMBLU

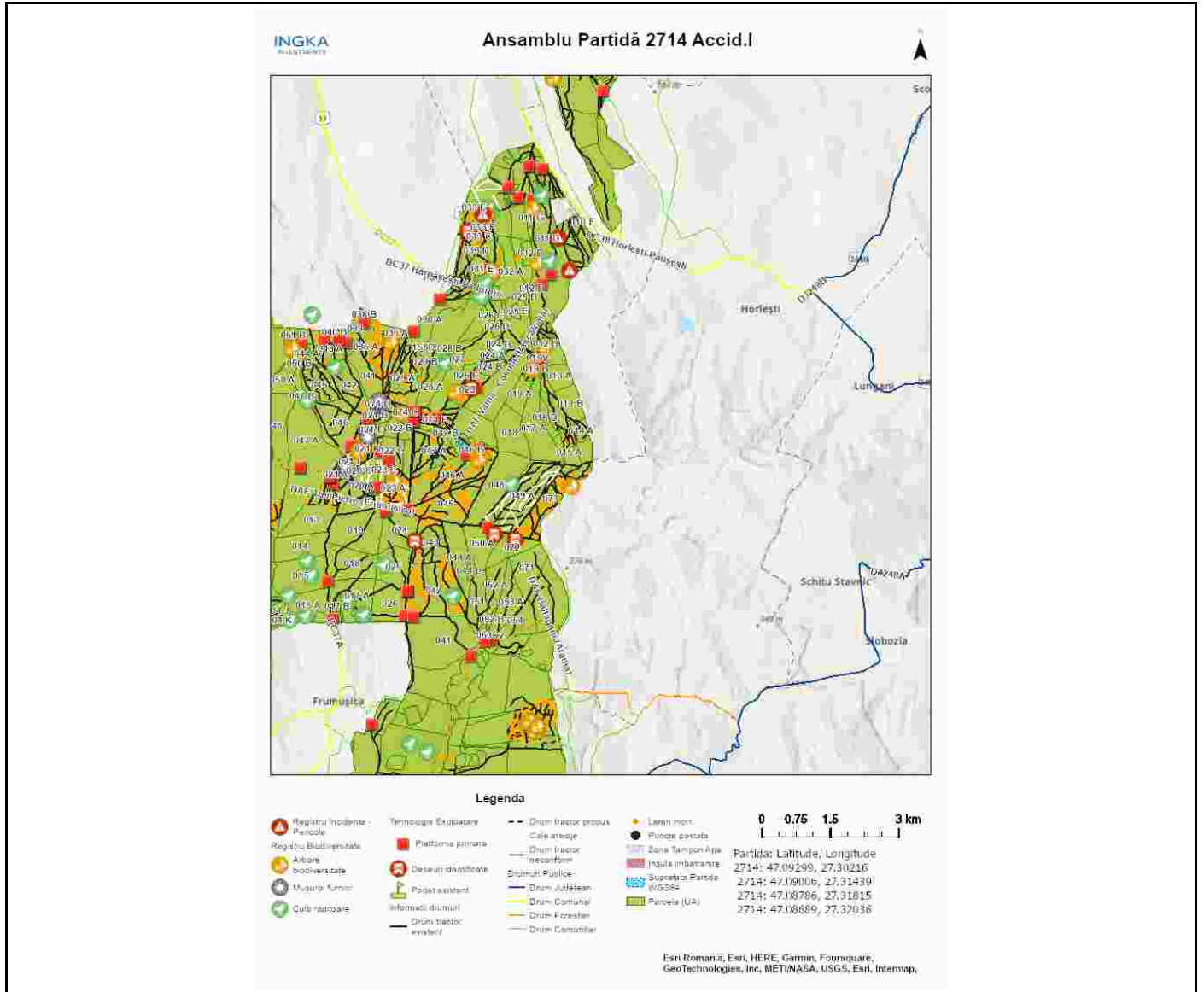

Întocmit: Ing. IONUT DUMITRACHE

Anexă APV nr. 2714/2300125303520 P2714_UP12_ua46B_47D_74GH_Piet

Localizare: U.P. XII Frumusica u.a. 46 B, 47 D, 74 G, 74 H

A. Evaluarea impactului de mediu /social:

1. Proprietăți/amenajări speciale / în imediata vecinătate ce pot fi afectate în urma operațiunilor:NU

- obiectiv: _____
- măsuri de evitare /diminuare a pagubelor: _____
- proceduri de compensare a proprietarilor: _____

2. Situri cu semnificație culturală, ecologică, economică, religioasă sau spirituală pentru comunitățile locale: NU

- obiectiv: _____
- măsuri de evitare /diminuare a pagubelor: _____

3. Cursuri de apă ce urmează a fi afectate: NU

- Denumire pârâu: _____ lungime sector afectat: _____ lucrari hidrotehnice _____
- Măsuri de evitare/diminuare a impactului: _____
- Zona tampon (delimitare): _____
- Podețe de traversare(amplasament, detalii construcție): _____
- Restricționarea exploatărilor /colectării lemnului (perioada): _____
- Alte soluții tehnice: _____

4. Izvoare de apă necesar a fi protejate din zona parchetului:NU

Măsuri _____

5. Captări de apă potabilă/amenajari piscicole aflate în aval:NU

- obiectiv (denumire): _____
- măsuri de evitare /diminuare a pagubelor: _____
- proceduri de compensare a eventualelor pierderi: _____

6. Specii protejate*:NU Obiectiv protejat _____

- Măsuri minime de conservare /zona de conservare _____

7. Habitate marginale (zone umede, stâncării, grohotișuri, păduri ripariene) :DA / Obiectiv 5 musuroaie de furnici în ua 74H

- Măsuri de conservare Nu se vor dobori arbori spre musuroaie, nu se va trece cu utilaje, nu se va colecta material lemnos prin zona de protecție a musuroaielor.

8. Păduri cu Valoare Ridicată de conservare:NU / Categoria VRC _____

- Măsuri de management _____

9. Reteaua de zone de conservare /zone reprezentative ale ecosistemelor naturale +10%":DA

- Măsuri de management: Partida este ampalsată în Situl Natura 2000 - Pădurea Floreanu Frumușica- Ciurea ROSPA 0163 / ROSCI 0152.Nu se vor executa lucrări de exploatare forestieră în perioada aprilie - iulie.

10.a) Drumuri de colectare cu eroziune : NU

- Măsuri de management:

10.b) Drumuri cu pericol potențial de eroziune : NU

- Măsuri de management:

11. Pe suprafața parchetului s-a identificat și materializat: **(i)** un număr de **11** arbori pentru biodiversitate (lemn mort) - arborii pe picior nu vor fi doborâți dacă nu prezintă pericol din punct de vedere SSM (*vezi schița parchetului*) / **(ii)** un număr de "insule de îmbătrânire" delimitate prin 0 (nu se va recolta masa lemnoasă; se va evita amplasarea cailor de scos apropiat);

12. Pentru transportul materialului lemnos pe drumurile forestiere/publice trebuie aplicate următoarele restricții de rulare _____

- restricții de tonaj(alte restricții/observatii): 20 tone, se va plăti taxa de peaj pentru transportul m.l pe DAF către administratorul drumului tronson drum: DAF Trei Pietre orar: Permanent

13. Mențiuni speciale sub raport ecologic, social/turistic (arie protejată, zonă defavorizată, trasee turistice etc.):

Nu se va transporta pe DAF atata timp cât starea acestuia este umedă. Se va curăța de urgență platforma DJ282D de orice amprentă de noroi sau orice altă impuritate(piatra,coaja,etc).

Soluții adoptate: Partida este amplasată în Situl Natura 2000 - Pădurea Floreanu Frumușica- Ciurea. Se vor respecta condițiile specifice desfășurării activității de exploatare forestieră primite de la ANANP.

Resp. marcare Ionut Dumitrache

Data: 25.10.2023

Validat R&C: BOGDAN BANICA