

ACT DE PUNERE ÎN VALOARE

Proprietar: INGKA INVESTMENTS FOREST ASSETS SRL
P2758_UP12_ua42%_Stoc_picioar_P, , Grad de accesibilitate: 1001 - 1500m

Data întocmirii	Nr. partidă	Nr.Sumal	Unitate de producție	District	Canton	Aprobat
28.12.2023	2758	23001253039 60	XII Frumusica	IASI	FRUMUSICA	

		Informații privind N.T.S.M.	Grupa de specii	Nr.de arbori	Vol. arbore
Suprafața totală act.	8,50				
Tratament	Progr.1				
Natura produsului	PRINCIPALE CODRU	Stâncării pe	Rășinoase	0	0,00
Tehnologia de exploatare	Sortimente si multipli de sortimente	Arbori putregăioși	FAG	32	1,11
Data inventarierii	27.12.2023	cu un volum de	Quercinee	23	1,60
Anul exploatării	2024	Iescării	Diverse tari	411	0,45
Procedeele de inventariere	Fir cu fir	cu un volum de	Diverse moi	493	1,14
Ciocan rotund numărul	VN-09-16		Total	959	0,85
Ciocan pătrat numărul					

SPECIA	SORTARE DIMENSIONALĂ							Lemn lucru	Coajă	Lemn de foc		Volum brut
	G1	G2	G3	M1	M2	M3	L.S.			Total	VF	
Fag	7,82	10,88	0	1,74	1,04	0,57	0,13	22,18	1,23	11,99	2,2	35,4
Gorun (L)	2,57	6,47	0	1,72	0,97	0,31	0,05	12,09	1,81	22,91	1,81	36,81
Carpen	0,77	21,15	0	15,32	15,58	13	8,64	74,46	6,79	33,13	9,19	114,38
Cires	1,55	3,57	0	0,5	0,27	0,04	0,01	5,94	0,63	8,1	0,53	14,67
Frasin comun	1,25	19,78	0	5,3	3,29	1,73	0,63	31,98	6,54	9,47	2,4	47,99
Jugastru	0	0,43	0	0,45	0,95	0,66	0,65	3,14	0,51	3,49	0,8	7,14
Sorb	0	0	0	0	0	0	0	0	0	0	0	0
Tei	25,46	215,41	0	52,49	42,15	21,51	8,27	365,29	83,6	111,77	30,22	560,66
TOTAL	39,42	277,69	0	77,52	64,25	37,82	18,38	515,08	101,11	200,86	47,15	817,05

U.A.	Suprafața ha	Vârsta ani	Panta G	Semințis utilizabil			Volum brut	
				%	S.tot	Compoziție		H.
042	8,50	110	10,00	40,00	3,4	5Fa2GO2TE1DT	1	817,05
Total	8,50				3,4			817,05

U.A.	FA	GO.1	CA	CI	FR	JU	SB	TE	Total
042	35,4	36,81	114,38	14,67	47,99	7,14	0	560,66	817,05

U.A.	Specia	Diametre		Inalțimi		Vârsta	Vol. arb.	Nr. arb.	Creș tere	SORTARE DIMENSIONALĂ							Lemn lucru	Coajă	Lemn de foc		Volum brut	
		dt	deg	ht	hc					G1	G2	G3	M1	M2	M3	L.S.			Total	VF		
042	FA	30,81	30,81	22,11	22,11	110	1,11	32		7,82	10,88	0	1,74	1,04	0,57	0,13	22,18	1,23	11,99	2,2	35,4	
042	GO.1	36,52	36,52	24,35	24,35	110	1,60	23		2,57	6,47	0	1,72	0,97	0,31	0,05	12,09	1,81	22,91	1,81	36,81	
042	CA	19,12	23,02	19,90	19,90	110	0,36	319		0,77	21,15	0	15,32	15,58	13	8,64	74,46	6,79	33,13	9,19	114,38	
042	CI	33,33	33,33	23,88	23,88	110	1,22	12		1,55	3,57	0	0,5	0,27	0,04	0,01	5,94	0,63	8,1	0,53	14,67	
042	FR	33,50	33,50	26,26	26,26	110	1,20	40		1,25	19,78	0	5,3	3,29	1,73	0,63	31,98	6,54	9,47	2,4	47,99	
042	JU	15,54	15,54	14,03	14,03	110	0,18	39		0	0,43	0	0,45	0,95	0,66	0,65	3,14	0,51	3,49	0,8	7,14	
042	SB	6,00	6,00	6,00	6,00	110	0,00	1		0	0	0	0	0	0	0	0	0	0	0	0	0
042	TE	32,01	38,03	27,28	27,28	110	1,14	493		25,46	215,41	0	52,49	42,15	21,51	8,27	365,29	83,6	111,77	30,22	560,66	
Total U.A.								959	0	39,42	277,69	0	77,52	64,25	37,82	18,38	515,08	101,11	200,86	47,15	817,05	
Total general U.A.								959	0	39,42	277,69	0	77,52	64,25	37,82	18,38	515,08	101,11	200,86	47,15	817,05	

Sef Ocol
Panait Ion

Birou Fond Forestier,
PETREA VASILIU

Verificat,

Proprietar: INGKA INVESTMENTS FOREST ASSETS SRL



Schita Partidă 2758 Stoc pe picior

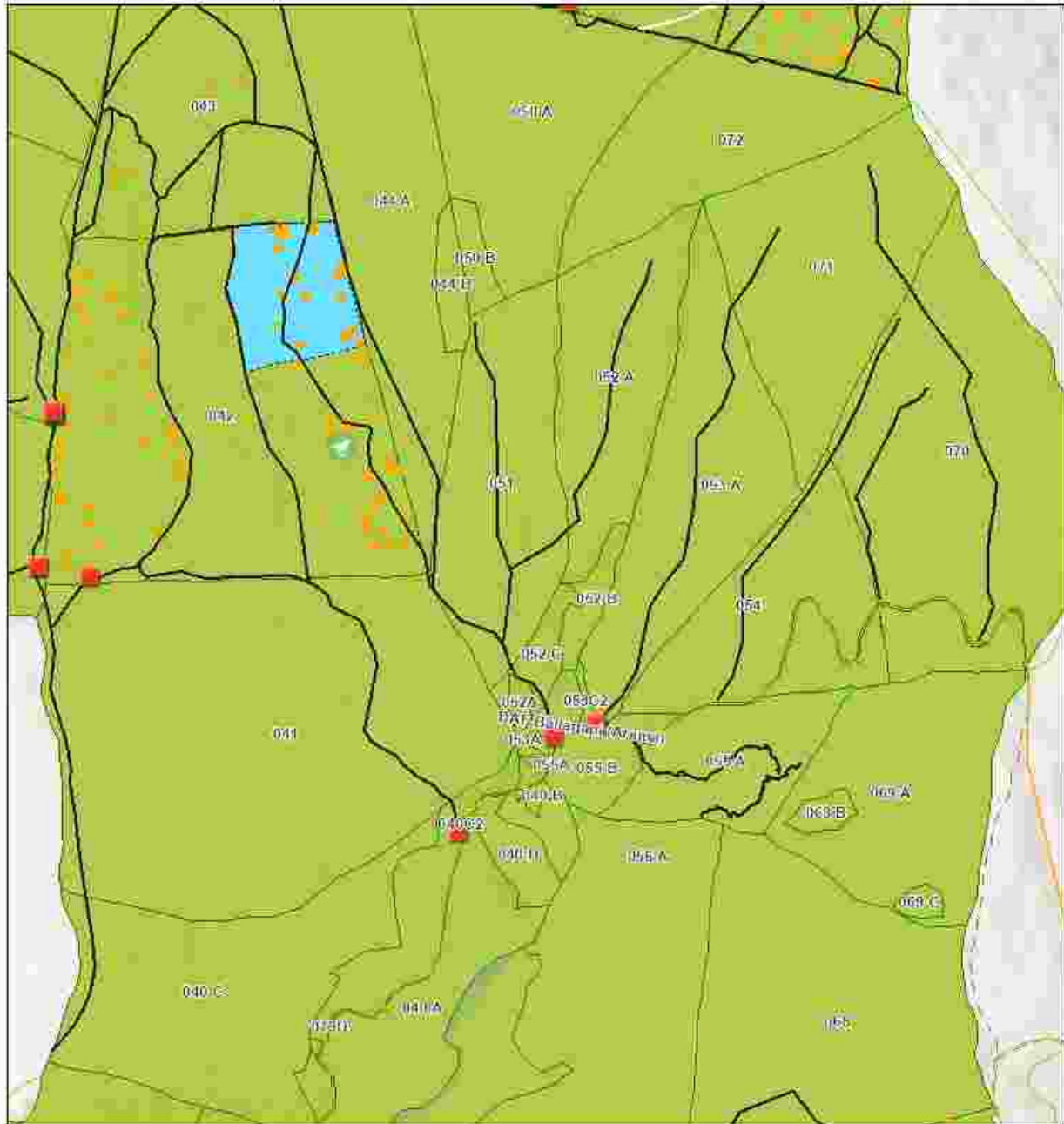

Legenda

Registru Biodiversitate
● Cuib rapitoare
Tehnologie Exploatare
■ Platforma primara

Informatii drumuri
— Drum tractor existent
— Cale atelaje
— Drumuri Publice
— Drum Forestier

— Drum Comunitar
● Lemn mort
■ Zone Tampon Apa
■ Suprafata Partida WGS84
■ Parcela (UA)

0 0.17 0.35 0.7 km

Partida: Latitude, Longitude
2758_ Stoc pe picior F.2231:
47.07052, 27.31513

Esri Romania, Esri, HERE, Garmin, Fourquare, GeoTechnologies, Inc, METI/NASA, USGS, Esri, Intermap,

Întocmit: Ing. IONUT DUMITRACHE

SCHIȚA DE ANSAMBLU

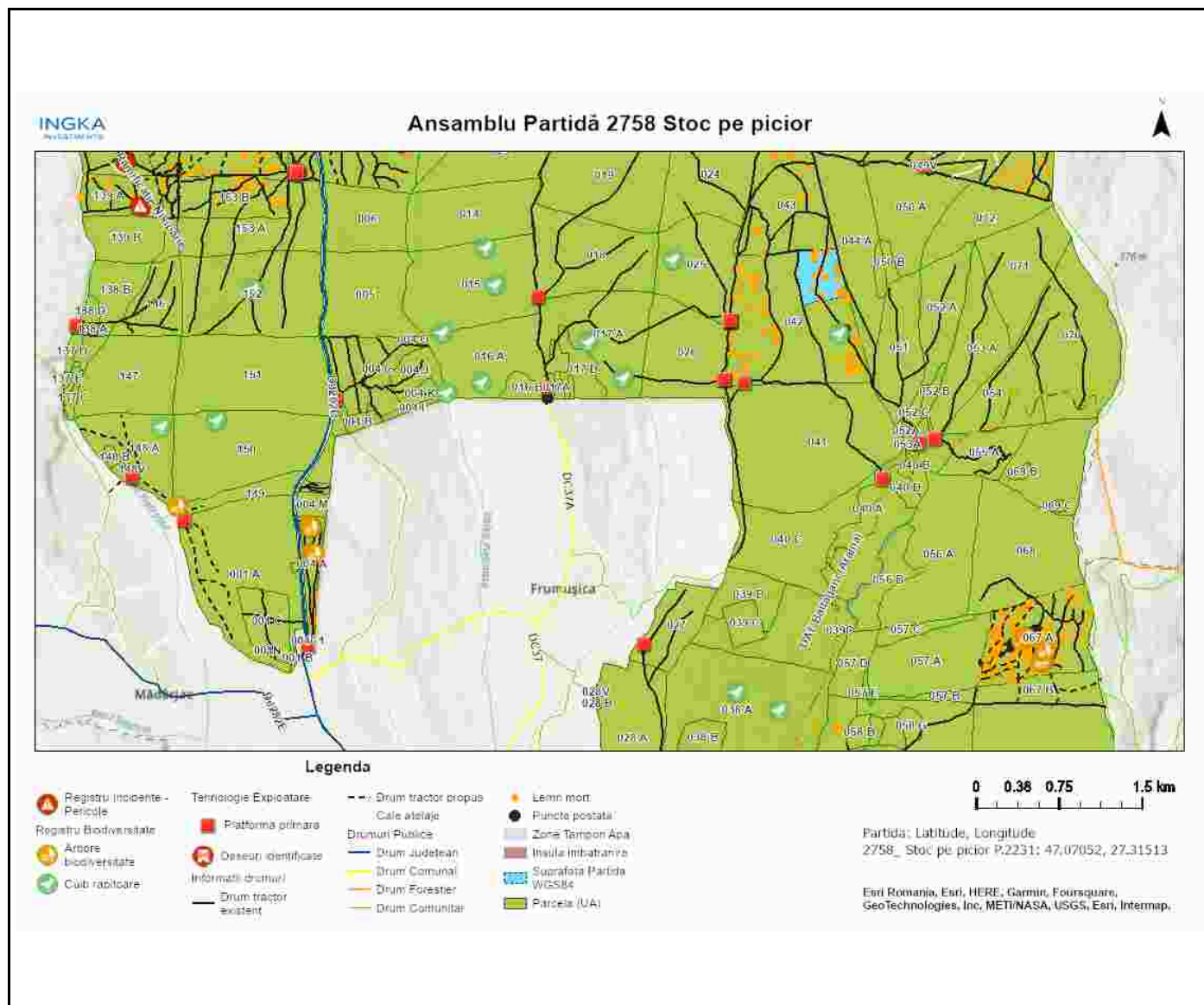

Întocmit: Ing. IONUT DUMITRACHE

Anexă APV nr. 2758/2300125303960 P2758_UP12_ua42%_Stoc_picior_P

Localizare: U.P. XII Frumusica u.a. 42

A. Evaluarea impactului de mediu /social:

1. Proprietăți/amenajări speciale / în imediata vecinătate ce pot fi afectate în urma operațiunilor:NU

- obiectiv: Traseul Tematic Darurile Pădurii
- măsuri de evitare /diminuare a pagubelor: Lucrările de exploatare forestieră vor fi organizate astfel încât să fie eliminat riscul la siguranța turistilor care parcurg traseul tematic, inclusiv semnalizarea corespunzătoare.
- proceduri de compensare a proprietarilor: _____

2. Situri cu semnificație culturală, ecologică, economică, religioasă sau spirituală pentru comunitățile locale: NU

- obiectiv: _____
- măsuri de evitare /diminuare a pagubelor: _____

3. Cursuri de apă ce urmează a fi afectate: NU

- Denumire pârâu: _____ lungime sector afectat: _____ lucrari hidrotehnice _____
- Măsuri de evitare/diminuare a impactului: _____
- Zona tampon (delimitare): _____
- Podețe de traversare(emplasament, detalii construcție): _____
- Restricționarea exploatărilor /colectării lemnului (perioada): _____
- Alte soluții tehnice: _____

4. Izvoare de apă necesar a fi protejate din zona parchetului:NU

Măsuri _____

5. Captări de apă potabilă/amenajari piscicole aflate în aval:NU

- obiectiv (denumire): _____
- măsuri de evitare /diminuare a pagubelor: _____
- proceduri de compensare a eventualelor pierderi: _____

6. Specii protejate*:DA Obiectiv protejat Cuib Inactiv de pasare rapitoare.

- Măsuri minime de conservare /zona de conservare Nu se vor efectua exploatări forestiere in zona de protecție a cuiburilor, în perioada februarie-iunie.

7. Habitate marginale (zone umede, stâncării, grohotișuri, păduri ripariene) :NU / Obiectiv

- Măsuri de conservare _____

8. Păduri cu Valoare Ridicată de conservare:NU / Categoria VRC _____

- Măsuri de management _____

9. Reteaua de zone de conservare /zone reprezentative ale ecosistemelor naturale +10%”:DA

- Măsuri de management: Partida este ampalsată în Situl Natura 2000 - Pădurea Floreanu Frumușica- Ciurea. Se vor respecta condițiile specifice desfășurării activității de exploatare forestieră primite de la ANANP.

10.a) Drumuri de colectare cu eroziune : NU

- Măsuri de management:

10.b) Drumuri cu pericol potențial de eroziune : NU

- Măsuri de management:

11. Pe suprafața parchetului s-a identificat și materializat: **(i)** un număr de **19** arbori pentru biodiversitate (lemn mort) - arborii pe picior nu vor fi doborâți dacă nu prezintă pericol din punct de vedere SSM (vezi *schița parchetului*) / **(ii)** un număr de "insule de îmbătrânire" delimitate prin 0 (nu se va recolta masa lemnoasă; se va evita amplasarea cailor de scos apropiat);

12. Pentru transportul materialului lemnos pe drumurile forestiere/publice trebuie aplicate următoarele restricții de rulare _____

- restricții de tonaj(alte restricții/observații): 20 tone, se va plăti taxa de peaj tronson drum: DAF Arama orar: Permanent

13. Mențiuni speciale sub raport ecologic, social/turistic (arie protejată, zonă defavorizată, trasee turistice etc.):

Partida este amplasată în Situl Natura 2000 - Pădurea Floreanu Frumușica- Ciurea ROSPA 0163 / ROSCI 0152.Nu se vor executa lucrări de exploatare forestieră în perioada aprilie - iulie.

Soluții adoptate: În cazul în care cuibul, inactiv la data punerii în valoare, va fi ocupat la începutul sau pe perioada exploatarea forestieră, se vor adapta măsurile de protecție.

Resp. marcare Ionut Dumitrache

Data: 28.12.2023

Validat R&C: BOGDAN BANICA