

ACT DE PUNERE ÎN VALOARE

Proprietar: INGKA INVESTMENTS FOREST ASSETS SRL
P2786_UP13_ua107A_156B, , Grad de accesibilitate: 1001 - 1500m

Data întocmirii	Nr. partidă	Nr.Sumal	Unitate de producție	District	Canton	Aprobat
30.01.2024	2786	24001253002 20	XIII Botosani	BOTOSANI	SOLDANESTI - DOBARCENI	

		Informații privind N.T.S.M.	Grupa de specii	Nr.de arbori	Vol. arbore
Suprafața totală act.	33,98				
Tratament	Acc.I				
Natura produsului	ACCIDENTALE I	Stâncării pe	Rășinoase	0	0,00
Tehnologia de exploatare	Sortimente si multipli de sortimente	Arbori putregăioși	FAG	0	0,00
Data inventarierii	28.01.2024	cu un volum de	Quercinee	1061	0,41
Anul exploatării	2024	0,9 mc	Diverse tari	965	0,14
Procedeeul de inventariere	Fir cu fir	Iescării	Diverse moi	22	0,17
		cu un volum de			
Ciocan rotund numărul	VN-09-12	0 mc			
Ciocan pătrat numărul			Total	2048	0,28

SPECIA	SORTARE DIMENSIONALĂ							Lemn lucru	Coajă	Lemn de foc		Volum brut
	G1	G2	G3	M1	M2	M3	L.S.			Total	VF	
Gorun (L)	0	22,29	0	25,12	28,42	15,04	4,53	95,4	17,51	317,9	29,24	430,81
Carpen	0	0	0	0,02	0,1	0,62	1,03	1,77	0,2	10,55	1,33	12,52
Cires	0,06	1,84	0	0,93	0,73	0,37	0,09	4,02	0,48	21,19	1,33	25,69
Frasin comun	0	0,24	0	0,12	0,13	0,09	0,08	0,66	0,14	2,63	0,24	3,43
Jugastru	0	0,07	0	0,19	0,42	0,68	1,9	3,26	0,62	21,71	4,31	25,59
Salcam	0	0	0	0	0,03	0,04	0,07	0,14	0,04	0,95	0,13	1,13
Ulm	0	0,48	0	1,34	3,14	2,84	1,74	9,54	2,01	56,01	4,53	67,56
Tei pucios	0	0,02	0	0,02	0,14	0,19	0,15	0,52	0,16	2,95	0,42	3,63
TOTAL	0,06	24,94	0	27,74	33,11	19,87	9,59	115,31	21,16	433,89	41,53	570,36

U.A.	Suprafața ha	Vârsta ani	Panta G	Semințis utilizabil				Volum brut
				%	S.tot	Compoziție		
107 A	19,02	59	6,00	0,00	0	0	0	151,57
156 B	14,96	79	18,00	0,00	0	0	0	418,79
Total	33,98				0			570,36

U.A.	GO.1	CA	CI	FR	JU	SC	UL	TE.P	Total
107 A	112,48	9,24	1,73	3,43	12,7	1,13	9,55	1,31	151,57
156 B	318,33	3,28	23,96	0	12,89	0	58,01	2,32	418,79
Total	430,81	12,52	25,69	3,43	25,59	1,13	67,56	3,63	570,36

U.A.	Specia	Diametre		Înălțimi		Vârsta	Vol. arb.	Nr. arb.	Creștere	SORTARE DIMENSIONALĂ							Lemn lucru	Coajă	Lemn de foc		Volum brut
		dt	deg	ht	hc					G1	G2	G3	M1	M2	M3	L.S.			Total	VF	
107 A	GO.1	20,39	21,59	18,00	18,00	59	0,36	315		0	2,59	0	5,03	7,5	4,58	1,48	21,18	4,05	87,25	8,26	112,48
107 A	CA	11,98	13,62	11,92	11,92	59	0,07	126		0	0	0	0,02	0,05	0,42	0,81	1,3	0,15	7,79	1	9,24
107 A	CI	15,08	15,08	12,00	12,00	59	0,13	13		0	0,01	0	0,04	0,05	0,06	0,06	0,22	0,03	1,48	0,15	1,73
107 A	FR	17,69	17,69	14,62	14,62	59	0,26	13		0	0,24	0	0,12	0,13	0,09	0,08	0,66	0,14	2,63	0,24	3,43
107 A	JU	9,97	11,85	10,54	10,54	59	0,06	229		0	0	0	0	0,01	0,21	1,29	1,51	0,32	10,87	2,59	12,7
107 A	SC	13,23	13,23	10,42	10,42	59	0,09	13		0	0	0	0	0,03	0,04	0,07	0,14	0,04	0,95	0,13	1,13
107 A	UL	12,34	14,26	12,32	12,32	59	0,09	105		0	0	0	0,08	0,26	0,41	0,62	1,37	0,3	7,88	0,92	9,55
107 A	TE.P	14,40	14,40	12,50	12,50	59	0,13	10		0	0	0	0	0,01	0,07	0,06	0,14	0,05	1,12	0,17	1,31
Total U.A.								824	0	0	2,84	0	5,29	8,04	5,88	4,47	26,52	5,08	119,9	13,46	151,57
156 B	GO.1	22,67	27,43	17,45	17,45	79	0,43	746		0	19,7	0	20,09	20,92	10,46	3,05	74,22	13,46	230,65	20,98	318,33
156 B	CA	13,31	13,08	11,19	11,19	79	0,09	35		0	0	0	0	0,05	0,2	0,22	0,47	0,05	2,76	0,33	3,28
156 B	CI	26,04	25,23	16,42	16,42	79	0,51	47		0,06	1,83	0	0,89	0,68	0,31	0,03	3,8	0,45	19,71	1,18	23,96
156 B	JU	14,22	15,08	11,77	11,77	79	0,13	100		0	0,07	0	0,19	0,41	0,47	0,61	1,75	0,3	10,84	1,72	12,89
156 B	UL	16,95	19,27	14,57	14,57	79	0,20	284		0	0,48	0	1,26	2,88	2,43	1,12	8,17	1,71	48,13	3,61	58,01
156 B	TE.P	16,83	16,83	12,75	12,75	79	0,19	12		0	0,02	0	0,02	0,13	0,12	0,09	0,38	0,11	1,83	0,25	2,32

ACT DE PUNERE ÎN VALOARE

Proprietar: INGKA INVESTMENTS FOREST ASSETS SRL

Total U.A.	1224	0	0,06	22,10	0	22,45	25,07	13,99	5,12	88,79	16,08	313,9	28,07	418,79
Total general U.A.	2048	0	0,06	24,94	0	27,74	33,11	19,87	9,59	115,3 1	21,16	433,8 9	41,53	570,36

Sef Ocol
Panait Ion

Birou Fond Forestier,
PETREA VASILIU

Verificat,

Proprietar: INGKA INVESTMENTS FOREST ASSETS SRL

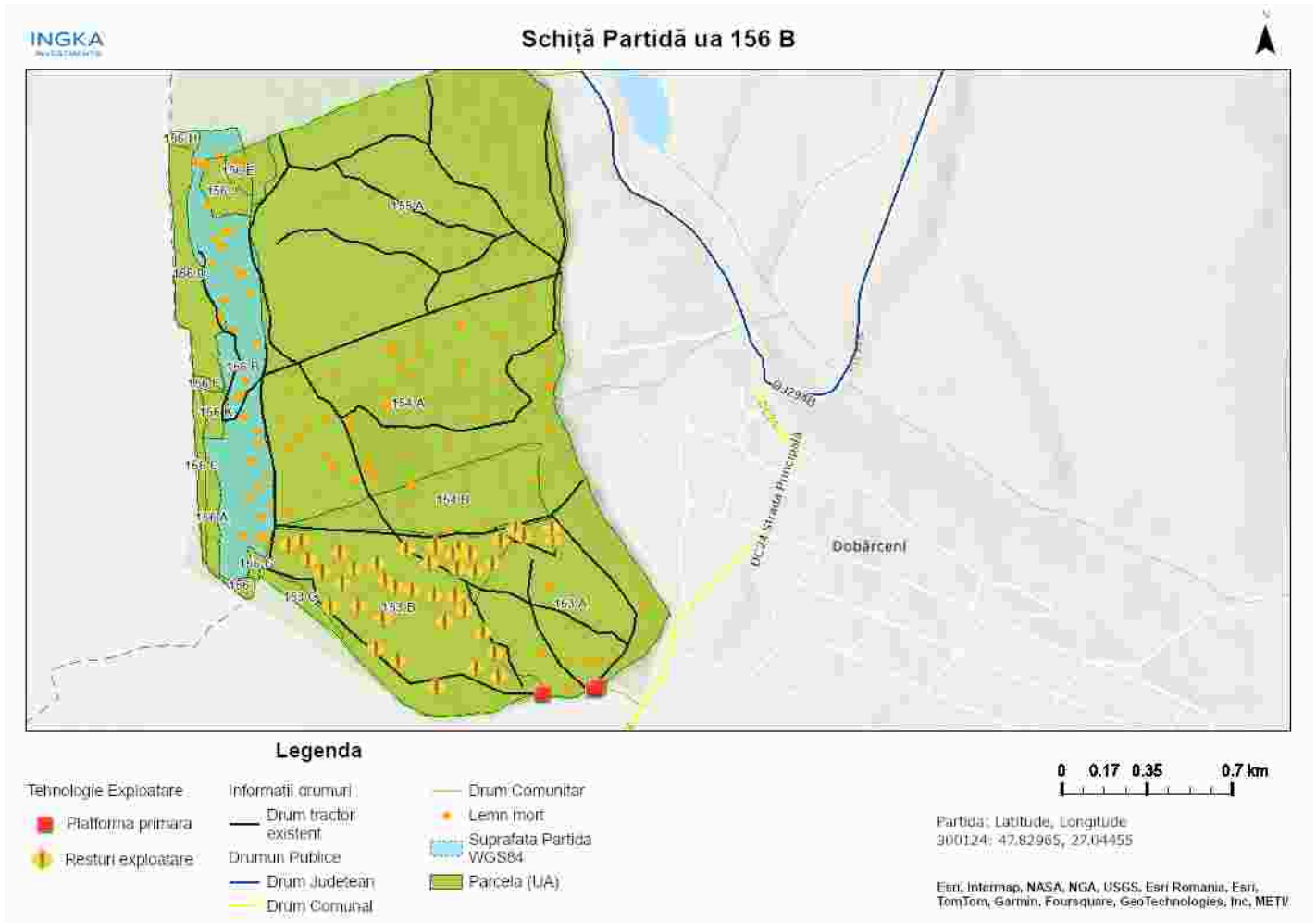

Întocmit: Ing. CLAUDIU VACARIU

SCHIȚA DE ANSAMBLU

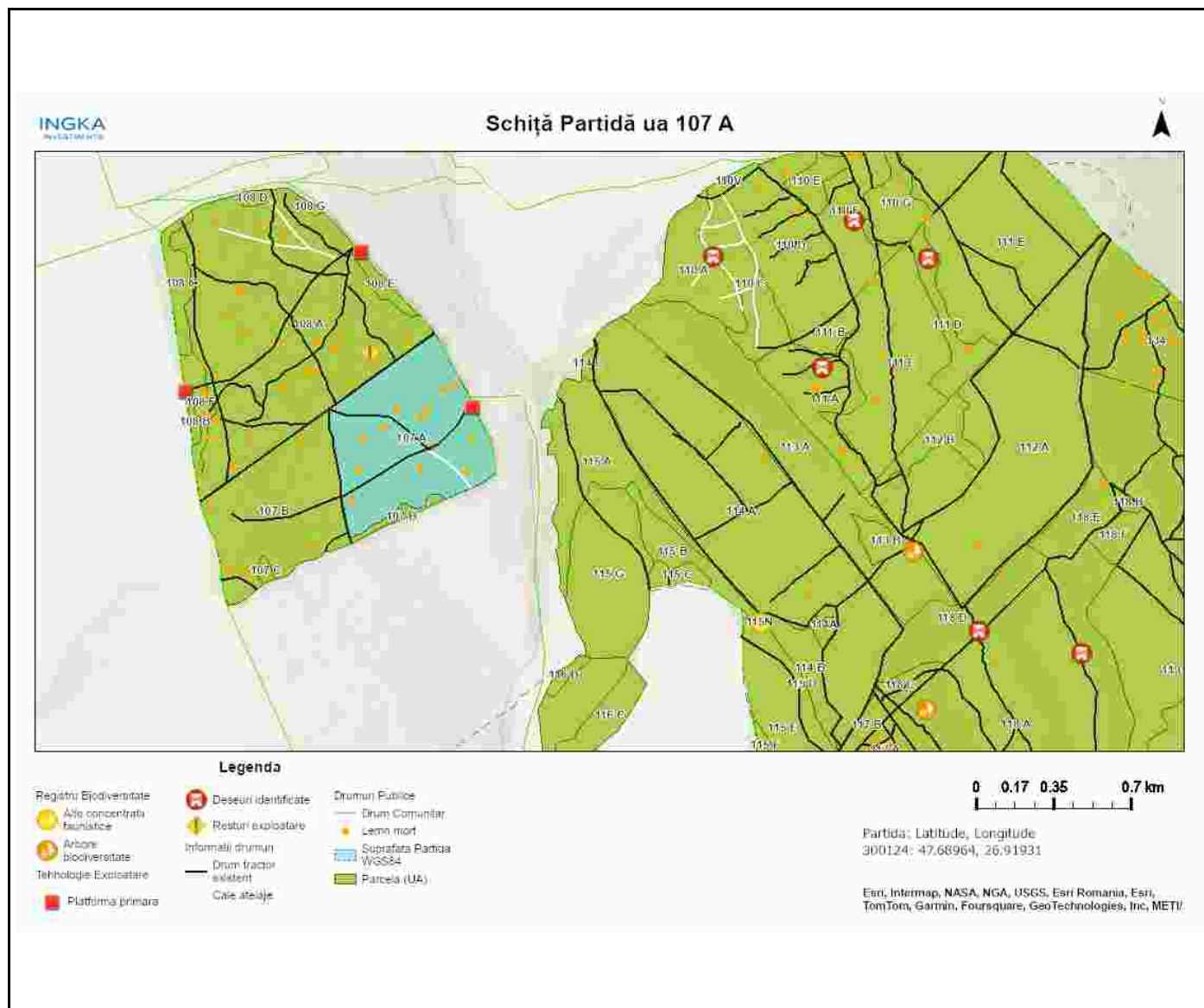

Întocmit: Ing. CLAUDIU VACARIU

Anexă APV nr. 2786/2400125300220 P2786_UP13_ua107A_156B

Localizare: U.P. XIII Botosani u.a. 107 A, 156 B

A. Evaluarea impactului de mediu /social:

1. Proprietăți/amenajări speciale / în imediata vecinătate ce pot fi afectate în urma operațiunilor:NU

- obiectiv: Traseul de colectare/transport pe pasunea primariei Blandesti.
- măsuri de evitare /diminuare a pagubelor: Colectare prin utilizarea traseului existent. Nu se va colecta material lemnos în perioadele cu precipitații abundente și atunci când solul este moale de la precipitații sau dezgheț.
- proceduri de compensare a proprietarilor: Înțelegere între factorul afectat și beneficiarul masei lemnoase.

2. Situri cu semnificație culturală, ecologică, economică, religioasă sau spirituală pentru comunitățile locale: NU

- obiectiv: _____
- măsuri de evitare /diminuare a pagubelor: _____

3. Cursuri de apă ce urmează a fi afectate: NU

- Denumire pârâu: _____ lungime sector afectat: _____ lucrari hidrotehnice _____
- Măsuri de evitare/diminuare a impactului: _____
- Zona tampon (delimitare): _____
- Podețe de traversare(emplasament, detalii construcție): _____
- Restricționarea exploatarea/colectării lemnului (perioada): _____
- Alte soluții tehnice: _____

4. Izvoare de apă necesar a fi protejate din zona parchetului:NU

Măsuri _____

5. Captări de apă potabilă/amenajari piscicole aflate în aval:NU

- obiectiv (denumire): _____
- măsuri de evitare /diminuare a pagubelor: _____
- proceduri de compensare a eventualelor pierderi: _____

6. Specii protejate*:NU Obiectiv protejat _____

- Măsuri minime de conservare /zona de conservare _____

7. Habitate marginale (zone umede, stâncării, grohotișuri, păduri ripariene) :NU / Obiectiv _____

- Măsuri de conservare _____

8. Păduri cu Valoare Ridicată de conservare:NU / Categoria VRC _____

- Măsuri de management _____

9. Reteaua de zone de conservare /zone reprezentative ale ecosistemelor naturale +10%":NU

- Măsuri de management: _____

10.a) Drumuri de colectare cu eroziune : NU

- Măsuri de management:

10.b) Drumuri cu pericol potențial de eroziune : DA

- Măsuri de management: Pentru prevenirea proceselor erozionale se vor lua măsuri pentru evacuarea apelor în afara drumurilor de tractor, inclusiv prin amplasarea de obstacole (bolovani, fascine, gârdulețe,

piese de lemn).

11. Pe suprafața parchetului s-a identificat și materializat: **(i)** un număr de **45** arbori pentru biodiversitate (lemn mort) - arborii pe picior nu vor fi doborâți dacă nu prezintă pericol din punct de vedere SSM (vezi *schita parchetului*) / **(ii)** un număr de "insule de îmbătrânire" delimitate prin na (nu se va recolta masa lemnoasă; se va evita amplasarea cailor de scos apropiat);

12. Pentru transportul materialului lemnos pe drumurile forestiere/publice trebuie aplicate următoarele restricții de rulare _____

- restricții de tonaj(alte restricții/observatii): da tronson drum: dc cerchejeni-padure 7.5 to orar: permanent

13. Mențiuni speciale sub raport ecologic, social/turistic (arie protejată, zonă defavorizată, trasee turistice etc.):

Este necesar acord de la primăria Blandești pt transport materialului lemnos pe dc

Soluții adoptate: necesită acord de la primăria Blandești pt folosire dc și drum de pământ de pe imas

Resp. marcă Claudiu Vacariu

Data: 06.02.2024

Validat R&C: BOGDAN BANICA