

## ACT DE PUNERE ÎN VALOARE

Proprietar: INGKA INVESTMENTS FOREST ASSETS SRL  
P2839\_UP31\_ua223E\_Pr\_Scurtu, , Grad de accesibilitate: 501 - 1000m

Data întocmirii	Nr. partidă	Nr.Sumal	Unitate de producție	District	Canton	Aprobat
20.03.2024	2839	24001253007 50	XXXI Ceahlau - Dreptu	ZAHORNA	ZAHORNA	

		Informații privind N.T.S.M.	Grupa de specii	Nr.de arbori	Vol. arbore
Suprafața totală act.	7,80				
Tratament	Rarituri				
Natura produsului	SECUNDARE/LUCRARI INGRIJIRE	Stâncării pe	Rășinoase	336	0,25
Tehnologia de exploatare	Sortimente si multipli de sortimente	Arbori putregăioși	FAG	921	0,07
Data inventarierii	18.03.2024	cu un volum de	Quercinee	0	0,00
Anul exploatării	2024	1 buc	Diverse tari	204	0,08
Procedeul de inventariere	Fir cu fir	cu un volum de	Diverse moi	12	0,21
Ciocan rotund numărul	VN-09-19				
Ciocan pătrat numărul			Total	1473	0,12

SPECIA	SORTARE DIMENSIONALĂ							Lemn lucru	Coajă	Lemn de foc		Volum brut
	G1	G2	G3	M1	M2	M3	L.S.			Total	VF	
Brad	0	1,51	0,61	0,8	0,31	0	0,17	3,4	0,38	1,57	0,02	5,35
Molid	2,51	10,23	9,09	18,01	9,19	0	3,88	52,91	6,38	20,48	0,17	79,77
Fag	0	0,53	0	1,18	4,85	11,68	20,66	38,9	3,25	24,93	9,06	67,08
Mesteacan	0	0	0	0,35	0,64	0,55	0,19	1,73	0,38	1,07	0,14	3,18
Paltin de munte	0	0	0	0	1,08	1,74	3,62	6,44	1,25	4,98	1,91	12,67
Salcie capreasca	0	0,08	0	0,12	0,44	0,33	0,16	1,13	0,22	1,22	0,19	2,57
<b>TOTAL</b>	<b>2,51</b>	<b>12,35</b>	<b>9,70</b>	<b>20,46</b>	<b>16,51</b>	<b>14,30</b>	<b>28,68</b>	<b>104,51</b>	<b>11,86</b>	<b>54,25</b>	<b>11,49</b>	<b>170,62</b>

U.A.	Suprafața ha	Vârsta ani	Panta G	Semințis utilizabil				Volum brut
				%	S.tot	Compoziție		
223 E	7,80	44	18.00	0.00	0	0	0	170,62
<b>Total</b>	<b>7,80</b>				<b>0</b>			<b>170,62</b>

U.A.	BR	MO	FA	ME	PAM	SAC	Total
223 E	5,35	79,77	67,08	3,18	12,67	2,57	170,62

U.A.	Specia	Diametre		Inalțimi		Vârsta	Vol. arb.	Nr. arb.	Creștere	SORTARE DIMENSIONALĂ							Lemn lucru	Coajă	Lemn de foc		Volum brut
		dt	dcg	ht	hc					G1	G2	G3	M1	M2	M3	L.S.			Total	VF	
223 E	BR	19,18	19,18	15,15	15,15	44	0,31	17		0	1,51	0,61	0,8	0,31	0	0,17	3,4	0,38	1,57	0,02	5,35
223 E	MO	17,05	13,68	13,92	13,92	44	0,25	319		2,51	10,23	9,09	18,01	9,19	0	3,88	52,91	6,38	20,48	0,17	79,77
223 E	FA	11,49	10,62	10,62	10,62	44	0,07	921		0	0,53	0	1,18	4,85	11,68	20,66	38,9	3,25	24,93	9,06	67,08
223 E	ME	21,64	21,64	17,89	17,89	44	0,29	11		0	0	0	0,35	0,64	0,55	0,19	1,73	0,38	1,07	0,14	3,18
223 E	PAM	10,83	10,96	12,21	12,21	44	0,07	193		0	0	0	0	1,08	1,74	3,62	6,44	1,25	4,98	1,91	12,67
223 E	SAC	19,50	19,50	13,17	13,17	44	0,21	12		0	0,08	0	0,12	0,44	0,33	0,16	1,13	0,22	1,22	0,19	2,57
<b>Total U.A.</b>								<b>1473</b>	<b>0</b>	<b>2,51</b>	<b>12,35</b>	<b>9,70</b>	<b>20,46</b>	<b>16,51</b>	<b>14,30</b>	<b>28,68</b>	<b>104,5</b>	<b>11,86</b>	<b>54,25</b>	<b>11,49</b>	<b>170,62</b>
<b>Total general U.A.</b>								<b>1473</b>	<b>0</b>	<b>2,51</b>	<b>12,35</b>	<b>9,70</b>	<b>20,46</b>	<b>16,51</b>	<b>14,30</b>	<b>28,68</b>	<b>104,5</b>	<b>11,86</b>	<b>54,25</b>	<b>11,49</b>	<b>170,62</b>

Sef Ocol  
Panait Ion

Birou Fond Forestier,  
PETREA VASILIU

Verificat,

Proprietar: INGKA INVESTMENTS FOREST ASSETS SRL

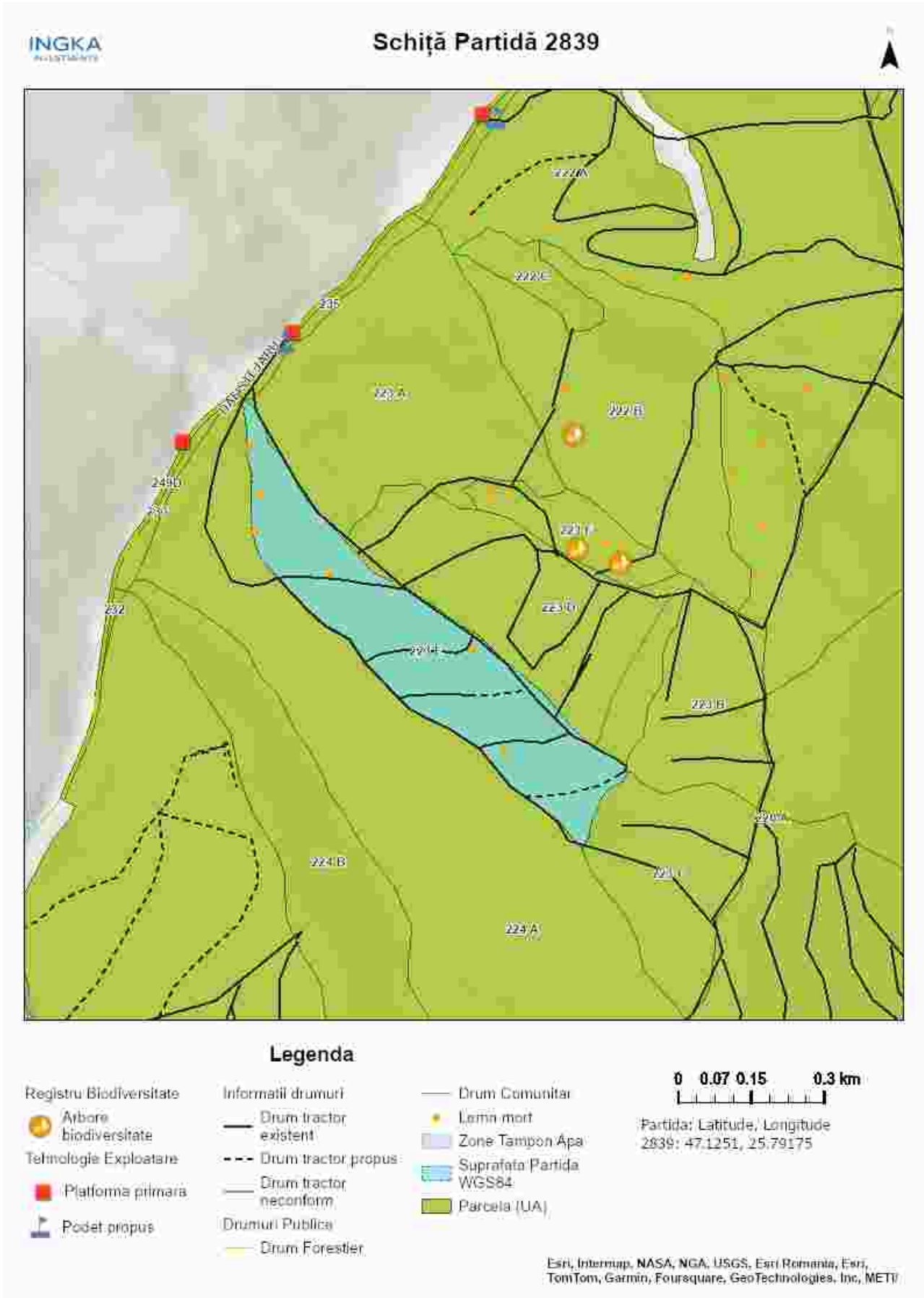

Întocmit: Ing. IONEL FURTUNA

# SCHIȚA DE ANSAMBLU

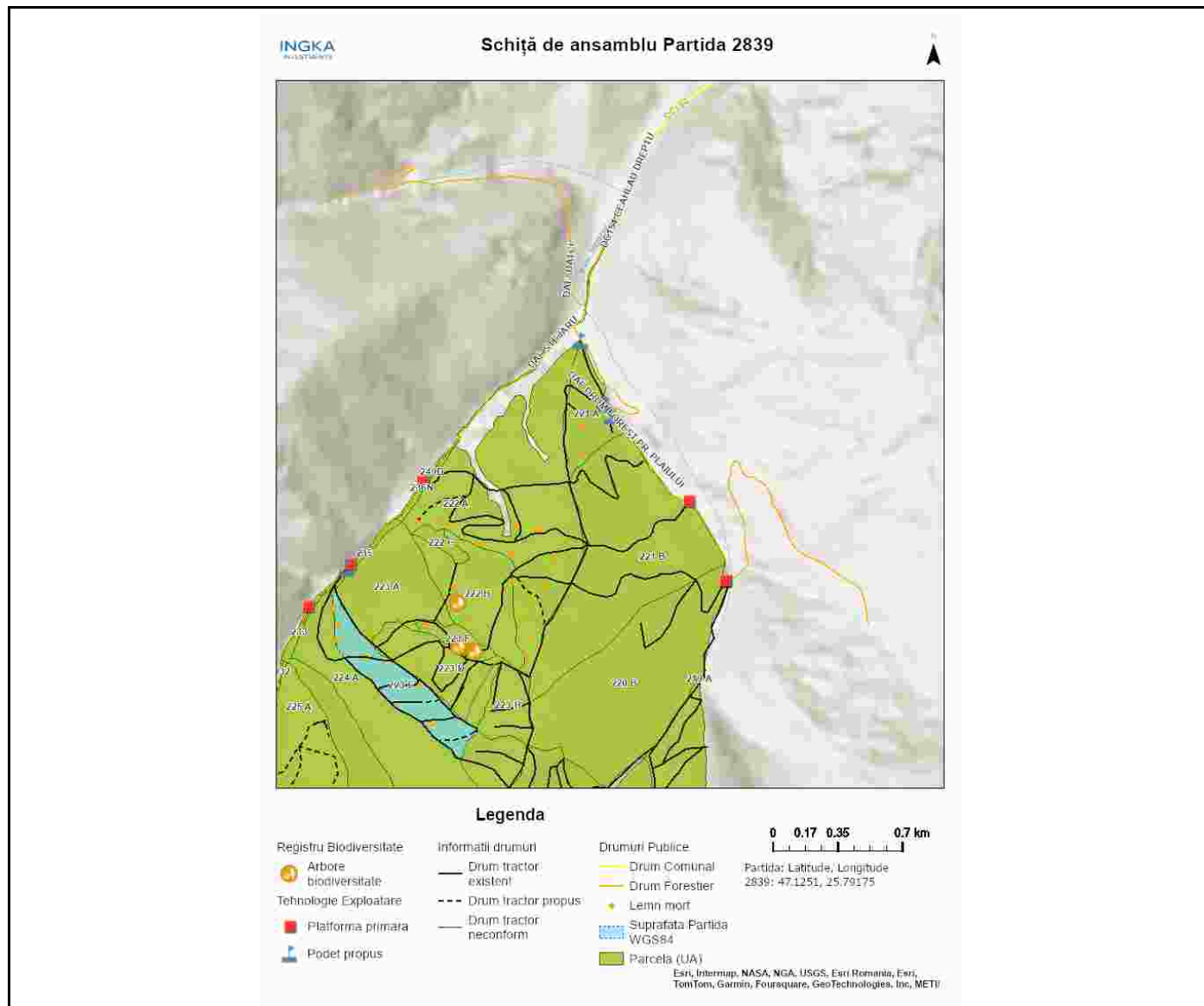

Întocmit: Ing. IONEL FURTUNA

# **Anexă APV nr. 2839/2400125300750 P2839\_UP31\_ua223E\_Pr\_Scurtu**

Localizare: U.P. XXXI Ceahlau - Dreptu u.a. 223 E

## **A. Evaluarea impactului de mediu /social:**

### **1. Proprietăți/amenajări speciale / în imediata vecinătate ce pot fi afectate în urma operațiunilor:NU**

- obiectiv: \_\_\_\_\_
- măsuri de evitare /diminuare a pagubelor: \_\_\_\_\_
- proceduri de compensare a proprietarilor: \_\_\_\_\_

### **2. Situri cu semnificație culturală, ecologică, economică, religioasă sau spirituală pentru comunitățile locale: NU**

- obiectiv: \_\_\_\_\_
- măsuri de evitare /diminuare a pagubelor: \_\_\_\_\_

### **3. Cursuri de apă ce urmează a fi afectate: DA**

- Denumire pârâu: stejaru lungime sector afectat: 20 lucrari hidrotehnice -
- Măsuri de evitare/diminuare a impactului: -
  - Zona tampon (delimitare): -
  - Podețe de traversare(emplasament, detalii construcție): Traversarea pârâului se va face pe traseul aprobat pe podeț de lemn sau tuburi.
  - Restricționarea exploatărilor /colectării lemnului (perioada): Nu se va colecta material lemnos în perioadele cu precipitații abundente, precum și atunci când solul este moale de la precipitații sau dezgheț.
  - Alte soluții tehnice:

### **4. Izvoare de apă necesar a fi protejate din zona parchetului:NU**

Măsuri \_\_\_\_\_

### **5. Captări de apă potabilă/amenajari piscicole aflate în aval:DA**

- obiectiv (denumire): captare apa Comuna Farcasa
- măsuri de evitare /diminuare a pagubelor: Nu se va colecta material lemnos în perioadele cu precipitații abundente, precum și atunci când solul este moale de la precipitații sau dezgheț.
- proceduri de compensare a eventualelor pierderi: Înțelegere între factorul afectat si beneficiarul masei lemnoase.

### **6. Specii protejate\*:NU Obiectiv protejat \_\_\_\_\_**

- Măsuri minime de conservare /zona de conservare \_\_\_\_\_

### **7. Habitate marginale (zone umede, stâncării, grohotișuri, păduri ripariene) :NU / Obiectiv \_\_\_\_\_**

- Măsuri de conservare \_\_\_\_\_

### **8. Păduri cu Valoare Ridicată de conservare:NU / Categoria VRC \_\_\_\_\_**

- Măsuri de management \_\_\_\_\_

### **9. Reteaua de zone de conservare /zone reprezentative ale ecosistemelor naturale +10%":NU**

- Măsuri de management: \_\_\_\_\_

### **10.a) Drumuri de colectare cu eroziune : NU**

- Măsuri de management:

### **10.b) Drumuri cu pericol potențial de eroziune : NU**

- Măsuri de management:

**11.** Pe suprafața parchetului s-a identificat și materializat: **(i)** un număr de **11** arbori pentru biodiversitate (lemn mort) - arborii pe picior nu vor fi doborâți dacă nu prezintă pericol din punct de vedere SSM (vezi *schița parchetului*) / **(ii)** un număr de "insule de îmbătrânire" delimitate prin - (nu se va recolta masa lemnoasă; se va evita amplasarea cailor de scos apropiat);

**12.** Pentru transportul materialului lemnos pe drumurile forestiere/publice trebuie aplicate următoarele restricții de rulare \_\_\_\_\_

- restricții de tonaj(alte restricții/observații): \_\_\_\_\_ tronson drum: \_\_\_\_\_ orar: \_\_\_\_\_

**13.** Mențiuni speciale sub raport ecologic, social/turistic (arie protejată, zonă defavorizată, trasee turistice etc.):

montarea unui tub la traversarea paraului stejjaru iar la finalizarea lucrării acesta se va îndepărta din albie; în perioadele cu ploi abundente nu se va exploata și transporta masa lemnoasă

Soluții adoptate: -

Resp. marcare Ionel Furtuna

Data: 20.03.2024

Validat R&C: BOGDAN BANICA