

## ACT DE PUNERE ÎN VALOARE

Proprietar: INGKA INVESTMENTS FOREST ASSETS SRL  
P2879\_UP18\_ua43F\_Siminicea, , Grad de accesibilitate: 251 - 500m

Data întocmirii	Nr. partidă	Nr.Sumal	Unitate de producție	District	Canton	Aprobat
27.05.2024	2879	24001253011 50	XVIII Adancata	SUCEAVA - NEAMT	SIMINICEA	

Suprafața totală act.	Tratament	Natura produsului	Tehnologia de exploatare	Data inventarierii	Anul exploatării	Procedeul de inventariere	Ciocan rotund numărul	Ciocan pătrat numărul	Informații privind N.T.S.M.	Grupa de specii	Nr.de arbori	Vol. arbore
7,30	Rarituri	SECUNDARE/LUCRARI INGRIJIRE	Sortimente si multipli de sortimente	27.05.2024	2024	Fir cu fir	VN-09-08		Stâncării pe ha	Rășinoase	0	0,00
								Arbori putregăioși	FAG	12	0,20	
								cu un volum de	Quercinee	35	0,40	
								Iescării	Diverse tari	233	0,24	
								cu un volum de	Diverse moi	13	0,87	
									Total	293	0,28	

SPECIA	SORTARE DIMENSIONALĂ							Lemn lucru	Coajă	Lemn de foc		Volum brut
	G1	G2	G3	M1	M2	M3	L.S.			Total	VF	
Fag	0	0	0	0,28	0,44	0,39	0,18	1,29	0,09	1,04	0,25	2,42
Gorun (L)	0	0,68	0	2,05	2,15	1,14	0,36	6,38	1,2	6,25	0,96	13,83
Carpen	0	3,44	0	5,6	7,68	6,43	4,22	27,37	2,5	25,97	4,73	55,84
Plop tremurator	0	1,33	0	0,44	0,23	0,07	0,01	2,08	0,3	8,91	0,82	11,29
<b>TOTAL</b>	<b>0</b>	<b>5,45</b>	<b>0</b>	<b>8,37</b>	<b>10,50</b>	<b>8,03</b>	<b>4,77</b>	<b>37,12</b>	<b>4,09</b>	<b>42,17</b>	<b>6,76</b>	<b>83,38</b>

U.A.	Suprafața ha	Vârsta ani	Panta G	Seminiș utilizabil				Volum brut
				%	S.tot	Compoziție		
043 F	7,30	60	5.00	0.00	0	0	0	83,38
<b>Total</b>	<b>7,30</b>				<b>0</b>			<b>83,38</b>

U.A.	FA	GO.1	CA	PLT	Total
043 F	2,42	13,83	55,84	11,29	<b>83,38</b>

U.A.	Specia	Diametre		Înălțimi		Vârsta	Vol. arb.	Nr. arb.	Creș tere	SORTARE DIMENSIONALĂ							Lemn lucru	Coajă	Lemn de foc		Volum brut
		dt	dcg	ht	hc					G1	G2	G3	M1	M2	M3	L.S.			Total	VF	
043 F	FA	17,33	17,33	15,42	15,42	60	0,20	12		0	0	0	0,28	0,44	0,39	0,18	1,29	0,09	1,04	0,25	2,42
043 F	GO.1	21,77	21,44	16,72	16,72	60	0,40	35		0	0,68	0	2,05	2,15	1,14	0,36	6,38	1,2	6,25	0,96	13,83
043 F	CA	17,64	20,08	15,46	15,46	60	0,24	233		0	3,44	0	5,6	7,68	6,43	4,22	27,37	2,5	25,97	4,73	55,84
043 F	PLT	31,54	31,54	20,96	20,96	60	0,87	13		0	1,33	0	0,44	0,23	0,07	0,01	2,08	0,3	8,91	0,82	11,29
<b>Total U.A.</b>								<b>293</b>	<b>0</b>	<b>0</b>	<b>5,45</b>	<b>0</b>	<b>8,37</b>	<b>10,50</b>	<b>8,03</b>	<b>4,77</b>	<b>37,12</b>	<b>4,09</b>	<b>42,17</b>	<b>6,76</b>	<b>83,38</b>
<b>Total general U.A.</b>								<b>293</b>	<b>0</b>	<b>0</b>	<b>5,45</b>	<b>0</b>	<b>8,37</b>	<b>10,50</b>	<b>8,03</b>	<b>4,77</b>	<b>37,12</b>	<b>4,09</b>	<b>42,17</b>	<b>6,76</b>	<b>83,38</b>

Sef Ocol  
Panait Ion

Birou Fond Forestier,  
PETREA VASILIU

Verificat,

Proprietar: INGKA INVESTMENTS FOREST ASSETS SRL

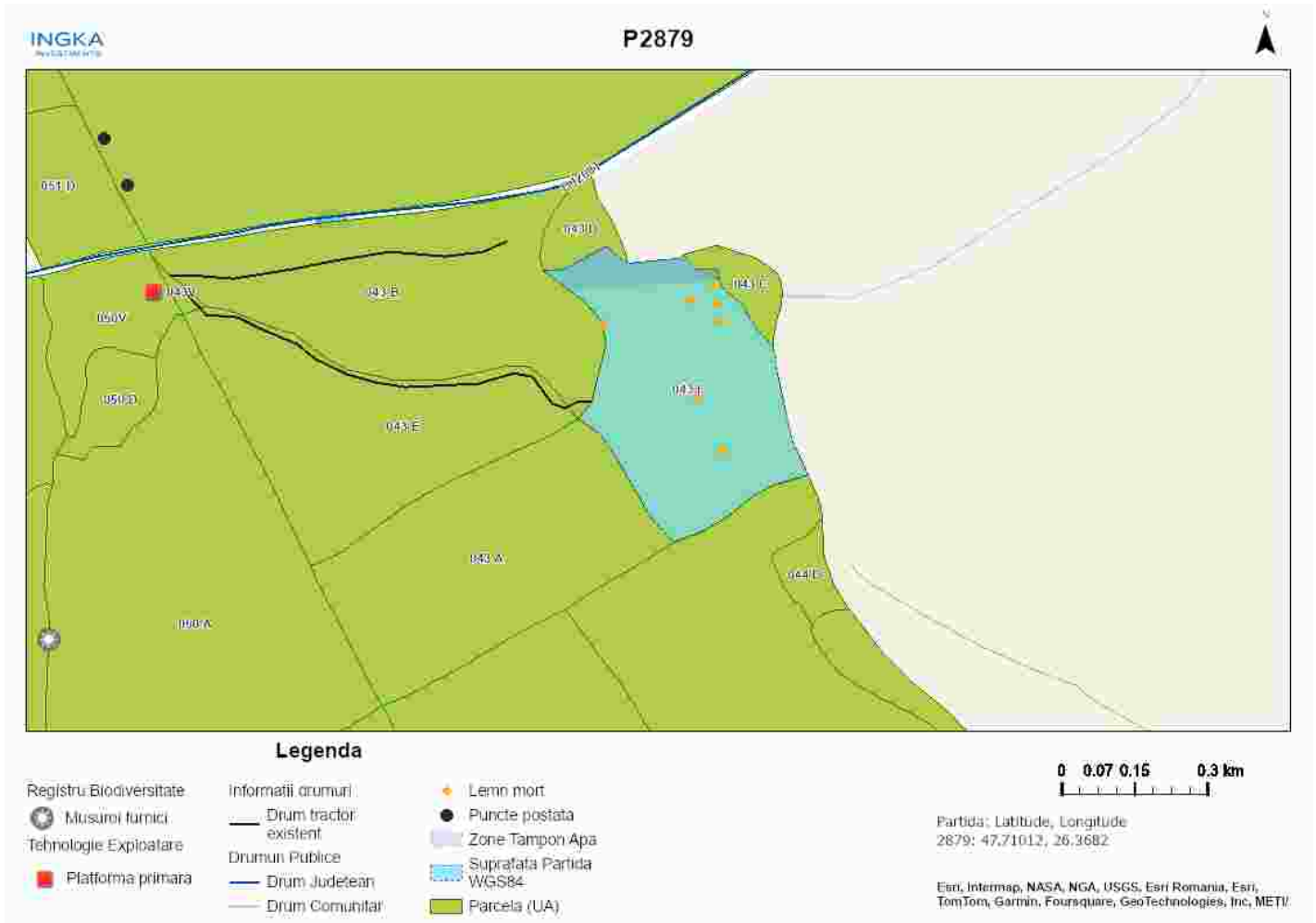

Întocmit: Ing. IULIAN MICLIUC

# SCHIȚA DE ANSAMBLU

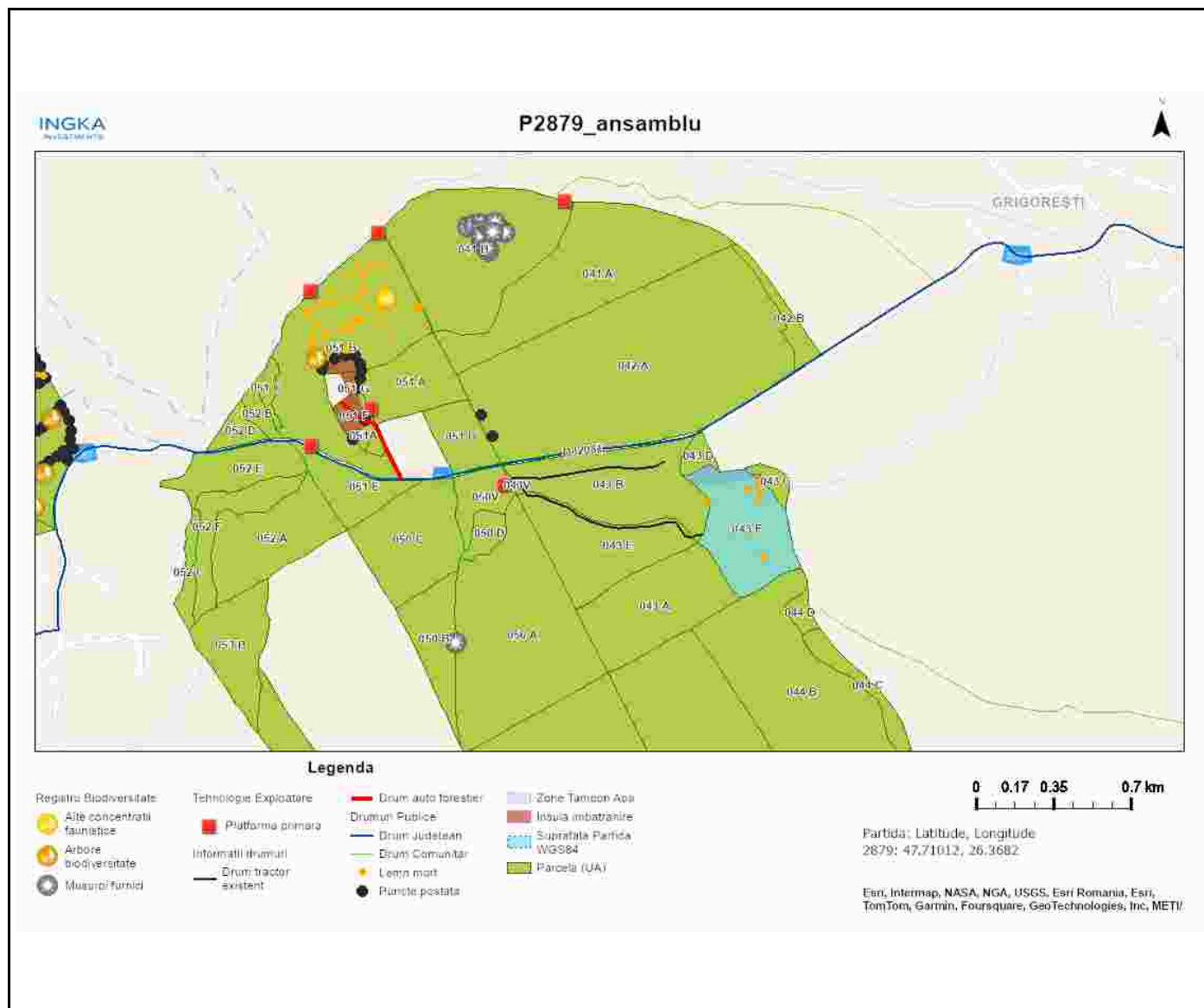

Întocmit: Ing. IULIAN MICLIUC

# Anexă APV nr. 2879/2400125301150 P2879\_UP18\_ua43F\_Siminicea

Localizare: U.P. XVIII Adancata u.a. 43 F

## A. Evaluarea impactului de mediu /social:

### 1. Proprietăți/amenajări speciale / în imediata vecinătate ce pot fi afectate în urma operațiunilor:DA

- obiectiv: pasune
- măsuri de evitare /diminuare a pagubelor: nu se vor lasa resturi de exploatare pe proprietatea invecinata.
- proceduri de compensare a proprietarilor: .

### 2. Situri cu semnificație culturală, ecologică, economică, religioasă sau spirituală pentru comunitățile locale: NU

- obiectiv: \_\_\_\_\_
- măsuri de evitare /diminuare a pagubelor: \_\_\_\_\_

### 3. Cursuri de apă ce urmează a fi afectate: NU

- Denumire pârâu: \_\_\_\_\_ lungime sector afectat: \_\_\_\_\_ lucrari hidrotehnice \_\_\_\_\_
- Măsuri de evitare/diminuare a impactului: \_\_\_\_\_
- Zona tampon (delimitare): \_\_\_\_\_
- Podețe de traversare(emplasament, detalii construcție): \_\_\_\_\_
- Restricționarea exploatărilor /colectării lemnului (perioada): \_\_\_\_\_
- Alte soluții tehnice: \_\_\_\_\_

### 4. Izvoare de apă necesar a fi protejate din zona parchetului:NU

Măsuri \_\_\_\_\_

### 5. Captări de apă potabilă/amenajari piscicole aflate în aval:NU

- obiectiv (denumire): \_\_\_\_\_
- măsuri de evitare /diminuare a pagubelor: \_\_\_\_\_
- proceduri de compensare a eventualelor pierderi: \_\_\_\_\_

### 6. Specii protejate\*:NU Obiectiv protejat \_\_\_\_\_

- Măsuri minime de conservare /zona de conservare \_\_\_\_\_

### 7. Habitate marginale (zone umede, stâncării, grohotișuri, păduri ripariene) :NU / Obiectiv

- Măsuri de conservare \_\_\_\_\_

### 8. Păduri cu Valoare Ridicată de conservare:NU / Categoria VRC \_\_\_\_\_

- Măsuri de management \_\_\_\_\_

### 9. Reteaua de zone de conservare /zone reprezentative ale ecosistemelor naturale +10%":NU

- Măsuri de management: \_\_\_\_\_

### 10.a) Drumuri de colectare cu eroziune : NU

- Măsuri de management:

### 10.b) Drumuri cu pericol potențial de eroziune : DA

- Măsuri de management: pentru prevenirea proceselor erozionale se vor lua masuri pentru evacuarea apelor în afara drumurilor de tractor, inclusiv prin amplasarea de obstacole (bolovani, fascine, piese de lemn).

**11.** Pe suprafața parchetului s-a identificat și materializat: **(i)** un număr de **7** arbori pentru biodiversitate (lemn mort) - arborii pe picior nu vor fi doborâți dacă nu prezintă pericol din punct de vedere SSM (*vezi schița parchetului*) / **(ii)** un număr de "insule de îmbătrânire" delimitate prin . (nu se va recolta masa lemnoasă; se va evita amplasarea cailor de scos apropiat);

**12.** Pentru transportul materialului lemnos pe drumurile forestiere/publice trebuie aplicate următoarele restricții de rulare \_\_\_\_\_

- restricții de tonaj(alte restricții/observatii): \_\_\_\_\_ tronson drum: \_\_\_\_\_ orar: \_\_\_\_\_

**13.** Mențiuni speciale sub raport ecologic, social/turistic (arie protejată, zonă defavorizată, trasee turistice etc.):

.

Soluții adoptate: este responsabilitatea cumparatorului de a identifica administratorul altor drumuri care vor fi folosite pentru transportul materialului lemnos, respectiv de a-si onura obligatiile fata de acesta.

Resp. marcarea Iulian Micliuc

Data: 30.05.2024

Validat R&C: \_\_\_\_\_