

ACT DE PUNERE ÎN VALOARE

Proprietar: INGKA INVESTMENTS FOREST ASSETS SRL
P2880_UP18_ua51B_Dealul Caluga, , Grad de accesibilitate: 501 - 1000m

Data întocmirii	Nr. partidă	Nr.Sumal	Unitate de producție	District	Canton	Aprobat
27.05.2024	2880	24001253011 60	XVIII Adancata	SUCEAVA - NEAMT	SIMINICEA	

		Informații privind N.T.S.M.	Grupa de specii	Nr.de arbori	Vol. arbore
Suprafața totală act.	17,60				
Tratament	Rarituri				
Natura produsului	SECUNDARE/LUCRARI INGRIJIRE	Stâncării pe	Rășinoase	0	0,00
Tehnologia de exploatare	Sortimente si multipli de sortimente	Arbori putregăioși	FAG	61	0,36
Data inventarierii	27.05.2024	cu un volum de	Quercinee	144	0,54
Anul exploatării	2024	25,85 mc	Diverse tari	213	0,35
Procedeeul de inventariere	Fir cu fir	Iescării	Diverse moi	145	0,88
		0 buc			
		cu un volum de			
		0 mc			
Ciocan rotund numărul	VN-09-08		Total	563	0,54
Ciocan pătrat numărul					

SPECIA	SORTARE DIMENSIONALĂ							Lemn lucru	Coajă	Lemn de foc		Volum brut
	G1	G2	G3	M1	M2	M3	L.S.			Total	VF	
Fag	0	3,89	0	2,32	1,99	1,05	0,39	9,64	0,64	11,44	1,73	21,72
Gorun (L)	0	12,34	0	9,76	7,35	3,21	0,82	33,48	5,94	37,63	4,66	77,05
Carpen	0	4,88	0	5,48	5,99	4,26	2,64	23,25	2,08	29,68	4,5	55,01
Cires	0,21	1,79	0	0,42	0,38	0,13	0,01	2,94	0,34	5,04	0,36	8,32
Jugastru	0,37	1,2	0	0,39	0,27	0,07	0,01	2,31	0,32	3,13	0,33	5,76
Paltin de camp	0	0,87	0	0,38	0,21	0,11	0,02	1,59	0,14	1,47	0,16	3,2
Salcam	0	0,6	0	0,23	0,13	0,07	0,02	1,05	0,35	1,7	0,22	3,1
Plop tremurator	0,9	17,54	0	3,94	1,93	0,68	0,12	25,11	3,49	99,03	9,07	127,63
TOTAL	1,48	43,11	0	22,92	18,25	9,58	4,03	99,37	13,30	189,12	21,03	301,79

U.A.	Suprafața ha	Vârsta ani	Panta G	Semințis utilizabil				Volum brut
				%	S.tot	Compoziție		
051 B	17,60	80	25,00	0,00	0	0	0	301,79
Total	17,60				0			301,79

U.A.	FA	GO.1	CA	CI	JU	PA	SC	PLT	Total
051 B	21,72	77,05	55,01	8,32	5,76	3,2	3,1	127,63	301,79

U.A.	Specia	Diametre		Inalțimi		Vârsta	Vol. arb.	Nr. arb.	Creș tere	SORTARE DIMENSIONALĂ							Lemn lucru	Coajă	Lemn de foc		Volum brut
		dt	deg	ht	hc					G1	G2	G3	M1	M2	M3	L.S.			Total	VF	
051 B	FA	22,20	23,69	15,85	15,85	80	0,36	61		0	3,89	0	2,32	1,99	1,05	0,39	9,64	0,64	11,44	1,73	21,72
051 B	GO.1	24,99	25,60	17,32	17,32	80	0,54	144		0	12,34	0	9,76	7,35	3,21	0,82	33,48	5,94	37,63	4,66	77,05
051 B	CA	20,41	22,15	14,92	14,92	80	0,30	182		0	4,88	0	5,48	5,99	4,26	2,64	23,25	2,08	29,68	4,5	55,01
051 B	CI	28,67	28,67	18,75	18,75	80	0,69	12		0,21	1,79	0	0,42	0,38	0,13	0,01	2,94	0,34	5,04	0,36	8,32
051 B	JU	27,20	27,20	17,30	17,30	80	0,58	10		0,37	1,2	0	0,39	0,27	0,07	0,01	2,31	0,32	3,13	0,33	5,76
051 B	PA	29,20	29,20	19,60	19,60	80	0,64	5		0	0,87	0	0,38	0,21	0,11	0,02	1,59	0,14	1,47	0,16	3,2
051 B	SC	32,00	32,00	20,75	20,75	80	0,78	4		0	0,6	0	0,23	0,13	0,07	0,02	1,05	0,35	1,7	0,22	3,1
051 B	PLT	32,30	34,52	19,95	19,95	80	0,88	145		0,9	17,54	0	3,94	1,93	0,68	0,12	25,11	3,49	99,03	9,07	127,63
Total U.A.								563	0	1,48	43,11	0	22,92	18,25	9,58	4,03	99,37	13,30	189,1	21,03	301,79
Total general U.A.								563	0	1,48	43,11	0	22,92	18,25	9,58	4,03	99,37	13,30	189,1	21,03	301,79

2

Sef Ocol
Panait Ion

Birou Fond Forestier,
PETREA VASILIU

Verificat,

Proprietar: INGKA INVESTMENTS FOREST ASSETS SRL

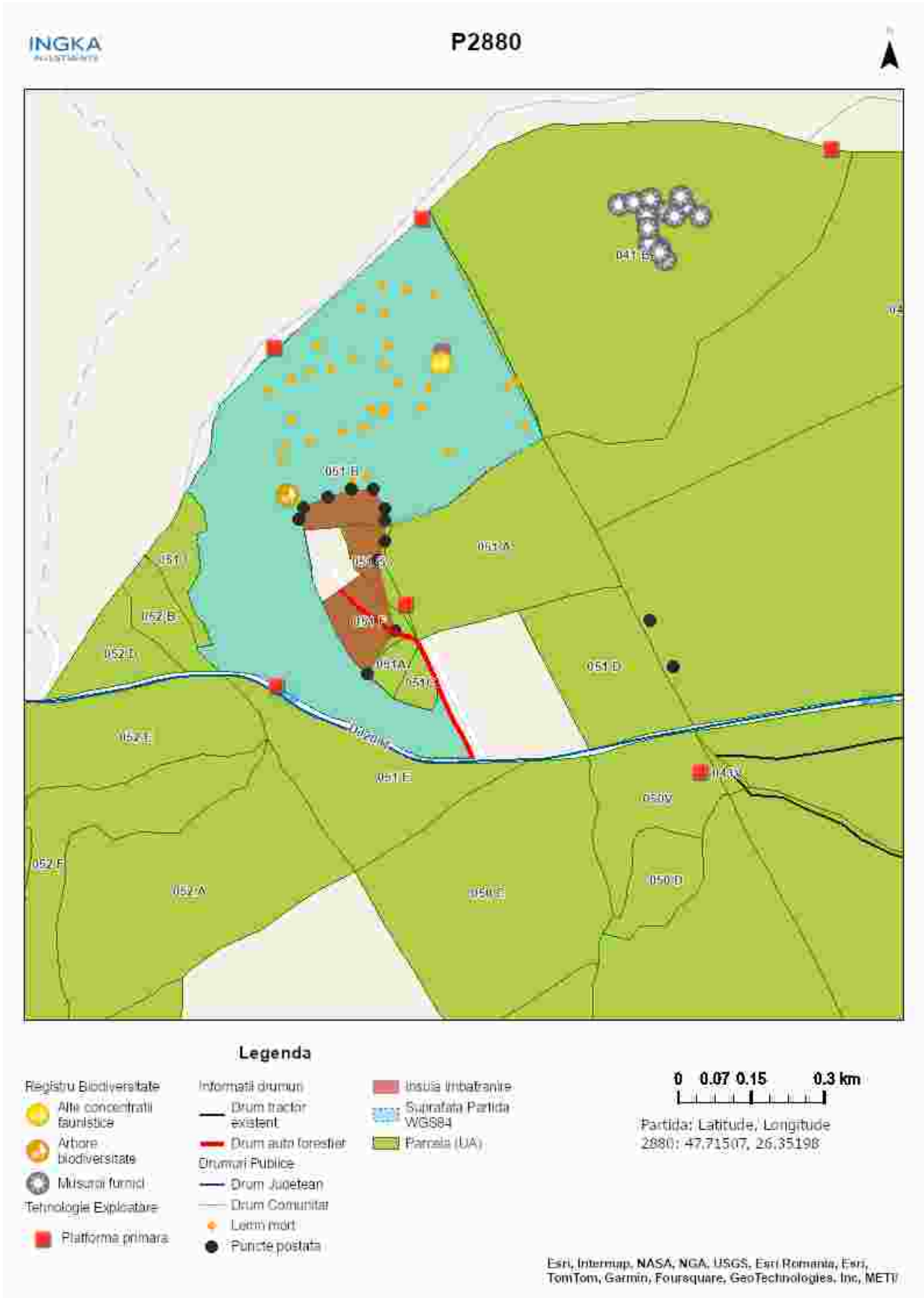

Întocmit: Ing. IULIAN MICLIUC

SCHIȚA DE ANSAMBLU

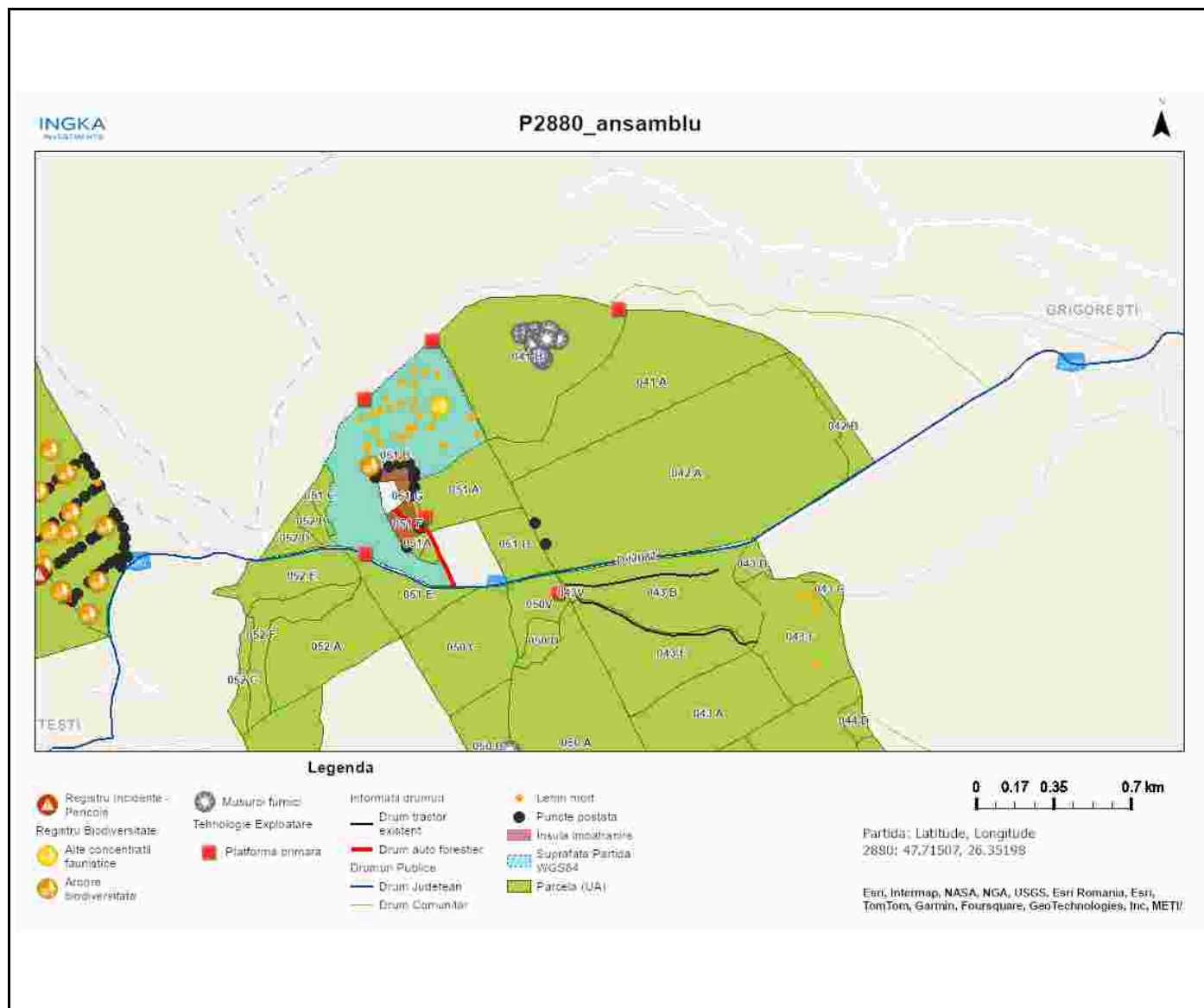

Întocmit: Ing. IULIAN MICLIUC

Anexă APV nr. 2880/2400125301160 P2880_UP18_ua51B_Dealul Caluga

Localizare: U.P. XVIII Adancata u.a. 51 B

A. Evaluarea impactului de mediu /social:

1. Proprietăți/amenajări speciale / în imediata vecinătate ce pot fi afectate în urma operațiunilor:DA

- obiectiv: pasune
- măsuri de evitare /diminuare a pagubelor: nu se vor lasa resturi de exploatare pe proprietatea invecinata.
- proceduri de compensare a proprietarilor: .

2. Situri cu semnificație culturală, ecologică, economică, religioasă sau spirituală pentru comunitățile locale: DA

- obiectiv: biserica si manastire.
- măsuri de evitare /diminuare a pagubelor: nu se vor efectua lucrari in zilele de sarbatoare sau oricand este necesar, pentru a nu deranja buna desfasurare a slujbelor.

3. Cursuri de apă ce urmează a fi afectate: NU

- Denumire pârâu: _____ lungime sector afectat: _____ lucrari hidrotehnice _____
- Măsuri de evitare/diminuare a impactului: _____
- Zona tampon (delimitare): _____
- Podețe de traversare(amplasament, detalii construcție): _____
- Restricționarea exploatărilor /colectării lemnului (perioada): _____
- Alte soluții tehnice: _____

4. Izvoare de apă necesar a fi protejate din zona parchetului:NU

Măsuri _____

5. Captări de apă potabilă/amenajari piscicole aflate în aval:NU

- obiectiv (denumire): _____
- măsuri de evitare /diminuare a pagubelor: _____
- proceduri de compensare a eventualelor pierderi: _____

6. Specii protejate*:NU Obiectiv protejat _____

- Măsuri minime de conservare /zona de conservare _____

7. Habitate marginale (zone umede, stâncării, grohotișuri, păduri ripariene) :DA / Obiectiv zona umeda + sit arheologic

- Măsuri de conservare se va ocoli zona umeda in timpul procesului de exploatare.situl arheologic este delimitat; nu sunt arbori marcati in interiorul zonei, deci se va evita in timpul procesului de exploatare.

8. Păduri cu Valoare Ridicată de conservare:NU / Categoria VRC _____

- Măsuri de management _____

9. Reteaua de zone de conservare /zone reprezentative ale ecosistemelor naturale +10%":NU

- Măsuri de management: _____

10.a) Drumuri de colectare cu eroziune : NU

- Măsuri de management:

10.b) Drumuri cu pericol potențial de eroziune : DA

- Măsuri de management: pentru prevenirea proceselor erozionale se vor lua masuri pentru evacuarea

apelor în afara drumurilor de tractor, inclusiv prin amplasarea de obstacole (bolovani, fascine, piese de lemn).

11. Pe suprafața parchetului s-a identificat și materializat: **(i)** un număr de **31** arbori pentru biodiversitate (lemn mort) - arborii pe picior nu vor fi doborâți dacă nu prezintă pericol din punct de vedere SSM (vezi *schița parchetului*) / **(ii)** un număr de **2** "insule de îmbătrânire" delimitate prin vopsea (nu se va recolta masa lemnoasă; se va evita amplasarea cailor de scos apropiat);

12. Pentru transportul materialului lemnos pe drumurile forestiere/publice trebuie aplicate următoarele restricții de rulare _____

- restricții de tonaj(alte restricții/observatii): _____ tronson drum: _____ orar: _____

13. Mențiuni speciale sub raport ecologic, social/turistic (arie protejată, zonă defavorizată, trasee turistice etc.):

pentru amplasarea platformelor primare pe pasunea învecinată, se va lua acordul proprietarului.

Soluții adoptate: este responsabilitatea cumparatorului de a identifica administratorul altor drumuri care vor fi folosite pentru transportul materialului lemnos, respectiv de a-și onura obligațiile față de acesta.

Resp. marcare Iulian Micliuc

Data: 30.05.2024

Validat R&C: _____