

ACT DE PUNERE ÎN VALOARE

Proprietar: INGKA INVESTMENTS FOREST ASSETS SRL
P2882_UP30_ua249_Pr. Macies, , Grad de accesibilitate: 1001 - 1500m

Data întocmirii	Nr. partidă	Nr.Sumal	Unitate de producție	District	Canton	Aprobat
28.05.2024	2882	24001253011 80	XXX Largu - Hangu	LARGU - HANGU	MITROFANU	

		Informații privind N.T.S.M.	Grupa de specii	Nr.de arbori	Vol. arbore
Suprafața totală act.	62,60				
Tratament	Rarituri				
Natura produsului	SECUNDARE/LUCRARI INGRIJIRE	Stâncării pe	Rășinoase	559	0,74
Tehnologia de exploatare	Sortimente si multipli de sortimente	Arbori putregăioși	FAG	5249	0,39
Data inventarierii	28.05.2024	cu un volum de	Quercinee	0	0,00
Anul exploatării	2024	Iescării	Diverse tari	753	0,35
Procedeeul de inventariere	Fir cu fir	cu un volum de	Diverse moi	10	0,63
Ciocan rotund numărul	VN-09-15				
Ciocan pătrat numărul			Total	6571	0,41

SPECIA	SORTARE DIMENSIONALĂ							Lemn lucru	Coajă	Lemn de foc		Volum brut
	G1	G2	G3	M1	M2	M3	L.S.			Total	VF	
Brad	0	1,95	1,05	1,86	0,66	0	0,3	5,82	0,66	0,28	0,03	6,76
Molid	44,89	133,97	61,75	59,95	16,04	0	5,48	322,08	33,38	50,69	0,01	406,15
Fag	15,51	386,96	0	289,84	340,06	219,6	77,02	1328,99	90,94	614,53	171,26	2034,46
Paltin de munte	0,63	28,33	0	25,09	42,24	20,34	4,8	121,43	13,92	66,01	13,75	201,36
Ulm de munte	0	7,59	0	7,77	9,33	6,26	1,54	32,49	6,65	26,12	3,16	65,26
Plop tremurator	1,01	1,26	0	0,59	0,47	0,27	0,1	3,7	0,51	2,11	0,44	6,32
TOTAL	62,04	560,06	62,80	385,10	408,80	246,47	89,24	1814,51	146,06	759,74	188,65	2720,31

U.A.	Suprafața ha	Vârsta ani	Panta G	Semințis utilizabil				Volum brut
				%	S.tot	Compoziție		
249	62,60	59	25,00	0,00	0	0	0	2720,31
Total	62,60				0			2720,31

U.A.	BR	MO	FA	PAM	UL.M	PLT	Total
249	6,76	406,15	034,46	201,36	65,26	6,32	720,31

U.A.	Specia	Diametre		Inalțimi		Vârsta	Vol. arb.	Nr. arb.	Creș tere	SORTARE DIMENSIONALĂ							Lemn lucru	Coajă	Lemn de foc		Volum brut
		dt	deg	ht	hc					G1	G2	G3	M1	M2	M3	L.S.			Total	VF	
249	BR	17,92	17,92	14,21	14,21	59	0,28	24		0	1,95	1,05	1,86	0,66	0	0,3	5,82	0,66	0,28	0,03	6,76
249	MO	27,75	28,70	23,02	23,02	59	0,76	535		44,89	133,97	61,75	59,95	16,04	0	5,48	322,08	33,38	50,69	0,01	406,15
249	FA	20,57	16,90	15,03	15,03	59	0,39	5249		15,51	386,96	0	289,84	340,06	219,6	77,02	1328,99	90,94	614,53	171,26	2034,46
249	PAM	20,78	22,04	19,96	19,96	59	0,33	603		0,63	28,33	0	25,09	42,24	20,34	4,8	121,43	13,92	66,01	13,75	201,36
249	UL.M	21,60	24,06	20,63	20,63	59	0,44	150		0	7,59	0	7,77	9,33	6,26	1,54	32,49	6,65	26,12	3,16	65,26
249	PLT	23,60	23,60	18,90	18,90	59	0,63	10		1,01	1,26	0	0,59	0,47	0,27	0,1	3,7	0,51	2,11	0,44	6,32
Total U.A.								6571	0	62,04	560,06	62,80	385,10	408,80	246,47	89,24	1814,51	146,06	759,74	188,65	2720,31
Total general U.A.								6571	0	62,04	560,06	62,80	385,10	408,80	246,47	89,24	1814,51	146,06	759,74	188,65	2720,31

Sef Ocol
Panait Ion

Birou Fond Forestier,
PETREA VASILIU

Verificat,

Proprietar: INGKA INVESTMENTS FOREST ASSETS SRL

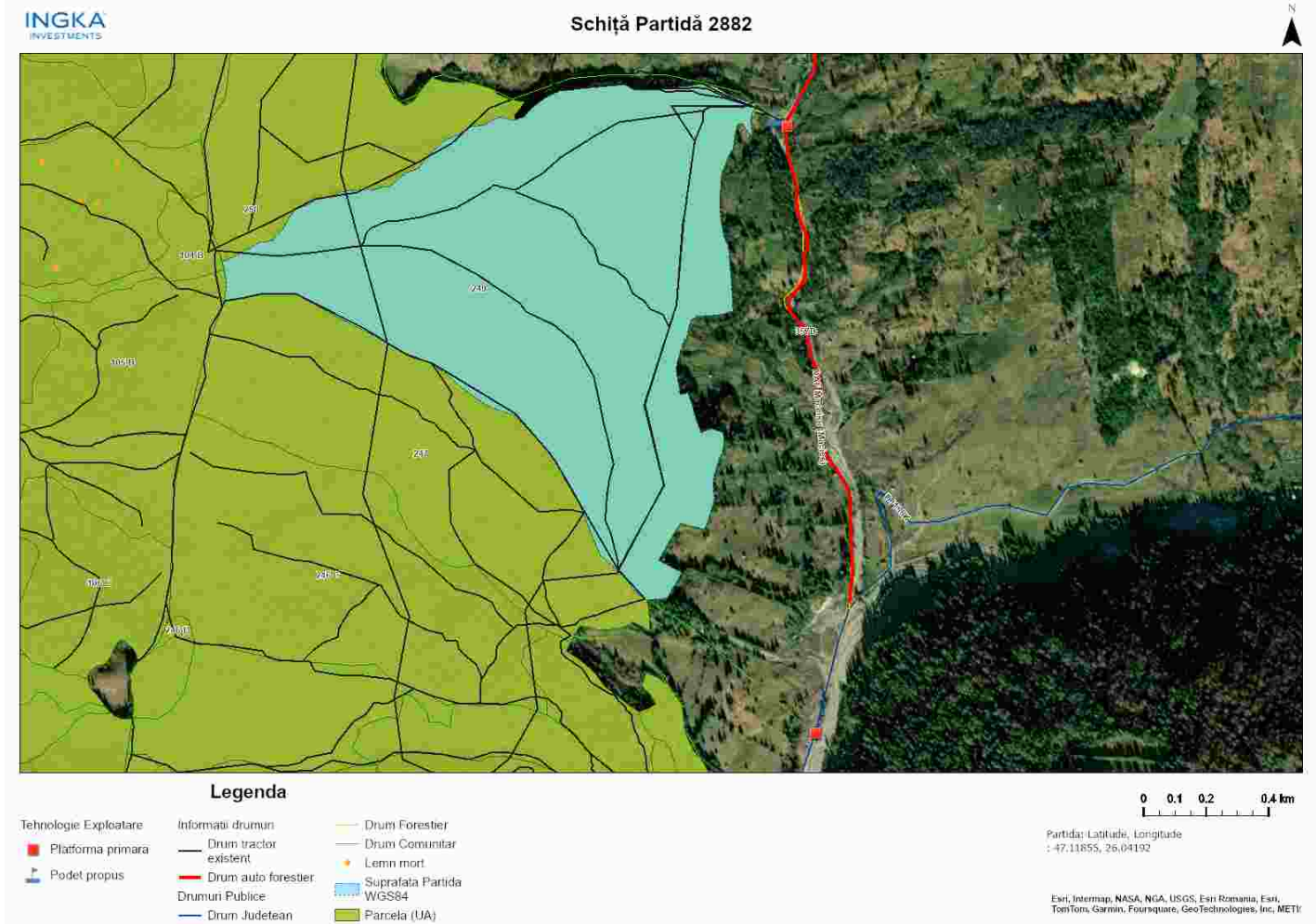

Întocmit: Ing. CIPRIAN BISTRICEANU

SCHIȚA DE ANSAMBLU

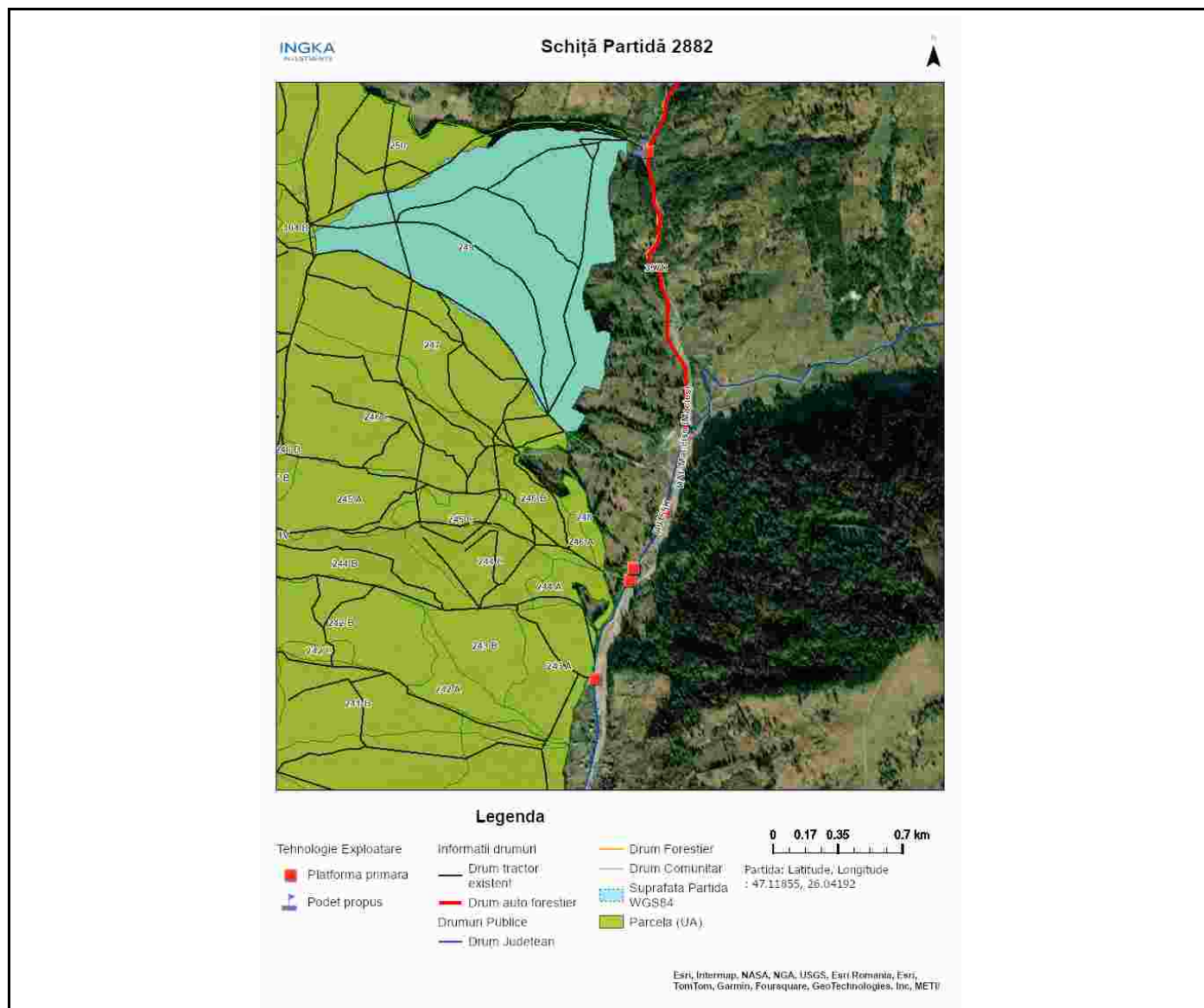

Întocmit: Ing. CIPRIAN BISTRICEANU

Anexă APV nr. 2882/2400125301180 P2882_UP30_ua249_Pr. Macies

Localizare: U.P. XXX LARGU - Hangu u.a. 249

A. Evaluarea impactului de mediu /social:

1. Proprietăți/amenajări speciale / în imediata vecinătate ce pot fi afectate în urma operațiunilor:DA

- obiectiv: pasune comunala-primaria hangu, persoane fizice
- măsuri de evitare /diminuare a pagubelor: doborarea arborilor in interiorul padurii.Utilizarea traseului existent pentru colectare.
- proceduri de compensare a proprietarilor: intelegerea intre factorul afectat si beneficiarul masei lemnuase. aducerea terenului la forma initiala.

2. Situri cu semnificație culturală, ecologică, economică, religioasă sau spirituală pentru comunitățile locale: NU

- obiectiv: _____
- măsuri de evitare /diminuare a pagubelor: _____

3. Cursuri de apă ce urmează a fi afectate: DA

- Denumire pârâu: macies lungime sector afectat: 6 lucrari hidrotehnice nu
- Măsuri de evitare/diminuare a impactului: traversarea piriului se va face pe traseul aprobat pe tub sau podet de lemn.
- Zona tampon (delimitare): 0
- Podețe de traversare(amplasament, detalii construcție): tub sau podet de lemn
- Restricționarea exploatărilor /colectării lemnului (perioada): Nu se va colecta material lemnos în perioadele cu precipitații abundente, precum și atunci când solul este moale de la precipitații sau dezgheț.
- Alte soluții tehnice: 0

4. Izvoare de apă necesar a fi protejate din zona parchetului:NU

Măsuri _____

5. Captări de apă potabilă/amenajari piscicole aflate în aval:NU

- obiectiv (denumire): _____
- măsuri de evitare /diminuare a pagubelor: _____
- proceduri de compensare a eventualelor pierderi: _____

6. Specii protejate*:NU Obiectiv protejat _____

- Măsuri minime de conservare /zona de conservare _____

7. Habitate marginale (zone umede, stâncării, grohotișuri, păduri ripariene) :NU / Obiectiv _____

- Măsuri de conservare _____

8. Păduri cu Valoare Ridicată de conservare:NU / Categoria VRC _____

- Măsuri de management _____

9. Reteaua de zone de conservare /zone reprezentative ale ecosistemelor naturale +10%":NU

- Măsuri de management: _____

10.a) Drumuri de colectare cu eroziune : NU

- Măsuri de management:

10.b) Drumuri cu pericol potențial de eroziune : DA

- **Măsuri de management:** Pentru prevenirea proceselor erozionale se vor lua măsuri pentru evacuarea apelor în afara drumurilor de tractor, inclusiv prin amplasarea de obstacole (bolovani, fascine, gărdulețe, piese de lemn).

11. Pe suprafața parchetului s-a identificat și materializat: **(i)** un număr de **12** arbori pentru biodiversitate (lemn mort) - arborii pe picior nu vor fi doborâți dacă nu prezintă pericol din punct de vedere SSM (*vezi schița parchetului*) / **(ii)** un număr de "insule de îmbătrânire" delimitate prin 0 (nu se va recolta masa lemnoasă; se va evita amplasarea cailor de scos apropiat);

12. Pentru transportul materialului lemnos pe drumurile forestiere/publice trebuie aplicate următoarele restricții de rulare _____

- restricții de tonaj(alte restricții/observații): 13 tone tronson drum: bicaz-poiana largului orar: permanent

13. Mențiuni speciale sub raport ecologic, social/turistic (arie protejată, zonă defavorizată, trasee turistice etc.):

Nu se va colecta material lemnos în perioadele cu precipitații abundente, precum și atunci când solul este moale de la precipitații sau dezgheț.

Soluții adoptate: 0

Resp. marcare Ciprian Bistriceanu

Data: 05.06.2024

Validat R&C: BOGDAN BANICA