

ACT DE PUNERE ÎN VALOARE

Proprietar: INGKA INVESTMENTS FOREST ASSETS SRL
P2901_UP10_ua4AF_Ursoi, , Grad de accesibilitate: > 1500m

Data întocmirii	Nr. partidă	Nr.Sumal	Unitate de producție	District	Canton	Aprobat
06.06.2024	2901	24001253013 70	X Popesti	IASI	URSOI	

		Informații privind N.T.S.M.	Grupa de specii	Nr.de arbori	Vol. arbore
Suprafața totală act.	29,00				
Tratament	Acc.I				
Natura produsului	ACCIDENTALE I	Stâncării pe	Rășinoase	0	0,00
Tehnologia de exploatare	Sortimente si multipli de sortimente	Arbori putregăioși	FAG	0	0,00
Data inventarierii	03.06.2024	cu un volum de	Quercinee	159	0,27
Anul exploatării	2024	Iescării	Diverse tari	3428	0,25
Procedeul de inventariere	Fir cu fir	cu un volum de	Diverse moi	1	0,21
Ciocan rotund numărul	VN-09-16		Total	3588	0,25
Ciocan pătrat numărul					

SPECIA	SORTARE DIMENSIONALĂ								Lemn lucru	Coajă	Lemn de foc		Volum brut
	G1	G2	G3	M1	M2	M3	L.S.	Total			VF		
Stejar penduculat (S)	0	1,8	0	1,35	1,47	1,31	0,83	6,76	1,94	34,03	2,57	42,73	
Artar tataresc	0	0	0	0	0,01	0,02	0,12	0,15	0,02	0,95	0,22	1,12	
Carpen	0	0	0	0,03	0,15	0,18	0,14	0,5	0,05	2,33	0,26	2,88	
Cires	0	0,79	0	0,37	0,37	0,15	0,02	1,7	0,2	5,26	0,41	7,16	
Frasin comun	0,31	0,83	0	0,3	0,43	0,35	0,31	2,53	0,53	6,06	0,64	9,12	
Jugastru	0	0,81	0	1,54	3,19	3,34	5,3	14,18	2,43	47,44	8,76	64,05	
Paltin de munte	0	0	0	0	0,01	0,01	0	0,02	0	0,12	0,01	0,14	
Ulm	0	22,91	0	25,86	47,72	40,2	13,24	149,93	30,96	593,15	42,26	774,04	
Tei	0	0	0	0	0	0,02	0,01	0,03	0,01	0,17	0,02	0,21	
TOTAL	0,31	27,14	0	29,45	53,35	45,58	19,97	175,80	36,14	689,51	55,15	901,45	

U.A.	Suprafața ha	Vârsta ani	Panta G	Semințis utilizabil				Volum brut
				%	S.tot	Compoziție		
004 A	28,70	61	10,00	0,00	0	0	0	898,23
004 F	0,30	46	10,00	0,00	0	0	0	3,22
Total	29,00				0			901,45

U.A.	ST.s	AR	CA	CI	FR	JU	PAM	UL	TE	Total
004 A	42,73	1,12	2,88	7,16	6	63,96	0,14	774,03	0,21	898,23
004 F	0	0	0	0	3,12	0,09	0	0,01	0	3,22
Total	42,73	1,12	2,88	7,16	9,12	64,05	0,14	774,04	0,21	901,45

U.A.	Specia	Diametre		Inalțimi		Vârsta	Vol. arb.	Nr. arb.	Creșt.	SORTARE DIMENSIONALĂ								Lemn lucru	Coajă	Lemn de foc		Volum brut
		dt	deg	ht	hc					G1	G2	G3	M1	M2	M3	L.S.	Total			VF		
004 A	ST.s	19,48	20,83	12,74	12,74	61	0,27	159		0	1,8	0	1,35	1,47	1,31	0,83	6,76	1,94	34,03	2,57	42,73	
004 A	AR	10,60	10,60	5,73	5,73	61	0,04	30		0	0	0	0	0,01	0,02	0,12	0,15	0,02	0,95	0,22	1,12	
004 A	CA	15,55	15,55	10,59	10,59	61	0,13	22		0	0	0	0,03	0,15	0,18	0,14	0,5	0,05	2,33	0,26	2,88	
004 A	CI	24,00	24,00	16,53	16,53	61	0,42	17		0	0,79	0	0,37	0,37	0,15	0,02	1,7	0,2	5,26	0,41	7,16	
004 A	FR	23,00	23,00	13,71	13,71	61	0,43	14		0,31	0,83	0	0,3	0,36	0,19	0,12	2,11	0,43	3,46	0,35	6	
004 A	JU	13,40	15,99	10,63	10,63	61	0,11	598		0	0,81	0	1,54	3,19	3,33	5,3	14,17	2,43	47,36	8,75	63,96	
004 A	PAM	20,00	20,00	9,00	9,00	61	0,14	1		0	0	0	0	0,01	0,01	0	0,02	0	0,12	0,01	0,14	
004 A	UL	18,85	26,82	19,31	19,31	61	0,29	2714		0	22,91	0	25,86	47,72	40,2	13,24	149,93	30,96	593,14	42,26	774,03	
004 A	TE	18,00	18,00	14,50	14,50	61	0,21	1		0	0	0	0	0	0,02	0,01	0,03	0,01	0,17	0,02	0,21	
Total U.A.									3556	0	0,31	27,14	0	29,45	53,28	45,41	19,78	175,3	36,04	686,8	54,85	898,23
004 F	FR	14,27	14,27	10,57	10,57	46	0,10	30		0	0	0	0	0,07	0,16	0,19	0,42	0,1	2,6	0,29	3,12	
004 F	JU	16,00	16,00	5,50	5,50	46	0,09	1		0	0	0	0	0	0,01	0	0,01	0	0,08	0,01	0,09	
004 F	UL	10,00	10,00	4,50	4,50	46	0,01	1		0	0	0	0	0	0	0	0	0	0,01	0	0,01	
Total U.A.									32	0	0	0	0	0	0,07	0,17	0,19	0,43	0,1	2,69	0,30	3,22

ACT DE PUNERE ÎN VALOARE

Proprietar: INGKA INVESTMENTS FOREST ASSETS SRL

Total general U.A.	3588	0	0,31	27,14	0	29,45	53,35	45,58	19,97	175,8	36,14	689,5	55,15	901,45
--------------------	------	---	------	-------	---	-------	-------	-------	-------	-------	-------	-------	-------	--------

Sef Ocol
Panait Ion

Birou Fond Forestier,
PETREA VASILIU

Verificat,

Proprietar: INGKA INVESTMENTS FOREST ASSETS SRL

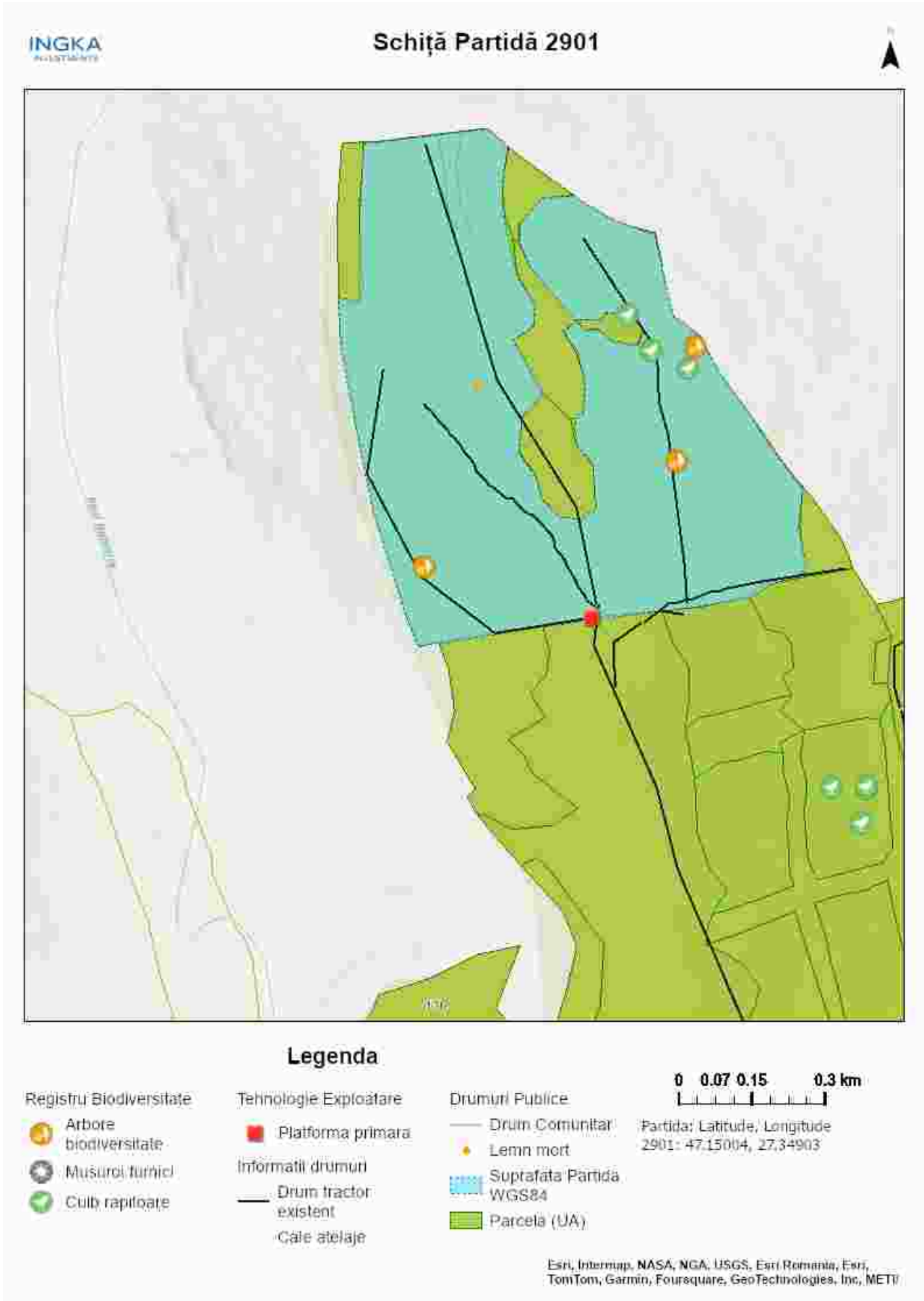

Întocmit: Ing. IONUT DUMITRACHE

SCHIȚA DE ANSAMBLU

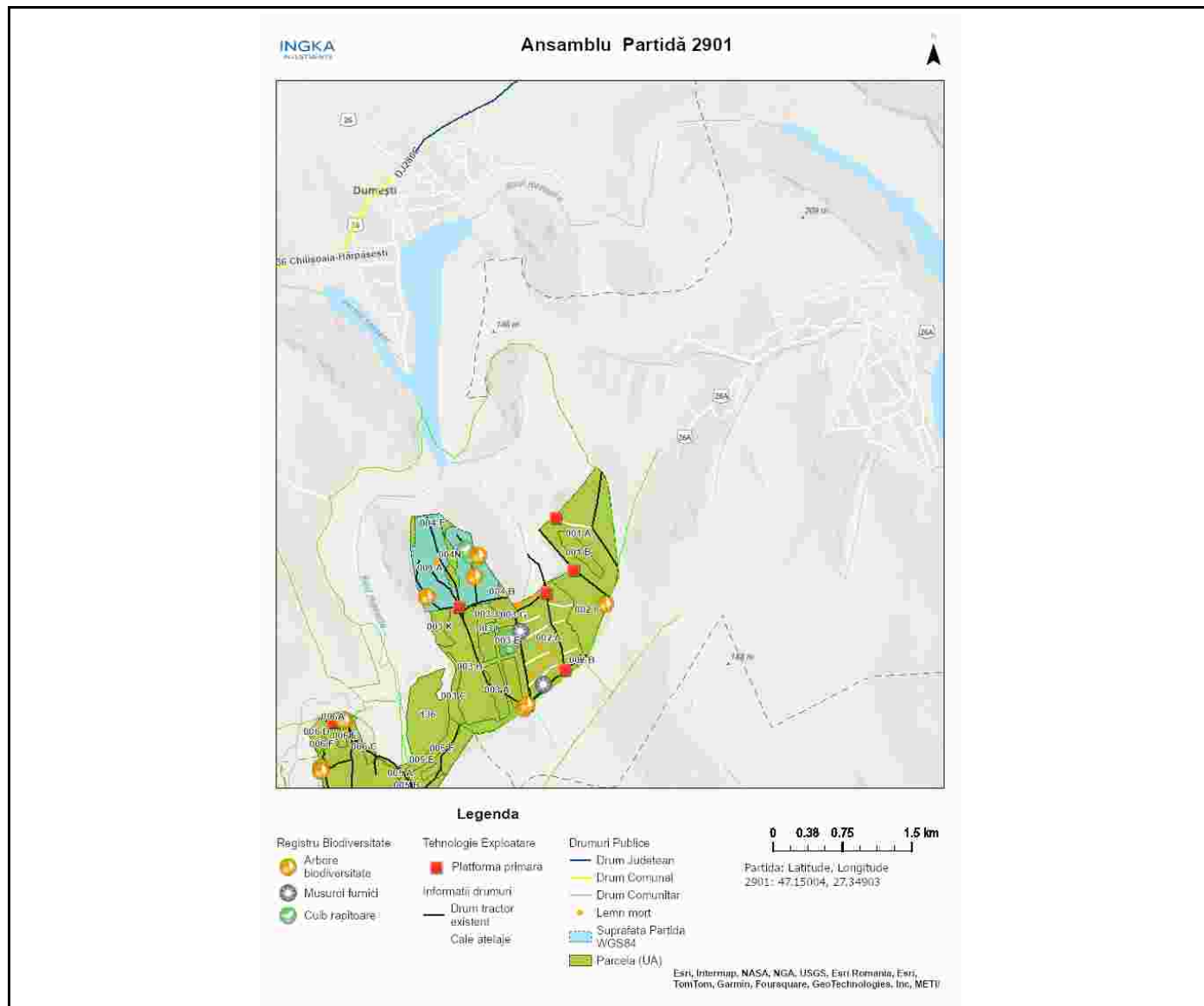

Întocmit: Ing. IONUT DUMITRACHE

Anexă APV nr. 2901/2400125301370 P2901_UP10_ua4AF_Ursoi

Localizare: U.P. X Popesti u.a. 4 A, 4 F

A. Evaluarea impactului de mediu /social:

1. Proprietăți/amenajări speciale / în imediata vecinătate ce pot fi afectate în urma operațiunilor:NU

- obiectiv: _____
- măsuri de evitare /diminuare a pagubelor: _____
- proceduri de compensare a proprietarilor: _____

2. Situri cu semnificație culturală, ecologică, economică, religioasă sau spirituală pentru comunitățile locale: NU

- obiectiv: _____
- măsuri de evitare /diminuare a pagubelor: _____

3. Cursuri de apă ce urmează a fi afectate: NU

- Denumire pârâu: _____ lungime sector afectat: _____ lucrari hidrotehnice _____
- Măsuri de evitare/diminuare a impactului: _____
- Zona tampon (delimitare): _____
- Podețe de traversare(amplasament, detalii construcție): _____
- Restricționarea exploatărilor /colectării lemnului (perioada): _____
- Alte soluții tehnice: _____

4. Izvoare de apă necesar a fi protejate din zona parchetului:NU

Măsuri _____

5. Captări de apă potabilă/amenajari piscicole aflate în aval:NU

- obiectiv (denumire): _____
- măsuri de evitare /diminuare a pagubelor: _____
- proceduri de compensare a eventualelor pierderi: _____

6. Specii protejate*:DA Obiectiv protejat doua cuiburi active, trei cuiburi inactive

- Măsuri minime de conservare /zona de conservare interzicerea oricaror activitati de exploatare pe o raza de minin 400 metri in jurul cuiburilor active, si pe o raza de 100 metri in cazul cuiburilor inactive in perioada februarie-septembrie.

7. Habitate marginale (zone umede, stâncării, grohotișuri, păduri ripariene) :NU / Obiectiv

- Măsuri de conservare _____

8. Păduri cu Valoare Ridicată de conservare:NU / Categoria VRC _____

- Măsuri de management _____

9. Reteaua de zone de conservare /zone reprezentative ale ecosistemelor naturale +10%":NU

- Măsuri de management: _____

10.a) Drumuri de colectare cu eroziune : NU

- Măsuri de management:

10.b) Drumuri cu pericol potențial de eroziune : NU

- Măsuri de management:

11. Pe suprafața parchetului s-a identificat și materializat: (i) un număr de 11 arbori pentru biodiversitate

(lemn mort) - arborii pe picior nu vor fi doborâți dacă nu prezintă pericol din punct de vedere SSM (vezi *schița parchetului*) / **(ii)** un număr de "insule de îmbătrânire" delimitate prin 0 (nu se va recolta masa lemnoasă; se va evita amplasarea cailor de scos apropiat);

12. Pentru transportul materialului lemnos pe drumurile forestiere/publice trebuie aplicate următoarele restricții de rulare _____

- restricții de tonaj(alte restricții/observatii): se va cere acordul autoritatilor locale pentru transportul m.l. pe drumurile comunale. tronson drum: drumuri comunale orar: permanent

13. Mențiuni speciale sub raport ecologic, social/turistic (arie protejată, zonă defavorizată, trasee turistice etc.):

-obținerea acceptului pentru transportul m.l pe drumurile comunale- datorita prezentei cuiburilor active partida se va autoriza in perioada sept-ianuarie (incadrarea autorizatiei de exploatare in ace

Soluții adoptate: -se va cere acordul autoritatilor locale pentru transportul m.l pe drumurile comunale.- partida se va autoriza in perioada octombrie-ianuarie

Resp. marcare Ionut Dumitrache

Data: 11.06.2024

Validat R&C: BOGDAN BANICA