

ACT DE PUNERE ÎN VALOARE

Proprietar: INGKA INVESTMENTS FOREST ASSETS SRL
P2904_UP10_ua32A_34F_Berescu, , Grad de accesibilitate: > 1500m

Data întocmirii	Nr. partidă	Nr.Sumal	Unitate de producție	District	Canton	Aprobat
14.06.2024	2904	24001253014 00	X Popesti	IASI	BERESCU	

		Informații privind N.T.S.M.	Grupa de specii	Nr.de arbori	Vol. arbore
Suprafața totală act.	29,50				
Tratament	Acc.I				
Natura produsului	ACCIDENTALE I	Stâncării pe	Rășinoase	0	0,00
Tehnologia de exploatare	Sortimente si multipli de sortimente	Arbori putregăioși	FAG	0	0,00
Data inventarierii	12.06.2024	cu un volum de	Quercinee	138	0,68
Anul exploatării	2024	Iescării	Diverse tari	130	0,35
Procedeul de inventariere	Fir cu fir	cu un volum de	Diverse moi	2	0,23
Ciocan rotund numărul	VN-09-16		Total	270	0,52
Ciocan pătrat numărul					

SPECIA	SORTARE DIMENSIONALĂ							Lemn lucru	Coajă	Lemn de foc		Volum brut
	G1	G2	G3	M1	M2	M3	L.S.			Total	VF	
Gorun (L)	0	4,55	0	2,03	1,48	0,63	0,16	8,85	1,48	44,02	3,09	54,35
Stejar penduculat (S)	0,53	3,69	0	1,36	0,99	0,53	0,19	7,29	1,82	30,52	2,1	39,63
Carpen	0	0,51	0	0,15	0,29	0,66	0,47	2,08	0,21	6,16	0,75	8,45
Cires	0	0,52	0	0,11	0,1	0,03	0	0,76	0,09	4,69	0,23	5,54
Frasin comun	1,91	1,39	0	0,44	0,26	0,13	0,05	4,18	0,79	12,48	0,72	17,45
Jugastru	0	0,09	0	0,06	0,14	0,08	0,07	0,44	0,07	2,85	0,33	3,36
Paltin de camp	0	0,02	0	0,06	0,04	0,06	0,02	0,2	0,02	1,18	0,09	1,4
Ulm	0,22	0,53	0	0,2	0,12	0,09	0,05	1,21	0,24	7,65	0,32	9,1
Tei	0	0	0	0	0,01	0,03	0,01	0,05	0,02	0,38	0,05	0,45
TOTAL	2,66	11,30	0	4,41	3,43	2,24	1,02	25,06	4,74	109,93	7,68	139,73

U.A.	Suprafața ha	Vârsta ani	Panta G	Semințis utilizabil				Volum brut
				%	S.tot	Compoziție		
032 A	22,40	96	8.00	0.00	0	0	0	86,17
034 F	7,10	76	10.00	0.00	0	0	0	53,56
Total	29,50				0			139,73

U.A.	GO.1	ST.s	CA	CI	FR	JU	PA	UL	TE	Total
032 A	54,35	0	8,45	5,54	5,03	3,36	0	8,99	0,45	86,17
034 F	0	39,63	0	0	12,42	0	1,4	0,11	0	53,56
Total	54,35	39,63	8,45	5,54	17,45	3,36	1,4	9,10	0,45	139,73

U.A.	Specia	Diametre		Inalțimi		Vârsta	Vol. arb.	Nr. arb.	Creș tere	SORTARE DIMENSIONALĂ							Lemn lucru	Coajă	Lemn de foc		Volum brut	
		dt	deg	ht	hc					G1	G2	G3	M1	M2	M3	L.S.			Total	VF		
032 A	GO.1	27,44	32,38	18,48	18,48	96	0,69	79		0	4,55	0	2,03	1,48	0,63	0,16	8,85	1,48	44,02	3,09	54,35	
032 A	CA	15,07	15,30	10,29	10,29	96	0,13	67		0	0,51	0	0,15	0,29	0,66	0,47	2,08	0,21	6,16	0,75	8,45	
032 A	CI	30,25	30,25	17,69	17,69	96	0,69	8		0	0,52	0	0,11	0,1	0,03	0	0,76	0,09	4,69	0,23	5,54	
032 A	FR	44,00	44,00	21,75	21,75	96	2,52	2		1,32	0,42	0	0,1	0,04	0,01	0	1,89	0,33	2,81	0,17	5,03	
032 A	JU	17,44	17,44	10,67	10,67	96	0,19	18		0	0,09	0	0,06	0,14	0,08	0,07	0,44	0,07	2,85	0,33	3,36	
032 A	UL	23,29	23,29	14,82	14,82	96	0,53	17		0,22	0,53	0	0,2	0,12	0,08	0,04	1,19	0,24	7,56	0,31	8,99	
032 A	TE	19,00	19,00	14,00	14,00	96	0,23	2		0	0	0	0	0,01	0,03	0,01	0,05	0,02	0,38	0,05	0,45	
Total U.A.									193	0	1,54	6,62	0	2,65	2,18	1,52	0,75	15,26	2,44	68,47	4,93	86,17
034 F	ST.s	27,08	28,32	18,47	18,47	76	0,67	59		0,53	3,69	0	1,36	0,99	0,53	0,19	7,29	1,82	30,52	2,1	39,63	
034 F	FR	32,60	32,60	19,60	19,60	76	1,24	10		0,59	0,97	0	0,34	0,22	0,12	0,05	2,29	0,46	9,67	0,55	12,42	
034 F	PA	19,14	19,14	12,21	12,21	76	0,20	7		0	0,02	0	0,06	0,04	0,06	0,02	0,2	0,02	1,18	0,09	1,4	
034 F	UL	14,00	14,00	12,00	12,00	76	0,11	1		0	0	0	0	0	0,01	0,01	0,02	0	0,09	0,01	0,11	
Total U.A.									77	0	1,12	4,68	0	1,76	1,25	0,72	0,27	9,80	2,30	41,46	2,75	53,56
Total general U.A.									270	0	2,66	11,30	0	4,41	3,43	2,24	1,02	25,06	4,74	109,9	7,68	139,73

ACT DE PUNERE ÎN VALOARE

Proprietar: INGKA INVESTMENTS FOREST ASSETS SRL

Sef Ocol

Panait Ion

Birou Fond Forestier,

PETREA VASILIU

Verificat,

Proprietar: INGKA INVESTMENTS FOREST ASSETS SRL

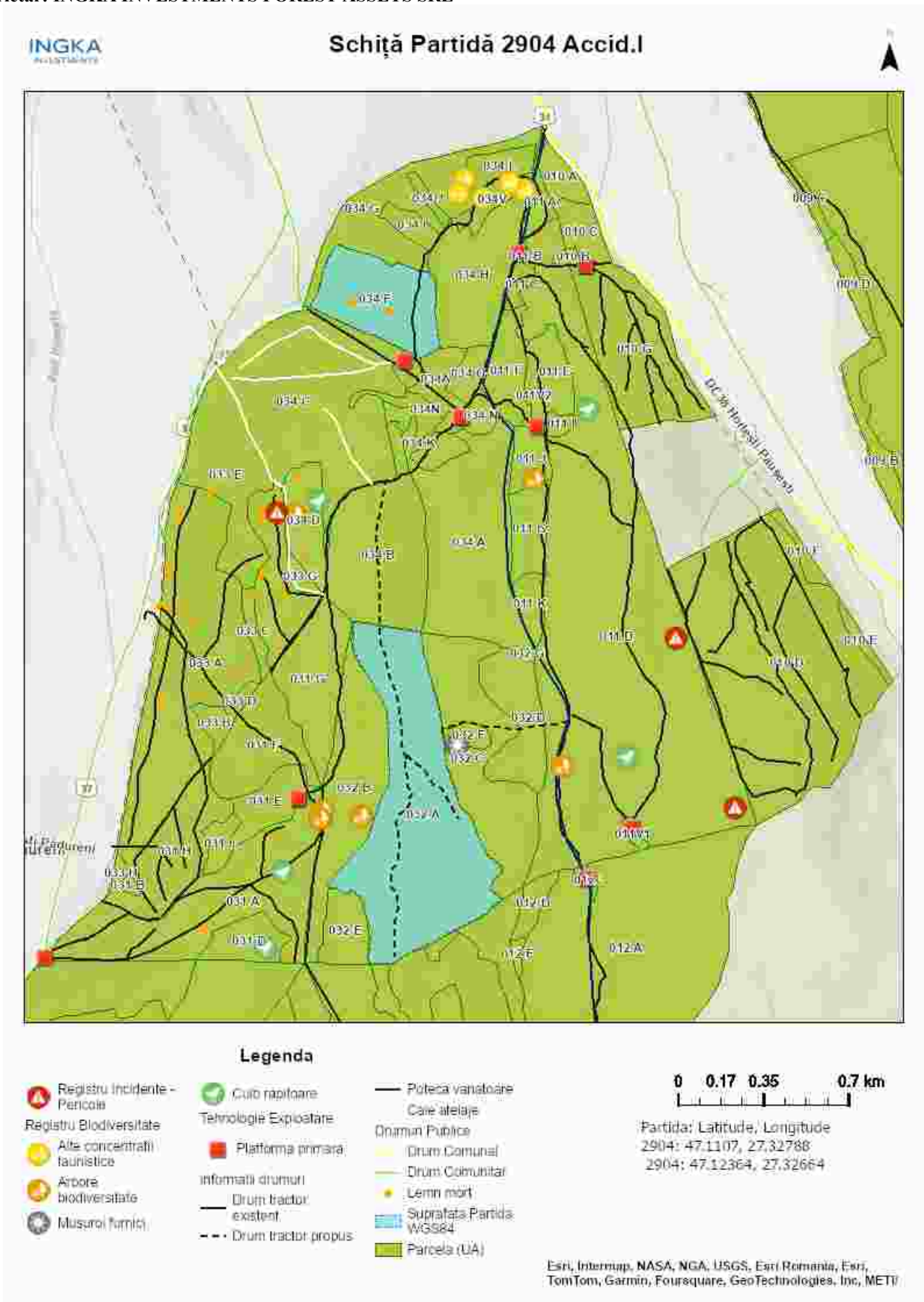

Întocmit: Ing. IONUT DUMITRACHE

SCHIȚA DE ANSAMBLU

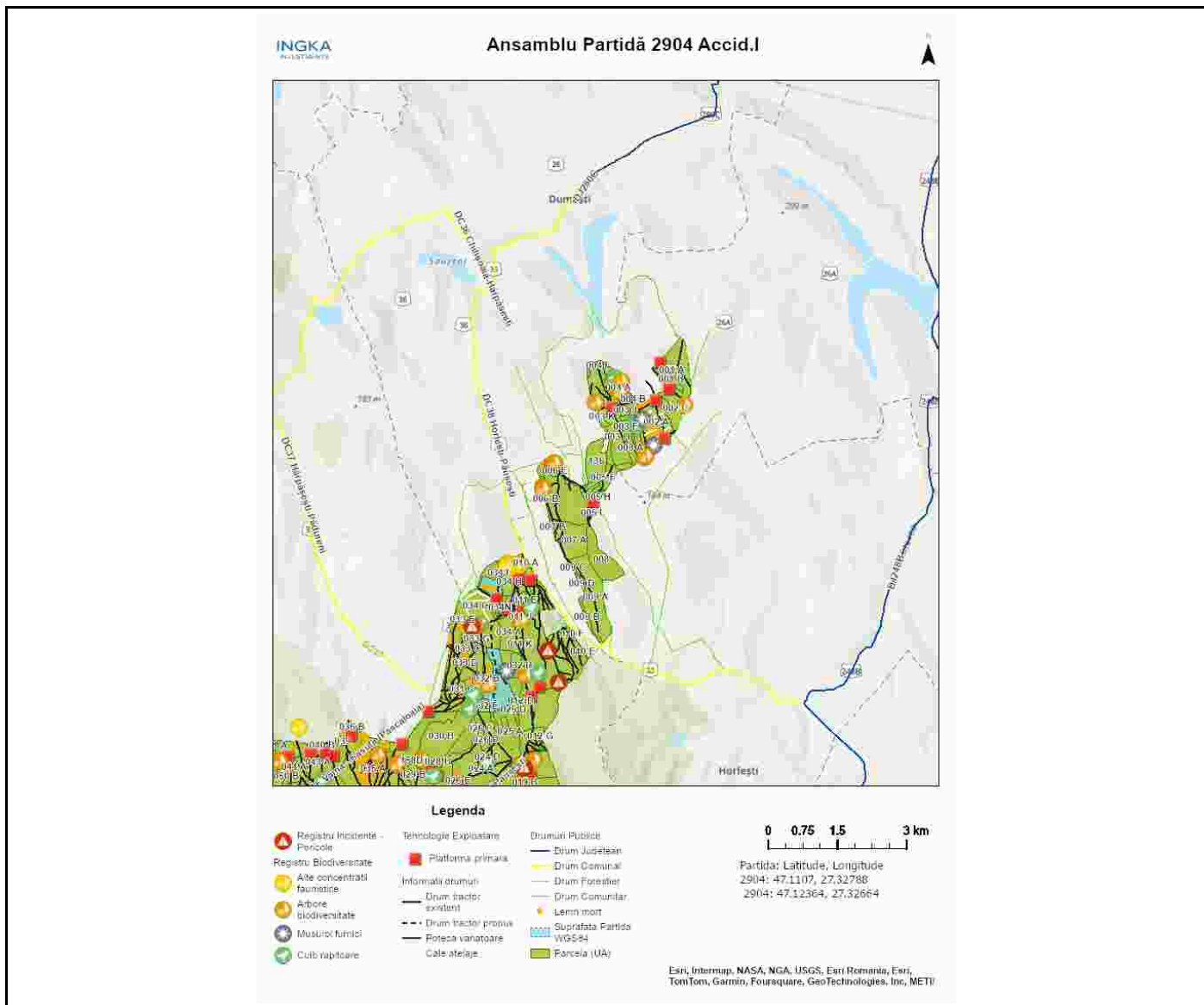

Întocmit: Ing. IONUT DUMITRACHE

Anexă APV nr. 2904/2400125301400 P2904_UP10_ua32A_34F_Berescu

Localizare: U.P. X Popesti u.a. 32 A, 34 F

A. Evaluarea impactului de mediu /social:

1. Proprietăți/amenajări speciale / în imediata vecinătate ce pot fi afectate în urma operațiunilor:NU

- obiectiv: _____
- măsuri de evitare /diminuare a pagubelor: _____
- proceduri de compensare a proprietarilor: _____

2. Situri cu semnificație culturală, ecologică, economică, religioasă sau spirituală pentru comunitățile locale: NU

- obiectiv: _____
- măsuri de evitare /diminuare a pagubelor: _____

3. Cursuri de apă ce urmează a fi afectate: NU

- Denumire pârâu: _____ lungime sector afectat: _____ lucrari hidrotehnice _____
- Măsuri de evitare/diminuare a impactului: _____
- Zona tampon (delimitare): _____
- Podețe de traversare(amplasament, detalii construcție): _____
- Restricționarea exploatărilor /colectării lemnului (perioada): _____
- Alte soluții tehnice: _____

4. Izvoare de apă necesar a fi protejate din zona parchetului:NU

Măsuri _____

5. Captări de apă potabilă/amenajari piscicole aflate în aval:NU

- obiectiv (denumire): _____
- măsuri de evitare /diminuare a pagubelor: _____
- proceduri de compensare a eventualelor pierderi: _____

6. Specii protejate*:NU Obiectiv protejat _____

- Măsuri minime de conservare /zona de conservare _____

7. Habitate marginale (zone umede, stâncării, grohotișuri, păduri ripariene) :NU / Obiectiv

- Măsuri de conservare _____

8. Păduri cu Valoare Ridică de conservare:NU / Categoria VRC _____

- Măsuri de management _____

9. Reteaua de zone de conservare /zone reprezentative ale ecosistemelor naturale +10%":DA

- Măsuri de management: se vor respecta toate condițiile specifice transmise de ananp pentru ariile naturale protejate rosci0152 si rospa0163 padurea floreanu-frumusica-ciurea

10.a) Drumuri de colectare cu eroziune : NU

- Măsuri de management:

10.b) Drumuri cu pericol potențial de eroziune : NU

- Măsuri de management:

11. Pe suprafața parchetului s-a identificat și materializat: (i) un număr de **52** arbori pentru biodiversitate (lemn mort) - arborii pe picior nu vor fi doborâți dacă nu prezintă pericol din punct de vedere SSM

(vezi schița parchetului) / **(ii)** un număr de "insule de îmbătrânire" delimitate prin 0 (nu se va recolta masa lemnoasă; se va evita amplasarea cailor de scos apropiat);

12. Pentru transportul materialului lemnos pe drumurile forestiere/publice trebuie aplicate următoarele restricții de rulare _____

- restricții de tonaj(alte restricții/observatii): se va cere acordul autoritatilor locale pentru transportul m.l pe drumurile comunale tronson drum: drumuri comunale orar: permanent

13. Mențiuni speciale sub raport ecologic, social/turistic (arie protejată, zonă defavorizată, trasee turistice etc.):

se va plăti către autoritățile locale taxa prevăzută pentru transportul masei lemnuase pe drumurile comunale.

Soluții adoptate: se va cere acordul autorităților locale pentru transportul masei lemnuase pe drumurile comunale

Resp. marcare Ionut Dumitrache

Data: 14.06.2024

Validat R&C: _____