

## ACT DE PUNERE ÎN VALOARE

Proprietar: INGKA INVESTMENTS FOREST ASSETS SRL  
P2908\_UP12\_ua4JK\_Crucea lui Co, , Grad de accesibilitate: 501 - 1000m

Data întocmirii	Nr. partidă	Nr.Sumal	Unitate de producție	District	Canton	Aprobat
20.06.2024	2908	24001253014 40	XII Frumusica	IASI	FRUMUSICA	

Suprafața totală act.	Tratament	Natura produsului	Tehnologia de exploatare	Data inventarierii	Anul exploatării	Procedeul de inventariere	Ciocan rotund numărul	Ciocan pătrat numărul	Informații privind N.T.S.M.	Grupa de specii	Nr.de arbori	Vol. arbore
8,80	Acc.I	ACCIDENTALE I	Sortimente si multipli de sortimente	19.06.2024	2024	Fir cu fir	VN-09-16		Stâncării pe ha	Rășinoase	461	0,55
									Arbori putregăioși 0 buc	FAG	0	0,00
									cu un volum de 0 mc	Quercinee	0	0,00
									Iescării 0 buc	Diverse tari	0	0,00
									cu un volum de 0 mc	Diverse moi	0	0,00
										Total	461	0,55

SPECIA	SORTARE DIMENSIONALĂ							Lemn lucru	Coajă	Lemn de foc		Volum brut
	G1	G2	G3	M1	M2	M3	L.S.			Total	VF	
Molid	1,73	20,5	14,84	13,7	3,29	0	1,1	55,16	5,91	185,43	0	246,5
Pin silvestru	0	0,24	0,26	0,46	0,09	0	0,02	1,07	0,27	7,68	0,03	9,02
<b>TOTAL</b>	<b>1,73</b>	<b>20,74</b>	<b>15,10</b>	<b>14,16</b>	<b>3,38</b>	<b>0</b>	<b>1,12</b>	<b>56,23</b>	<b>6,18</b>	<b>193,11</b>	<b>0,03</b>	<b>255,52</b>

U.A.	Suprafața ha	Vârsta ani	Panta G	Seminiș utilizabil				H.	Volum brut
				%	S.tot	Compoziție			
004 J	6,00	46	10,00	0,00	0	0	0	244,67	
004 K	2,80	46	10,00	0,00	0	0	0	10,85	
<b>Total</b>	<b>8,80</b>				<b>0</b>			<b>255,52</b>	

U.A.	MO	PI	Total
004 J	243,77	0,9	244,67
004 K	2,73	8,12	10,85
<b>Total</b>	<b>246,50</b>	<b>9,02</b>	<b>255,52</b>

U.A.	Specia	Diametre		Inalțimi		Vârsta	Vol. arb.	Nr. arb.	Creș tere	SORTARE DIMENSIONALĂ							Lemn lucru	Coajă	Lemn de foc		Volum brut
		dt	dcg	ht	hc					G1	G2	G3	M1	M2	M3	L.S.			Total	VF	
004 J	MO	26,64	33,07	21,56	21,56	46	0,56	434		1,73	20,41	14,74	13,57	3,26	0	1,09	54,8	5,87	183,1	0	243,77
004 J	PI	24,00	24,00	21,25	21,25	46	0,45	2		0	0	0,03	0,06	0,01	0	0	0,1	0,03	0,77	0	0,9
<b>Total U.A.</b>								<b>436</b>	<b>0</b>	<b>1,73</b>	<b>20,41</b>	<b>14,77</b>	<b>13,63</b>	<b>3,27</b>	<b>0</b>	<b>1,09</b>	<b>54,9</b>	<b>5,90</b>	<b>183,8</b>	<b>0</b>	<b>244,67</b>
004 K	MO	23,14	23,14	18,43	18,43	46	0,39	7		0	0,09	0,1	0,13	0,03	0	0,01	0,36	0,04	2,33	0	2,73
004 K	PI	25,22	25,22	18,87	18,87	46	0,45	18		0	0,24	0,23	0,4	0,08	0	0,02	0,97	0,24	6,91	0,03	8,12
<b>Total U.A.</b>								<b>25</b>	<b>0</b>	<b>0</b>	<b>0,33</b>	<b>0,33</b>	<b>0,53</b>	<b>0,11</b>	<b>0</b>	<b>0,03</b>	<b>1,33</b>	<b>0,28</b>	<b>9,24</b>	<b>0,03</b>	<b>10,85</b>
<b>Total general U.A.</b>								<b>461</b>	<b>0</b>	<b>1,73</b>	<b>20,74</b>	<b>15,10</b>	<b>14,16</b>	<b>3,38</b>	<b>0</b>	<b>1,12</b>	<b>56,23</b>	<b>6,18</b>	<b>193,1</b>	<b>0,03</b>	<b>255,52</b>

1

Sef Ocol  
Panait Ion

Birou Fond Forestier,  
PETREA VASILIU

Verificat,

Proprietar: INGKA INVESTMENTS FOREST ASSETS SRL

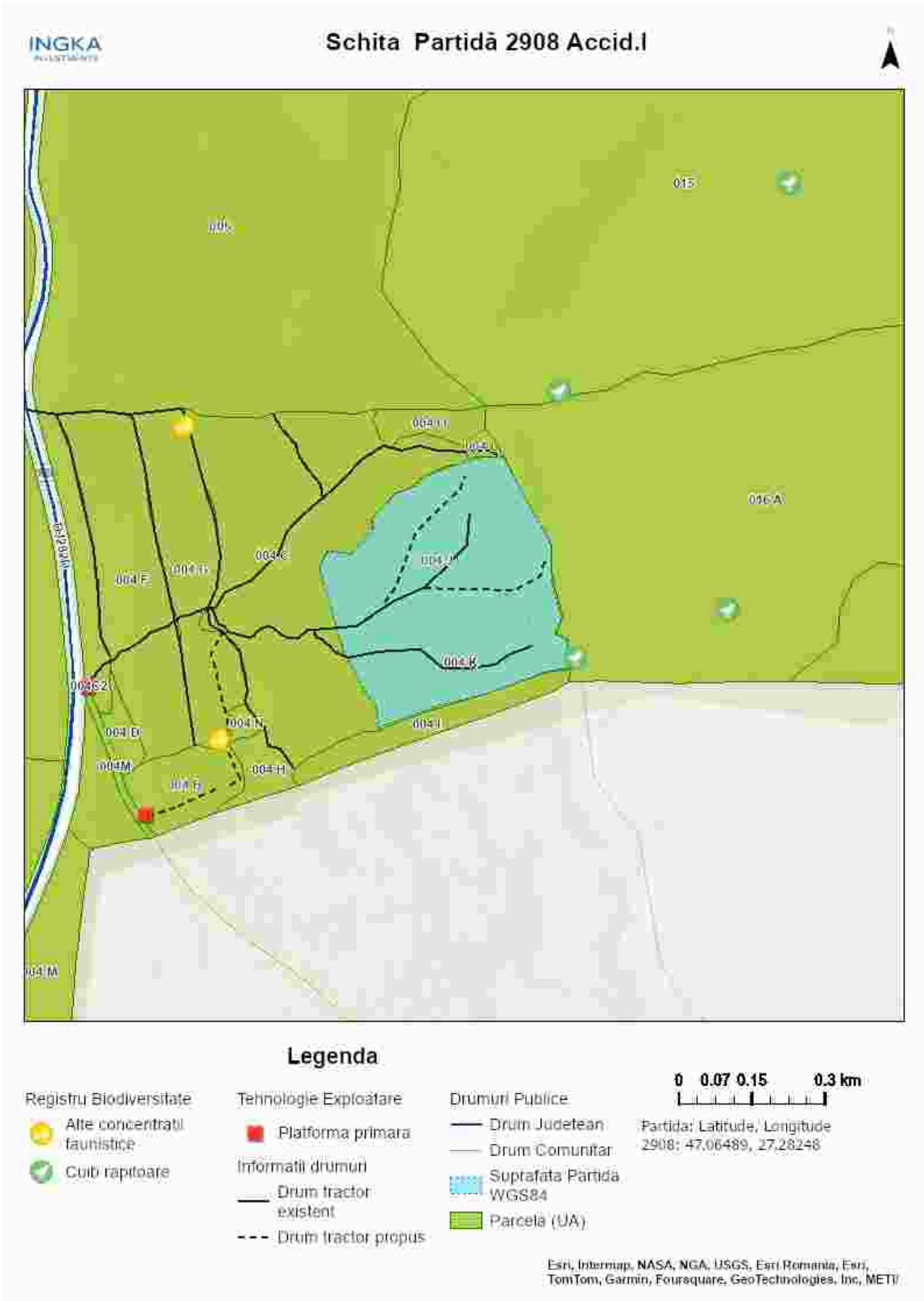

Întocmit: Ing. IONUT DUMITRACHE

# SCHIȚA DE ANSAMBLU

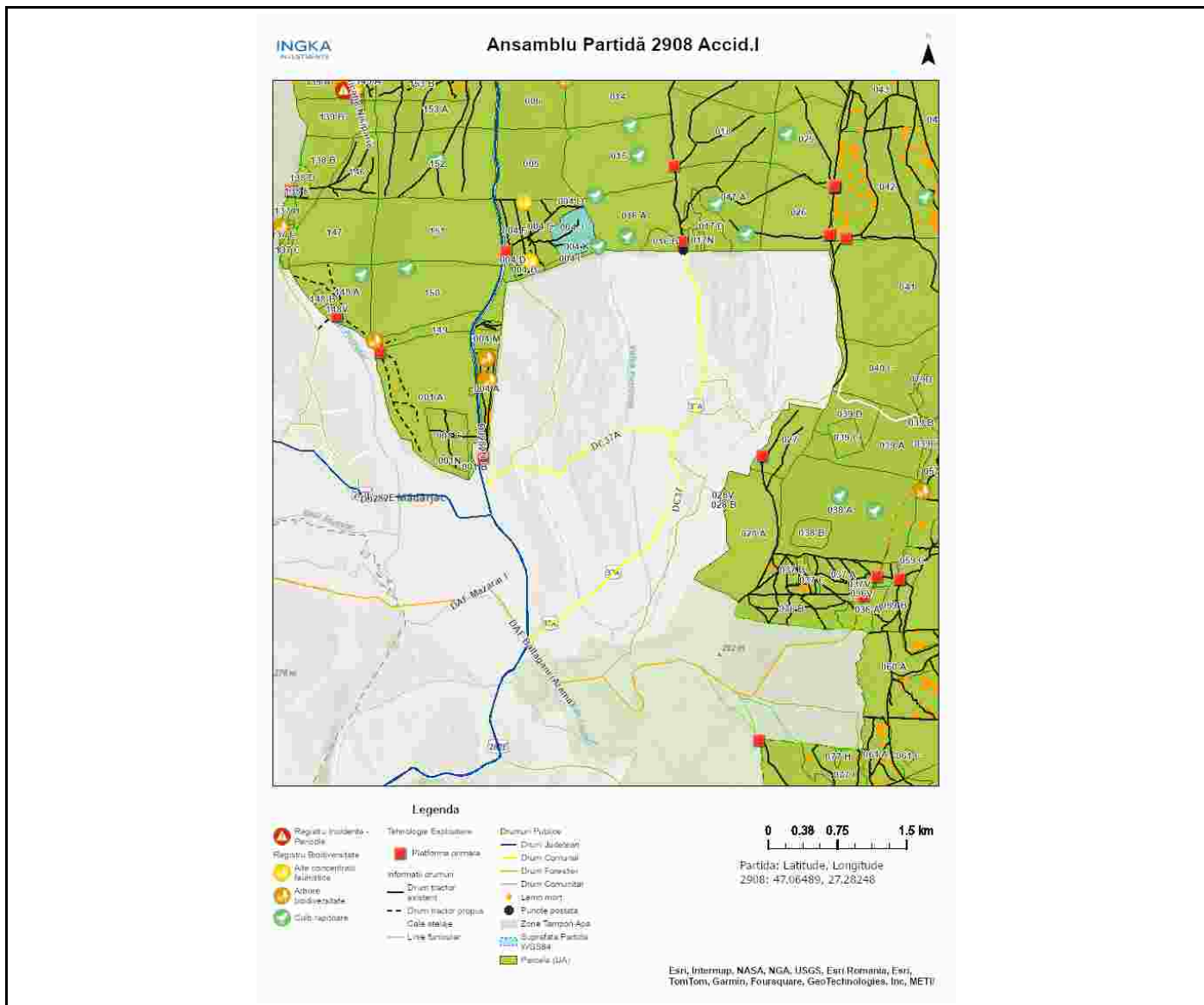

Întocmit: Ing. IONUT DUMITRACHE

# Anexă APV nr. 2908/2400125301440 P2908\_UP12\_ua4JK\_Crucea lui Co

Localizare: U.P. XII Frumusica u.a. 4 J, 4 K

## A. Evaluarea impactului de mediu /social:

### 1. Proprietăți/amenajări speciale / în imediata vecinătate ce pot fi afectate în urma operațiunilor:DA

- obiectiv: dj282d
- măsuri de evitare /diminuare a pagubelor: platforma primara este amplasata in imediata apropiere a drumului judetea.se va curata de urgenta platforma dj282d de orice amprenta de nuroi sau orice alta impuritate(piatra,coaja,etc).
- proceduri de compensare a proprietarilor: se va pastra in permanenta in stare perfecta de circulatie plarforma dj282d

### 2. Situri cu semnificație culturală, ecologică, economică, religioasă sau spirituală pentru comunitățile locale: NU

- obiectiv: \_\_\_\_\_
- măsuri de evitare /diminuare a pagubelor: \_\_\_\_\_

### 3. Cursuri de apă ce urmează a fi afectate: NU

- Denumire pârâu: \_\_\_\_\_ lungime sector afectat: \_\_\_\_\_ lucrari hidrotehnice \_\_\_\_\_
- Măsuri de evitare/diminuare a impactului: \_\_\_\_\_
- Zona tampon (delimitare): \_\_\_\_\_
- Podețe de traversare(amplasament, detalii construcție): \_\_\_\_\_
- Restricționarea exploatărilor /colectării lemnului (perioada): \_\_\_\_\_
- Alte soluții tehnice: \_\_\_\_\_

### 4. Izvoare de apă necesar a fi protejate din zona parchetului:NU

Măsuri \_\_\_\_\_

### 5. Captări de apă potabilă/amenajari piscicole aflate în aval:NU

- obiectiv (denumire): \_\_\_\_\_
- măsuri de evitare /diminuare a pagubelor: \_\_\_\_\_
- proceduri de compensare a eventualelor pierderi: \_\_\_\_\_

### 6. Specii protejate\*:NU Obiectiv protejat \_\_\_\_\_

- Măsuri minime de conservare /zona de conservare \_\_\_\_\_

### 7. Habitate marginale (zone umede, stâncării, grohotișuri, păduri ripariene) :NU / Obiectiv \_\_\_\_\_

- Măsuri de conservare \_\_\_\_\_

### 8. Păduri cu Valoare Ridicată de conservare:NU / Categoria VRC \_\_\_\_\_

- Măsuri de management \_\_\_\_\_

### 9. Reteaua de zone de conservare /zone reprezentative ale ecosistemelor naturale +10%":DA

- Măsuri de management: se vor respecta toate conditiile specifice transmise de ananp pentru ariile naturale protejate rosci0152 si rospa0163 padurea floreanu-frumusica-ciurea

### 10.a) Drumuri de colectare cu eroziune : NU

- Măsuri de management:

### 10.b) Drumuri cu pericol potențial de eroziune : NU

- Măsuri de management:

**11.** Pe suprafața parchetului s-a identificat și materializat: **(i)** un număr de **11** arbori pentru biodiversitate (lemn mort) - arborii pe picior nu vor fi doborâți dacă nu prezintă pericol din punct de vedere SSM (vezi *schița parchetului*) / **(ii)** un număr de "insule de îmbătrânire" delimitate prin 0 (nu se va recolta masa lemnoasă; se va evita amplasarea cailor de scos apropiat);

**12.** Pentru transportul materialului lemnos pe drumurile forestiere/publice trebuie aplicate următoarele restricții de rulare \_\_\_\_\_

- restricții de tonaj(alte restricții/observatii): se va respecta restricțiile de tonaj pentru dj282d tronson drum: dj 282 orar: permanent

**13.** Mențiuni speciale sub raport ecologic, social/turistic (arie protejată, zonă defavorizată, trasee turistice etc.):

nu se va transporta pe daf atata timp cât starea acestuia este umedă. se va curăța de urgență platforma dj282d de orice amprentă de nuroi sau orice altă impuritate(piatra,coaja,etc).

Soluții adoptate: nu se va ieși pe dj282d cu mașinile având anvelopele murdare, dacă cumva se lasă amprente de nuroi pe platforma acestuia se va curăța imediat.starea dj282d se va păstra în condiții ideale pentru circ

Resp. marcare Ionut Dumitrache

Data: 21.06.2024

Validat R&C: \_\_\_\_\_