

ACT DE PUNERE ÎN VALOARE

Proprietar: INGKA INVESTMENTS FOREST ASSETS SRL
P2932_UP13_ua118%(2)_Garla lui, , Grad de accesibilitate: 501 - 1000m

Data întocmirii	Nr. partidă	Nr.Sumal	Unitate de producție	District	Canton	Aprobat
28.06.2024	2932	24001253016 80	XIII Botosani	BOTOSANI	SULITA	

		Informații privind N.T.S.M.	Grupa de specii	Nr.de arbori	Vol. arbore
Suprafața totală act.	22,00				
Tratament	Acc.I				
Natura produsului	ACCIDENTALE I	Stâncării pe	Rășinoase	0	0,00
Tehnologia de exploatare	Sortimente si multipli de sortimente	Arbori putregăioși	FAG	0	0,00
Data inventarierii	27.06.2024	cu un volum de	Quercinee	2777	0,34
Anul exploatării	2024	Iescării	Diverse tari	1047	0,14
Procedeeul de inventariere	Fir cu fir	cu un volum de	Diverse moi	4	0,09
Ciocan rotund numărul	VN-09-12				
Ciocan pătrat numărul					
			Total	3828	0,28

SPECIA	SORTARE DIMENSIONALĂ							Lemn lucru	Coajă	Lemn de foc		Volum brut
	G1	G2	G3	M1	M2	M3	L.S.			Total	VF	
Gorun (L)	0	21,19	0	34,72	57,13	35,05	11,04	159,13	30,37	740,45	66,69	929,95
Carpen	0	0	0	0	0,09	0,19	0,25	0,53	0,06	2,7	0,34	3,29
Cires	0	0	0	0	0	0,01	0	0,01	0	0,08	0,01	0,09
Frasin comun	0	1,37	0	1,41	2,57	2	1,22	8,57	1,84	38,31	3,7	48,72
Jugastru	0	0,09	0	0,06	0,13	0,2	0,64	1,12	0,21	7,82	1,49	9,15
Sorb	0	0	0	0	0,01	0,1	0,35	0,46	0,06	2,53	0,01	3,05
Ulm	0	0,69	0	0,8	3,59	4,88	2,99	12,95	2,76	64,29	6,24	80
Tei pucios	0	0	0	0	0	0,02	0,02	0,04	0,01	0,32	0,05	0,37
TOTAL	0	23,34	0	36,99	63,52	42,45	16,51	182,81	35,31	856,50	78,53	1074,62

U.A.	Suprafața ha	Vârsta ani	Panta G	Semințis utilizabil				Volum brut
				%	S.tot	Compoziție		
118 A	22,00	84	6.00	0.00	0	0	0	1074,62
Total	22,00				0			1074,62

U.A.	GO.1	CA	CI	FR	JU	SB	UL	TE.P	Total
118 A	929,95	3,29	0,09	48,72	9,15	3,05	80	0,37	074,62

U.A.	Specia	Diametre		Inalțimi		Vârsta	Vol. arb.	Nr. arb.	Creștere	SORTARE DIMENSIONALĂ							Lemn lucru	Coajă	Lemn de foc		Volum brut
		dt	deg	ht	hc					G1	G2	G3	M1	M2	M3	L.S.			Total	VF	
118 A	GO.1	21,10	24,81	15,88	15,88	84	0,33	2777		0	21,19	0	34,72	57,13	35,05	11,04	159,13	30,37	740,45	66,69	929,95
118 A	CA	12,51	13,28	10,24	10,24	84	0,08	43		0	0	0	0	0,09	0,19	0,25	0,53	0,06	2,7	0,34	3,29
118 A	CI	14,00	14,00	10,00	10,00	84	0,09	1		0	0	0	0	0	0,01	0	0,01	0	0,08	0,01	0,09
118 A	FR	18,35	19,86	14,21	14,21	84	0,22	220		0	1,37	0	1,41	2,57	2	1,22	8,57	1,84	38,31	3,7	48,72
118 A	JU	11,45	14,72	10,80	10,80	84	0,08	119		0	0,09	0	0,06	0,13	0,2	0,64	1,12	0,21	7,82	1,49	9,15
118 A	SB	11,76	12,38	9,81	9,81	84	0,05	58		0	0	0	0	0,01	0,1	0,35	0,46	0,06	2,53	0,01	3,05
118 A	UL	14,50	17,19	13,19	13,19	84	0,13	606		0	0,69	0	0,8	3,59	4,88	2,99	12,95	2,76	64,29	6,24	80
118 A	TE.P	13,50	13,50	10,50	10,50	84	0,09	4		0	0	0	0	0	0,02	0,02	0,04	0,01	0,32	0,05	0,37
Total U.A.								3828	0	0	23,34	0	36,99	63,52	42,45	16,51	182,8	35,31	856,5	78,53	1074,62
Total general U.A.								3828	0	0	23,34	0	36,99	63,52	42,45	16,51	182,81	35,31	856,50	78,53	1074,62

Sef Ocol
Panait Ion

Birou Fond Forestier,
PETREA VASILIU

Verificat,

Proprietar: INGKA INVESTMENTS FOREST ASSETS SRL

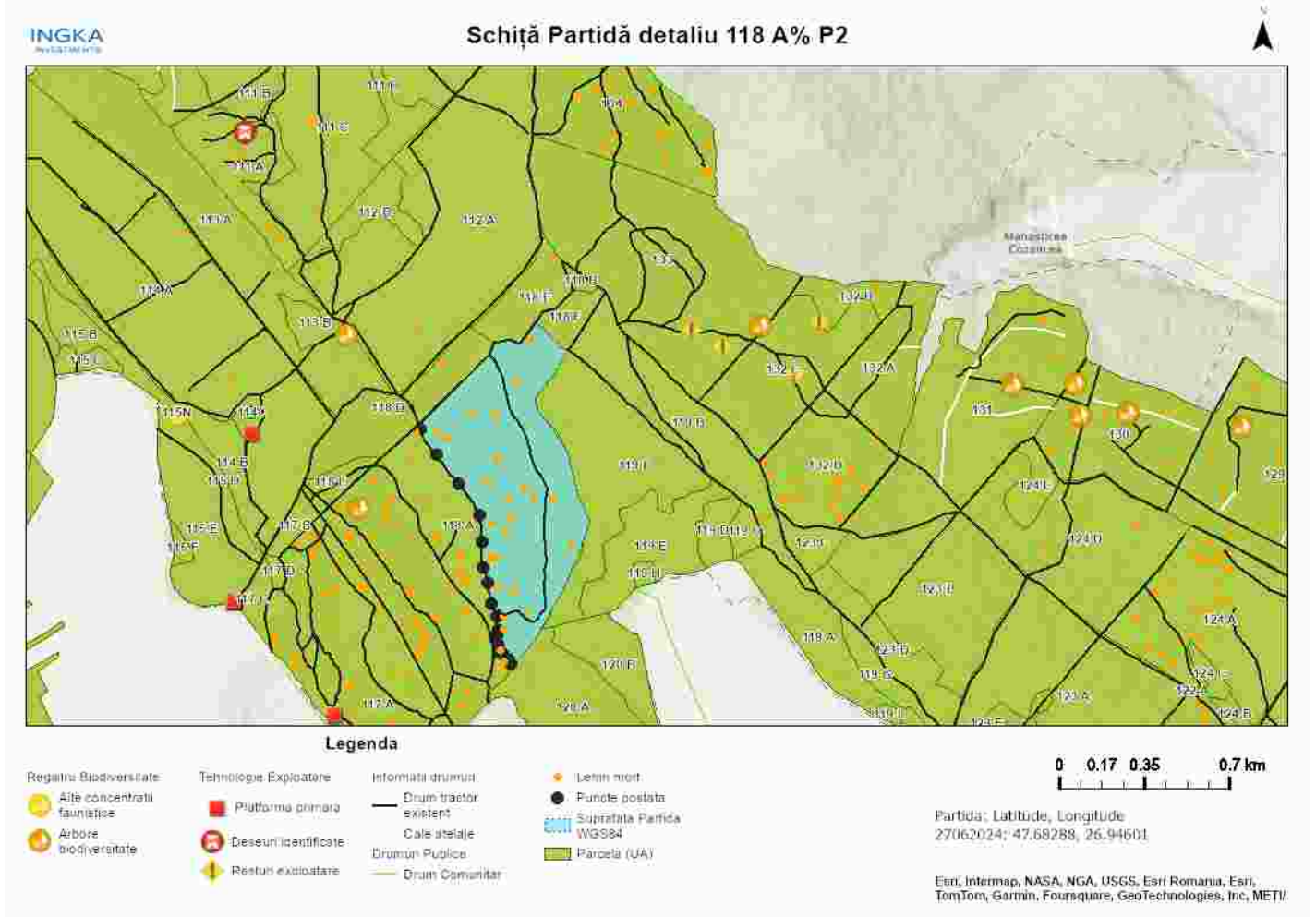

Întocmit: Ing. CLAUDIU VACARIU

SCHIȚA DE ANSAMBLU

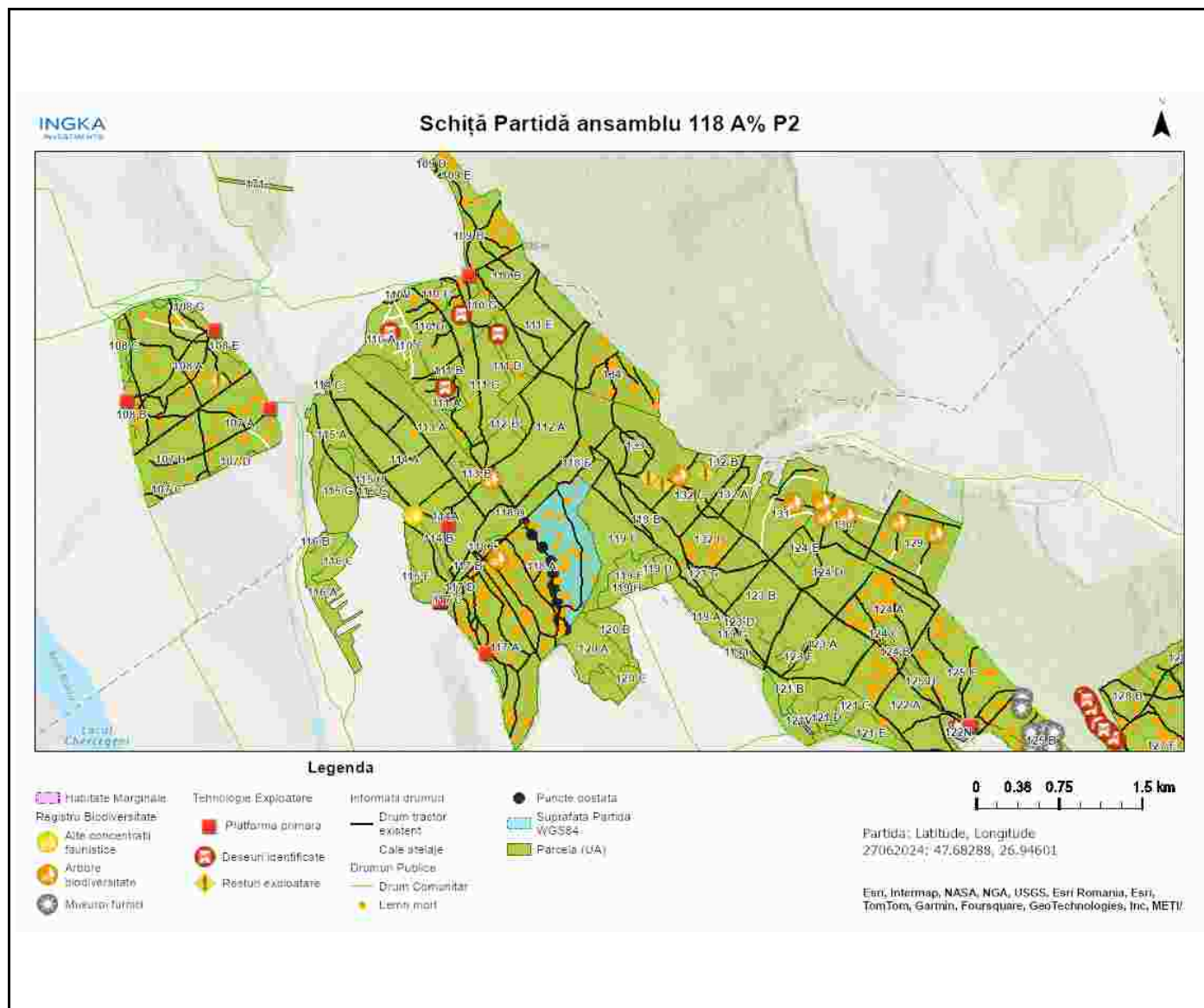

Întocmit: Ing. CLAUDIU VACARIU

Anexă APV nr. 2932/2400125301680 P2932_UP13_ua118%(2)_Garla lui

Localizare: U.P. XIII Botosani u.a. 118 A

A. Evaluarea impactului de mediu /social:

1. Proprietăți/amenajări speciale / în imediata vecinătate ce pot fi afectate în urma operațiunilor:NU

- obiectiv: _____
- măsuri de evitare /diminuare a pagubelor: _____
- proceduri de compensare a proprietarilor: _____

2. Situri cu semnificație culturală, ecologică, economică, religioasă sau spirituală pentru comunitățile locale: NU

- obiectiv: _____
- măsuri de evitare /diminuare a pagubelor: _____

3. Cursuri de apă ce urmează a fi afectate: NU

- Denumire pârâu: _____ lungime sector afectat: _____ lucrari hidrotehnice _____
- Măsuri de evitare/diminuare a impactului: _____
- Zona tampon (delimitare): _____
- Podețe de traversare(amplasament, detalii construcție): _____
- Restricționarea exploatărilor /colectării lemnului (perioada): _____
- Alte soluții tehnice: _____

4. Izvoare de apă necesar a fi protejate din zona parchetului:NU

Măsuri _____

5. Captări de apă potabilă/amenajari piscicole aflate în aval:NU

- obiectiv (denumire): _____
- măsuri de evitare /diminuare a pagubelor: _____
- proceduri de compensare a eventualelor pierderi: _____

6. Specii protejate*:NU Obiectiv protejat _____

- Măsuri minime de conservare /zona de conservare _____

7. Habitate marginale (zone umede, stâncării, grohotișuri, păduri ripariene) :NU / Obiectiv

- Măsuri de conservare _____

8. Păduri cu Valoare Ridicată de conservare:NU / Categoria VRC _____

- Măsuri de management _____

9. Reteaua de zone de conservare /zone reprezentative ale ecosistemelor naturale +10%":NU

- Măsuri de management: _____

10.a) Drumuri de colectare cu eroziune : NU

- Măsuri de management:

10.b) Drumuri cu pericol potențial de eroziune : NU

- Măsuri de management:

11. Pe suprafața parchetului s-a identificat și materializat: (i) un număr de **30** arbori pentru biodiversitate (lemn mort) - arborii pe picior nu vor fi doborâți dacă nu prezintă pericol din punct de vedere SSM (vezi *schita parchetului*) / (ii) un număr de "insule de îmbătrânire" delimitate prin na (nu se va recolta

masa lemnoasa; se va evita amplasarea cailor de scos apropiat);

12. Pentru transportul materialului lemnos pe drumurile forestiere/publice trebuie aplicate următoarele restricții de rulare _____

- restricții de tonaj(alte restrictii/observatii): acord de utilizare de la primaria sulita tronson drum: acces la parchet pe drumuri de exploatare agricola orar: permanent

13. Mențiuni speciale sub raport ecologic, social/turistic (arie protejată, zonă defavorizată, trasee turistice etc.):

conform cerintelor impuse de administratorul drumurilor, primaria sulita

Soluții adoptate: Nu se va transporta materialul lemnos în perioadele cu precipitații anundente sau cu sol moale de la precipitații sau dezgheț, conform cerintelor impuse de administratorului drumurilor de pamant

Resp. marcare Claudiu Vacariu

Data: 02.07.2024

Validat R&C: BOGDAN BANICA