

ACT DE PUNERE ÎN VALOARE

Proprietar: INGKA INVESTMENTS FOREST ASSETS SRL
P2943_UP13_ua92_95C_La trei st, , Grad de accesibilitate: 251 - 500m

Data întocmirii	Nr. partidă	Nr.Sumal	Unitate de producție	District	Canton	Aprobat
03.07.2024	2943	24001253017 90	XIII Botosani	BOTOSANI	POIENITA	

		Informații privind N.T.S.M.	Grupa de specii	Nr.de arbori	Vol. arbore
Suprafața totală act.	39,31				
Tratament	Acc.I				
Natura produsului	ACCIDENTALE I	Stâncării pe	Rășinoase	0	0,00
Tehnologia de exploatare	Sortimente si multipli de sortimente	Arbori putregăioși	FAG	0	0,00
Data inventarierii	02.07.2024	cu un volum de	Quercinee	1355	0,52
Anul exploatării	2024	1,14 mc	Diverse tari	826	0,17
Procedeeul de inventariere	Fir cu fir	Iescării	Diverse moi	143	0,21
		cu un volum de			
Ciocan rotund numărul	VN-09-07	0 mc			
Ciocan pătrat numărul			Total	2324	0,37

SPECIA	SORTARE DIMENSIONALĂ							Lemn lucru	Coajă	Lemn de foc		Volum brut
	G1	G2	G3	M1	M2	M3	L.S.			Total	VF	
Gorun (L)	0,48	57,13	0	40,62	34,88	15,68	4,05	152,84	27,02	520,27	43,02	700,13
Carpen	0	0,11	0	1,24	5,29	7,09	4,97	18,7	1,85	88,73	9,77	109,28
Cires	0,11	2,26	0	0,77	0,55	0,2	0,02	3,91	0,45	14,04	0,85	18,4
Frasin comun	0	0,04	0	0,17	0,23	0,15	0,13	0,72	0,16	4,4	0,4	5,28
Jugastru	0	0	0	0,02	0,06	0,13	0,47	0,68	0,13	4,63	0,91	5,44
Ulm	0	0	0	0	0,01	0,02	0,01	0,04	0,01	0,26	0,02	0,31
Tei	0	0,37	0	0,29	0,71	1,31	0,96	3,64	1,07	24,74	3,19	29,45
TOTAL	0,59	59,91	0	43,11	41,73	24,58	10,61	180,53	30,69	657,07	58,16	868,29

U.A.	Suprafața ha	Vârsta ani	Panta G	Semințis utilizabil				Volum brut
				%	S.tot	Compoziție		
092	20,97	69	0,00	0,00	0	0	0	402,5
095 C	18,34	69	10,00	0,00	0	0	0	465,79
Total	39,31				0			868,29

U.A.	GO.1	CA	CI	FR	JU	UL	TE	Total
092	312,04	62,72	11,14	1,03	1,64	0	13,93	402,50
095 C	388,09	46,56	7,26	4,25	3,8	0,31	15,52	465,79
Total	700,13	109,28	18,40	5,28	5,44	0,31	29,45	868,29

U.A.	Specia	Diametre		Inalțimi		Vârsta	Vol. arb.	Nr. arb.	Creș tere	SORTARE DIMENSIONALĂ							Lemn lucru	Coajă	Lemn de foc		Volum brut
		dt	deg	ht	hc					G1	G2	G3	M1	M2	M3	L.S.			Total	VF	
092	GO.1	24,27	25,80	17,74	17,74	69	0,50	628		0,34	21,28	0	18,3	16,8	7,68	2,01	66,41	11,85	233,78	19,63	312,04
092	CA	15,76	17,00	12,90	12,90	69	0,14	434		0	0,09	0	0,64	2,81	3,98	2,91	10,43	1,04	51,25	5,65	62,72
092	CI	28,00	28,00	19,00	19,00	69	0,62	18		0	1,38	0	0,48	0,34	0,11	0,01	2,32	0,27	8,55	0,51	11,14
092	FR	19,00	19,00	15,75	15,75	69	0,26	4		0	0	0	0,05	0,04	0,03	0,02	0,14	0,03	0,86	0,08	1,03
092	JU	13,71	13,71	11,29	11,29	69	0,12	14		0	0	0	0,02	0,04	0,06	0,09	0,21	0,04	1,39	0,23	1,64
092	TE	16,24	16,88	13,84	13,84	69	0,18	76		0	0,15	0	0,15	0,2	0,6	0,51	1,61	0,48	11,84	1,56	13,93
Total U.A.								1174	0	0,34	22,90	0	19,64	20,23	12,46	5,55	81,12	13,71	307,6	27,66	402,50
095 C	GO.1	25,27	26,12	17,04	17,04	69	0,53	727		0,14	35,85	0	22,32	18,08	8	2,04	86,43	15,17	286,49	23,39	388,09
095 C	CA	16,26	16,20	13,48	13,48	69	0,17	274		0	0,02	0	0,6	2,48	3,11	2,06	8,27	0,81	37,48	4,12	46,56
095 C	CI	25,00	25,00	16,93	16,93	69	0,52	14		0,11	0,88	0	0,29	0,21	0,09	0,01	1,59	0,18	5,49	0,34	7,26
095 C	FR	18,59	18,59	15,06	15,06	69	0,25	17		0	0,04	0	0,12	0,19	0,12	0,11	0,58	0,13	3,54	0,32	4,25
095 C	JU	11,96	12,56	10,36	10,36	69	0,08	49		0	0	0	0	0,02	0,07	0,38	0,47	0,09	3,24	0,68	3,8
095 C	UL	16,00	16,00	13,50	13,50	69	0,16	2		0	0	0	0	0,01	0,02	0,01	0,04	0,01	0,26	0,02	0,31
095 C	TE	17,82	16,96	13,48	13,48	69	0,23	67		0	0,22	0	0,14	0,51	0,71	0,45	2,03	0,59	12,9	1,63	15,52
Total U.A.								1150	0	0,25	37,01	0	23,47	21,50	12,12	5,06	99,41	16,98	349,4	30,50	465,79
Total general U.A.								2324	0	0,59	59,91	0	43,11	41,73	24,58	10,61	180,5	30,69	657,0	58,16	868,29

ACT DE PUNERE ÎN VALOARE

Proprietar: INGKA INVESTMENTS FOREST ASSETS SRL

Sef Ocol
Panait Ion

Birou Fond Forestier,
PETREA VASILIU

Verificat,

Proprietar: INGKA INVESTMENTS FOREST ASSETS SRL

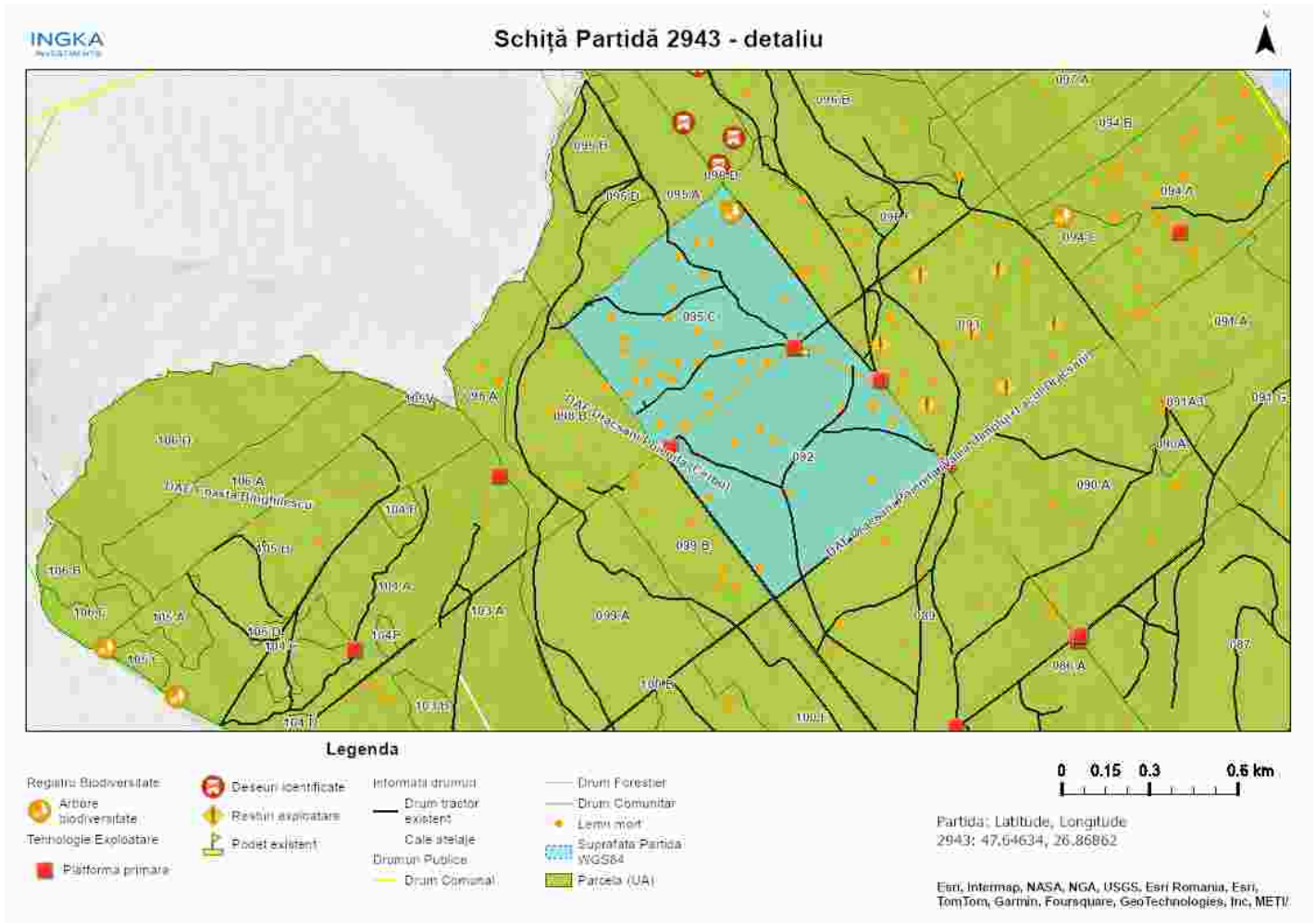

Întocmit: Ing. FLORIN BOTEZATU

SCHIȚA DE ANSAMBLU

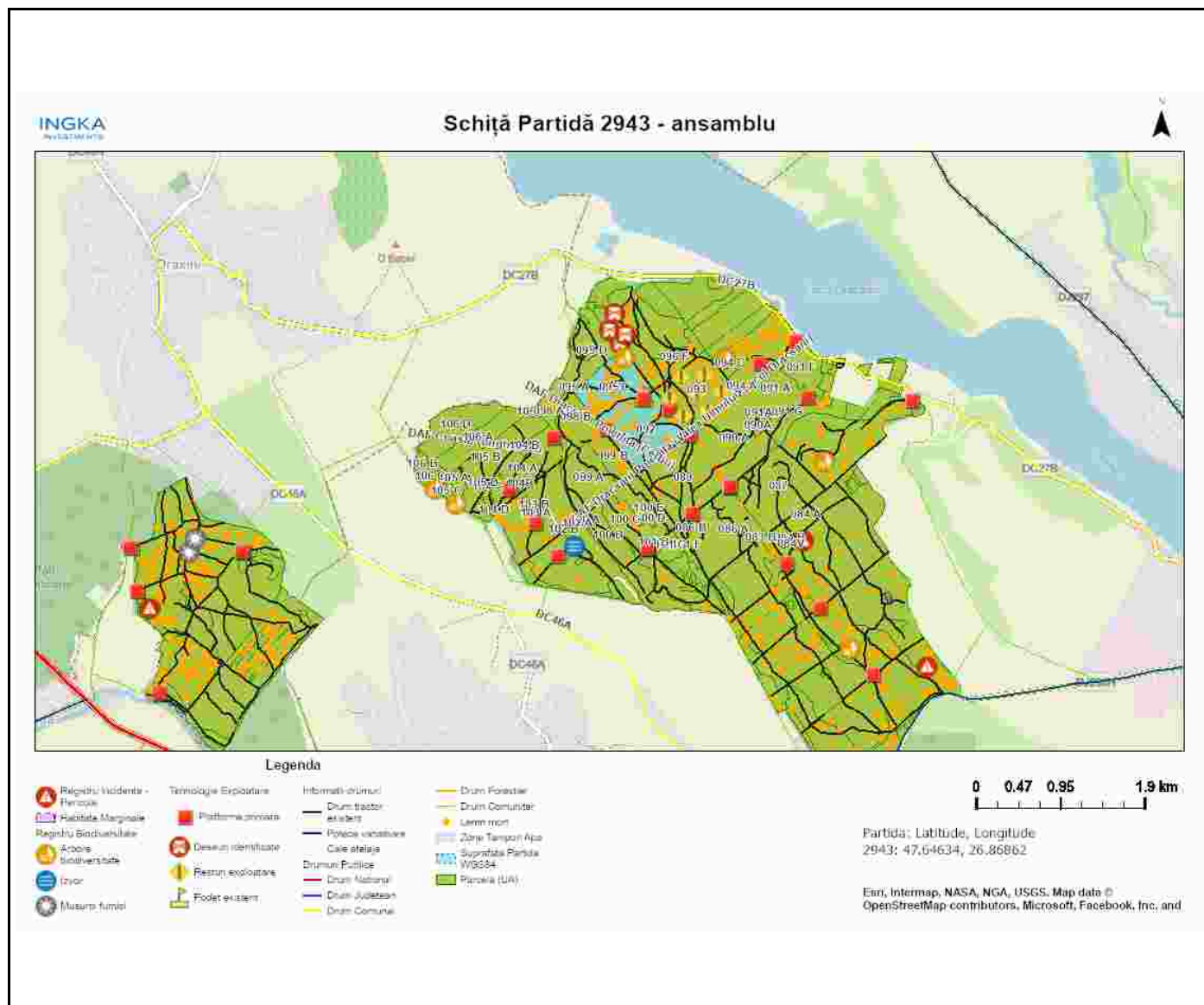

Întocmit: Ing. FLORIN BOTEZATU

Anexă APV nr. 2943/2400125301790 P2943_UP13_ua92_95C_La trei st

Localizare: U.P. XIII Botosani u.a. 92, 95 C

A. Evaluarea impactului de mediu /social:

1. Proprietăți/amenajări speciale / în imediata vecinătate ce pot fi afectate în urma operațiunilor:NU

- obiectiv: _____
- măsuri de evitare /diminuare a pagubelor: _____
- proceduri de compensare a proprietarilor: _____

2. Situri cu semnificație culturală, ecologică, economică, religioasă sau spirituală pentru comunitățile locale: NU

- obiectiv: _____
- măsuri de evitare /diminuare a pagubelor: _____

3. Cursuri de apă ce urmează a fi afectate: NU

- Denumire pârâu: _____ lungime sector afectat: _____ lucrari hidrotehnice _____
- Măsuri de evitare/diminuare a impactului: _____
- Zona tampon (delimitare): _____
- Podețe de traversare(amplasament, detalii construcție): _____
- Restricționarea exploatărilor /colectării lemnului (perioada): _____
- Alte soluții tehnice: _____

4. Izvoare de apă necesar a fi protejate din zona parchetului:NU

Măsuri _____

5. Captări de apă potabilă/amenajari piscicole aflate în aval:NU

- obiectiv (denumire): _____
- măsuri de evitare /diminuare a pagubelor: _____
- proceduri de compensare a eventualelor pierderi: _____

6. Specii protejate*:NU Obiectiv protejat _____

- Măsuri minime de conservare /zona de conservare _____

7. Habitate marginale (zone umede, stâncării, grohotișuri, păduri ripariene) :NU / Obiectiv

- Măsuri de conservare _____

8. Păduri cu Valoare Ridicată de conservare:NU / Categoria VRC _____

- Măsuri de management _____

9. Reteaua de zone de conservare /zone reprezentative ale ecosistemelor naturale +10%":NU

- Măsuri de management: _____

10.a) Drumuri de colectare cu eroziune : NU

- Măsuri de management:

10.b) Drumuri cu pericol potențial de eroziune : NU

- Măsuri de management:

11. Pe suprafața parchetului s-a identificat și materializat: (i) un număr de **48** arbori pentru biodiversitate (lemn mort) - arborii pe picior nu vor fi doborâți dacă nu prezintă pericol din punct de vedere SSM (vezi *schița parchetului*) / (ii) un număr de "insule de îmbătrânire" delimitate prin - (nu se va recolta masa

lemnoasa; se va evita amplasarea cailor de scos apropiat);

12. Pentru transportul materialului lemnos pe drumurile forestiere/publice trebuie aplicate următoarele restricții de rulare _____

- restricții de tonaj(alte restrictii/observatii): fe006 - plata taxa de peiaj tronson drum: - orar: 24 ore

13. Mențiuni speciale sub raport ecologic, social/turistic (arie protejată, zonă defavorizată, trasee turistice etc.):

-

Soluții adoptate: -

Resp. marcare Florin Botezatu

Data: 23.07.2024

Validat R&C: BOGDAN BANICA