

ACT DE PUNERE ÎN VALOARE

Proprietar: INGKA INVESTMENTS FOREST ASSETS SRL
P2950_UP13_ua77AC_78AB_La bari, , Grad de accesibilitate: 251 - 500m

Data întocmirii	Nr. partidă	Nr.Sumal	Unitate de producție	District	Canton	Aprobat
11.07.2024	2950	24001253018 60	XIII Botosani	BOTOSANI	POIENITA	

		Informații privind N.T.S.M.	Grupa de specii	Nr.de arbori	Vol. arbore
Suprafața totală act.	54,44				
Tratament	Acc.I				
Natura produsului	ACCIDENTALE I	Stâncării pe	Rășinoase	0	0,00
Tehnologia de exploatare	Sortimente si multipli de sortimente	Arbori putregăioși	FAG	0	0,00
Data inventarierii	02.07.2024	cu un volum de	Quercinee	886	0,58
Anul exploatării	2024	Iescării	Diverse tari	472	0,24
Procedeeul de inventariere	Fir cu fir	cu un volum de	Diverse moi	30	0,16
Ciocan rotund numărul	VN-09-07		Total	1388	0,45
Ciocan pătrat numărul					

SPECIA	SORTARE DIMENSIONALĂ								Lemn lucru	Coajă	Lemn de foc		Volum brut
	G1	G2	G3	M1	M2	M3	L.S.	Total			VF		
Gorun (L)	9,87	35,89	0	16,11	16,38	8,64	2,62	89,51	14,86	406,93	30,76	511,3	
Carpen	0	0,24	0	1,03	2,55	3,44	2,57	9,83	0,97	48,01	5,21	58,81	
Cires	0,95	2,18	0	0,4	0,41	0,2	0,05	4,19	0,47	25,01	1,07	29,67	
Frasin comun	0,5	3,5	0	0,65	0,39	0,19	0,06	5,29	1,06	12,82	0,86	19,17	
Jugastru	0	0,3	0	0,08	0,21	0,3	0,23	1,12	0,18	4,56	0,66	5,86	
Ulm	0	0	0	0	0,04	0,03	0,01	0,08	0,02	0,54	0,04	0,64	
Tei	0	0,02	0	0,07	0,14	0,21	0,19	0,63	0,19	4,07	0,55	4,89	
TOTAL	11,32	42,13	0	18,34	20,12	13,01	5,73	110,65	17,75	501,94	39,15	630,34	

U.A.	Suprafața ha	Vârsta ani	Panta G	Semințis utilizabil					Volum brut
				%	S.tot	Compoziție			
077 A	15,70	74	0.00	0.00	0	0		0	164,12
077 C	7,62	74	6.00	0.00	0	0		0	89,87
078 A	18,20	109	0.00	0.00	0	0		0	238,6
078 B	12,92	74	0.00	0.00	0	0		0	137,75
Total	54,44				0				630,34

U.A.	GO.1	CA	CI	FR	JU	UL	TE	Total
077 A	157,79	0	5,35	0	0	0,64	0,34	164,12
077 C	41,78	19,54	3,78	19,17	3,37	0	2,23	89,87
078 A	176,27	38,54	19,32	0	2,15	0	2,32	238,60
078 B	135,46	0,73	1,22	0	0,34	0	0	137,75
Total	511,30	58,81	29,67	19,17	5,86	0,64	4,89	630,34

U.A.	Specia	Diametre		Inalțimi		Vârsta	Vol. arb.	Nr. arb.	Creștere	SORTARE DIMENSIONALĂ								Lemn lucru	Coajă	Lemn de foc		Volum brut
		dt	dcg	ht	hc					G1	G2	G3	M1	M2	M3	L.S.	Total			VF		
077 A	GO.1	22,52	23,93	17,29	17,29	74	0,45	353		0	6,31	0	4,49	6,01	3,68	1,17	21,66	3,95	132,18	10,43	157,79	
077 A	CI	19,78	19,78	14,17	14,17	74	0,30	18		0,03	0,26	0	0,12	0,15	0,11	0,04	0,71	0,09	4,55	0,32	5,35	
077 A	UL	16,00	16,00	11,75	11,75	74	0,16	4		0	0	0	0	0,04	0,03	0,01	0,08	0,02	0,54	0,04	0,64	
077 A	TE	17,00	17,00	12,50	12,50	74	0,17	2		0	0	0	0	0,04	0,04	0,02	0,1	0,03	0,21	0,04	0,34	
Total U.A.									377	0	0,03	6,57	0	4,61	6,24	3,86	1,24	22,55	4,09	137,4	10,83	164,12
077 C	GO.1	29,37	28,48	18,04	18,04	74	0,82	51		0,96	3,15	0	1,13	0,96	0,36	0,09	6,65	1,06	34,07	2,32	41,78	
077 C	CA	16,32	16,00	12,92	12,92	74	0,17	117		0	0,04	0	0,34	1,01	1,27	0,88	3,54	0,35	15,65	1,73	19,54	
077 C	CI	33,50	33,50	19,25	19,25	74	0,95	4		0,09	0,31	0	0,06	0,05	0,01	0	0,52	0,06	3,2	0,14	3,78	
077 C	FR	38,13	38,13	18,56	18,56	74	1,20	16		0,5	3,5	0	0,65	0,39	0,19	0,06	5,29	1,06	12,82	0,86	19,17	
077 C	JU	18,71	18,71	13,79	13,79	74	0,24	14		0	0,3	0	0,07	0,09	0,18	0,11	0,75	0,11	2,51	0,32	3,37	
077 C	TE	18,20	18,20	13,90	13,90	74	0,22	10		0	0	0	0,03	0,07	0,1	0,06	0,26	0,08	1,89	0,24	2,23	

ACT DE PUNERE ÎN VALOARE

Proprietar: INGKA INVESTMENTS FOREST ASSETS SRL

Total U.A.								212	0	1,55	7,30	0	2,28	2,57	2,11	1,20	17,01	2,72	70,14	5,61	89,87
078 A	GO.1	28,34	31,03	19,26	19,26	109	0,81	217		8,67	14,74	0	5,41	4,35	1,99	0,52	35,68	5,49	135,1	9,66	176,27
078 A	CA	15,74	15,38	11,50	11,50	109	0,15	259		0	0,2	0	0,66	1,52	2,13	1,67	6,18	0,61	31,75	3,42	38,54
078 A	CI	35,87	35,87	19,20	19,20	109	1,29	15		0,83	1,52	0	0,18	0,19	0,07	0,01	2,8	0,3	16,22	0,55	19,32
078 A	JU	15,13	15,13	11,31	11,31	109	0,13	16		0	0	0	0,01	0,12	0,1	0,1	0,33	0,06	1,76	0,29	2,15
078 A	TE	14,33	14,33	11,11	11,11	109	0,13	18		0	0,02	0	0,04	0,03	0,07	0,11	0,27	0,08	1,97	0,27	2,32
Total U.A.								525	0	9,50	16,48	0	6,30	6,21	4,36	2,41	45,26	6,54	186,8	14,19	238,60
078 B	GO.1	24,11	26,36	17,00	17,00	74	0,51	265		0,24	11,69	0	5,08	5,06	2,61	0,84	25,52	4,36	108,58	8,35	135,46
078 B	CA	16,50	16,50	12,50	12,50	74	0,18	4		0	0	0	0,03	0,02	0,04	0,02	0,11	0,01	0,61	0,06	0,73
078 B	CI	29,00	29,00	18,50	18,50	74	0,61	2		0	0,09	0	0,04	0,02	0,01	0	0,16	0,02	1,04	0,06	1,22
078 B	JU	14,67	14,67	11,00	11,00	74	0,11	3		0	0	0	0	0	0,02	0,02	0,04	0,01	0,29	0,05	0,34
Total U.A.								274	0	0,24	11,78	0	5,15	5,10	2,68	0,88	25,83	4,40	107,5	8,52	137,75
Total general U.A.								1388	0	11,32	42,13	0	18,34	20,12	13,01	5,73	110,65	17,75	501,94	39,15	630,34

Sef Ocol
Panait Ion

Birou Fond Forestier,
PETREA VASILIU

Verificat,

SCHIȚA DE ANSAMBLU

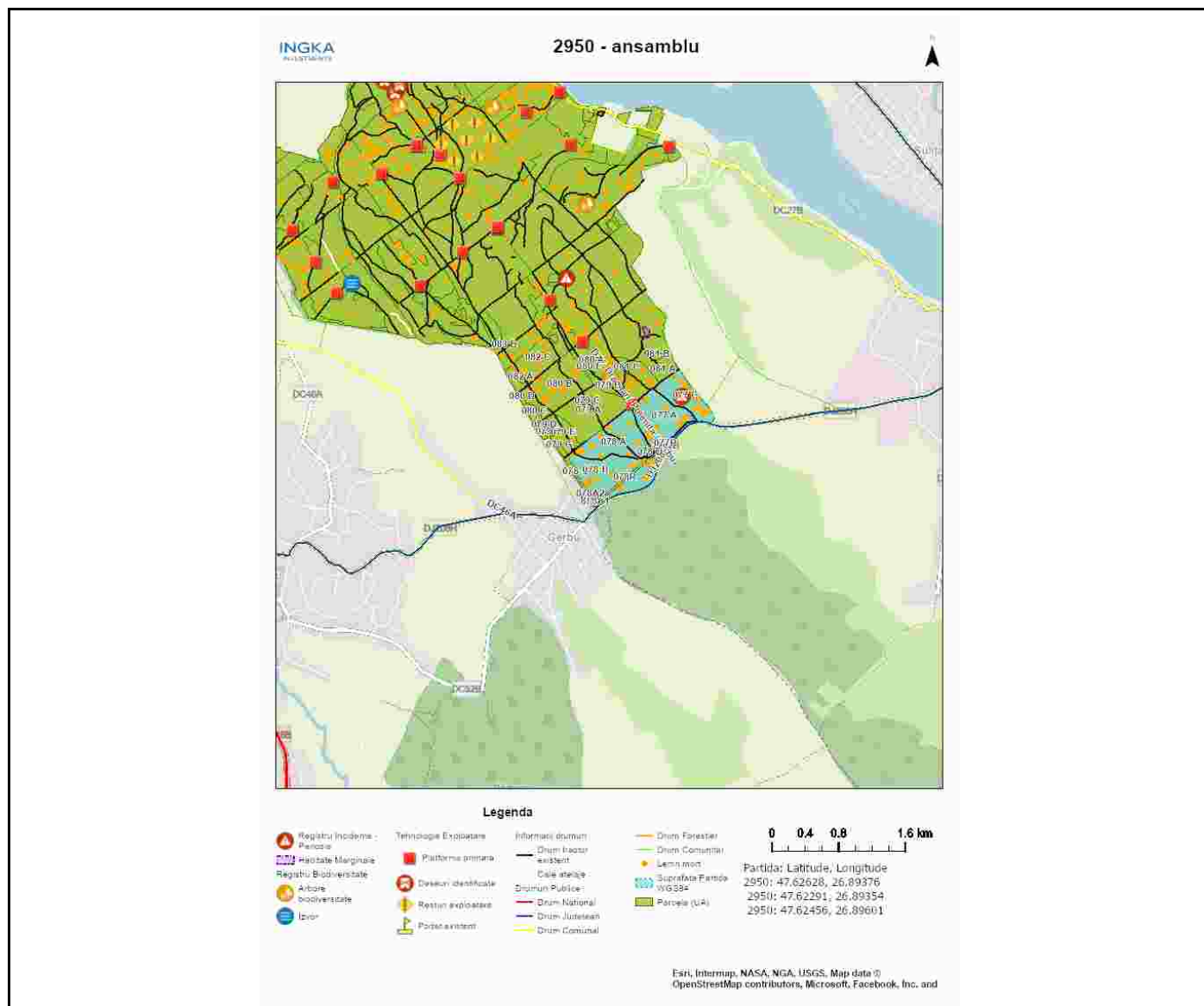

Întocmit: Ing. FLORIN BOTEZATU

Anexă APV nr. 2950/2400125301860 P2950_UP13_ua77AC_78AB_La bari

Localizare: U.P. XIII Botosani u.a. 77 A, 77 C, 78 A, 78 B

A. Evaluarea impactului de mediu /social:

1. Proprietăți/amenajări speciale / în imediata vecinătate ce pot fi afectate în urma operațiunilor:NU

- obiectiv: _____
- măsuri de evitare /diminuare a pagubelor: _____
- proceduri de compensare a proprietarilor: _____

2. Situri cu semnificație culturală, ecologică, economică, religioasă sau spirituală pentru comunitățile locale: NU

- obiectiv: _____
- măsuri de evitare /diminuare a pagubelor: _____

3. Cursuri de apă ce urmează a fi afectate: NU

- Denumire pârâu: _____ lungime sector afectat: _____ lucrari hidrotehnice _____
- Măsuri de evitare/diminuare a impactului: _____
- Zona tampon (delimitare): _____
- Podețe de traversare(amplasament, detalii construcție): _____
- Restricționarea exploatărilor /colectării lemnului (perioada): _____
- Alte soluții tehnice: _____

4. Izvoare de apă necesar a fi protejate din zona parchetului:NU

Măsuri _____

5. Captări de apă potabilă/amenajari piscicole aflate în aval:NU

- obiectiv (denumire): _____
- măsuri de evitare /diminuare a pagubelor: _____
- proceduri de compensare a eventualelor pierderi: _____

6. Specii protejate*:NU Obiectiv protejat _____

- Măsuri minime de conservare /zona de conservare _____

7. Habitate marginale (zone umede, stâncării, grohotișuri, păduri ripariene) :NU / Obiectiv _____

- Măsuri de conservare _____

8. Păduri cu Valoare Ridicată de conservare:NU / Categoria VRC _____

- Măsuri de management _____

9. Reteaua de zone de conservare /zone reprezentative ale ecosistemelor naturale +10%":NU

- Măsuri de management: _____

10.a) Drumuri de colectare cu eroziune : NU

- Măsuri de management:

10.b) Drumuri cu pericol potențial de eroziune : NU

- Măsuri de management:

11. Pe suprafața parchetului s-a identificat și materializat: (i) un număr de **51** arbori pentru biodiversitate (lemn mort) - arborii pe picior nu vor fi doborâți dacă nu prezintă pericol din punct de vedere SSM (vezi *schița parchetului*) / (ii) un număr de "insule de îmbătrânire" delimitate prin - (nu se va recolta masa

lemnoasa; se va evita amplasarea cailor de scos apropiat);

12. Pentru transportul materialului lemnos pe drumurile forestiere/publice trebuie aplicate următoarele restricții de rulare _____

- restricții de tonaj(alte restrictii/observatii): taxa peiaj fe006 tronson drum: - orar:

13. Mențiuni speciale sub raport ecologic, social/turistic (arie protejată, zonă defavorizată, trasee turistice etc.):

-

Soluții adoptate: -

Resp. marcare Florin Botezatu

Data: 23.07.2024

Validat R&C: BOGDAN BANICA