

ACT DE PUNERE ÎN VALOARE

Proprietar: INGKA INVESTMENTS FOREST ASSETS SRL
P2955_UP31_ua56C_Paraul Scurt, , Grad de accesibilitate: 501 - 1000m

Data întocmirii	Nr. partidă	Nr.Sumal	Unitate de producție	District	Canton	Aprobat
12.07.2024	2955	24001253019 10	XXXI Ceahlau - Dreptu	ZAHORNA	ZAHORNA	

		Informații privind N.T.S.M.	Grupa de specii	Nr.de arbori	Vol. arbore
Suprafața totală act.	13,90				
Tratament	Rarituri				
Natura produsului	SECUNDARE/LUCRARI INGRIJIRE	Stâncării pe	Rășinoase	1778	0,16
Tehnologia de exploatare	Sortimente si multipli de sortimente	Arbori putregăioși	FAG	1728	0,06
Data inventarierii	11.07.2024	cu un volum de	Quercinee	0	0,00
Anul exploatării	2024	0,83 mc	Diverse tari	139	0,09
Procedeeul de inventariere	Fir cu fir	Iescării	Diverse moi	284	0,12
		0 mc			
Ciocan rotund numărul	VN-09-19		Total	3929	0,11
Ciocan pătrat numărul					

SPECIA	SORTARE DIMENSIONALĂ								Lemn lucru	Coajă	Lemn de foc		Volum brut
	G1	G2	G3	M1	M2	M3	L.S.	Total			VF		
Brad	1,25	2,18	1,31	1,79	0,76	0	0,8	8,09	0,93	0,71	0,04	9,73	
Larice	0	0	0	0	0,19	0	0,18	0,37	0,09	0,04	0,01	0,5	
Molid	0,66	15,87	23,68	79,37	59,78	0	30,33	209,69	28,01	32,17	1,33	269,87	
Fag	0	2,47	0	3,51	6,78	15,28	37,16	65,2	5,61	39,98	15,39	110,79	
Mesteacan	0	0,99	0	0,86	0,85	0,93	0,4	4,03	0,89	1,83	0,31	6,75	
Paltin de munte	0	0	0	0,21	0,41	0,8	1,59	3,01	0,58	2,42	0,92	6,01	
Plop tremurator	0	0,29	0	0,97	0,86	0,53	0,41	3,06	0,5	1,5	0,46	5,06	
Salcie capreasca	0	0,4	0	1,31	2,74	3,31	3,33	11,09	2,22	15,78	2,41	29,09	
TOTAL	1,91	22,20	24,99	88,02	72,37	20,85	74,20	304,54	38,83	94,43	20,87	437,80	

U.A.	Suprafața ha	Vârsta ani	Panta G	Semințis utilizabil					Volum brut	
				%	S.tot	Compoziție				H.
056 C	13,90	39	29,00	0,00	0	0			0	437,8
Total	13,90				0					437,8

U.A.	BR	LA	MO	FA	ME	PAM	PLT	SAC	Total
056 C	9,73	0,5	269,87	110,79	6,75	6,01	5,06	29,09	437,80

U.A.	Specia	Diametre		Inalțimi		Vârsta	Vol. arb.	Nr. arb.	Creș tere	SORTARE DIMENSIONALĂ								Lemn lucru	Coajă	Lemn de foc		Volum brut
		dt	deg	ht	hc					G1	G2	G3	M1	M2	M3	L.S.	Total			VF		
056 C	BR	15,21	10,48	9,98	9,98	39	0,20	48		1,25	2,18	1,31	1,79	0,76	0	0,8	8,09	0,93	0,71	0,04	9,73	
056 C	LA	11,25	11,25	11,96	11,96	39	0,06	8		0	0	0	0	0,19	0	0,18	0,37	0,09	0,04	0,01	0,5	
056 C	MO	14,35	15,26	16,82	16,82	39	0,16	1722		0,66	15,87	23,68	79,37	59,78	0	30,33	209,69	28,01	32,17	1,33	269,87	
056 C	FA	10,68	11,19	11,62	11,62	39	0,06	1728		0	2,47	0	3,51	6,78	15,28	37,16	65,2	5,61	39,98	15,39	110,79	
056 C	ME	21,74	21,74	16,64	16,64	39	0,29	23		0	0,99	0	0,86	0,85	0,93	0,4	4,03	0,89	1,83	0,31	6,75	
056 C	PAM	10,16	10,08	9,98	9,98	39	0,05	116		0	0	0	0,21	0,41	0,8	1,59	3,01	0,58	2,42	0,92	6,01	
056 C	PLT	18,32	18,32	15,89	15,89	39	0,27	19		0	0,29	0	0,97	0,86	0,53	0,41	3,06	0,5	1,5	0,46	5,06	
056 C	SAC	14,99	13,23	10,18	10,18	39	0,11	265		0	0,4	0	1,31	2,74	3,31	3,33	11,09	2,22	15,78	2,41	29,09	
Total U.A.							3929	0		1,91	22,20	24,99	88,02	72,37	20,85	74,20	304,5	38,83	94,43	20,87	437,80	
Total general U.A.							3929	0		1,91	22,20	24,99	88,02	72,37	20,85	74,20	304,54	38,83	94,43	20,87	437,80	

Sef Ocol
Panait Ion

Birou Fond Forestier,
PETREA VASILIU

Verificat,

Proprietar: INGKA INVESTMENTS FOREST ASSETS SRL



Schiță Partida 2955

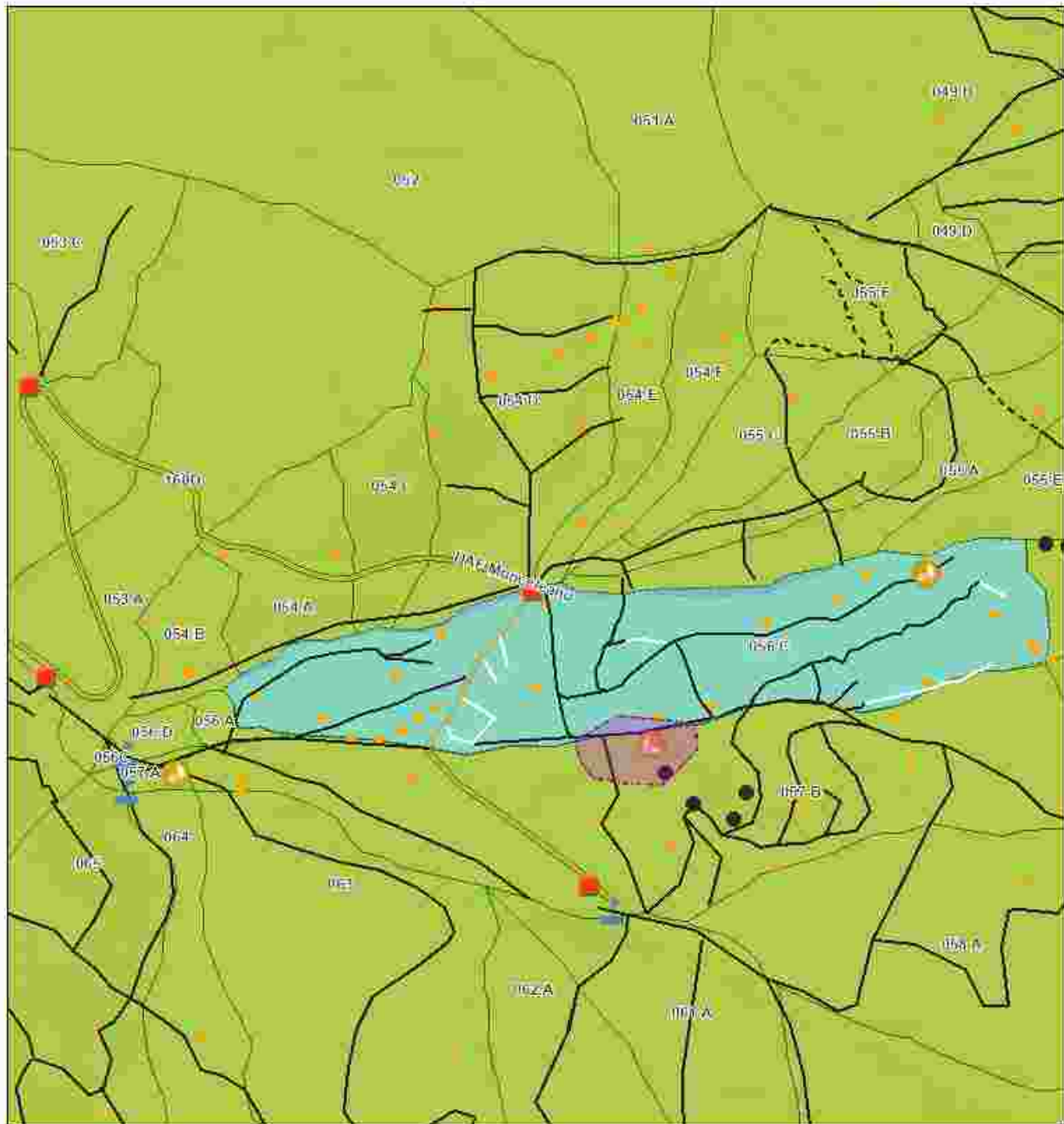

Legenda

- | | | |
|-------------------------|-----------------------|-------------------------|
| Habitare Marginale | Podet propus | Lemn mort |
| Registru Biodiversitate | Informatii drumuri | Puncte postata |
| Arbore biodiversitate | Drum tractor existent | Zone Tampon Apa |
| Stancarii | Drum tractor propus | Suprafata Partida WGS84 |
| Tehnologie Exploatare | Cale atelaje | Parcela (UA) |
| Platforma primara | Drumuri Publice | |
| | Drum Forestier | |

0 0.07 0.15 0.3 km

Partida: Latitude, Longitude
2955: 47.10622, 25.85283

Esri, Intermap, NASA, NGA, USGS, Esri Romania, Esri, TomTom, Garmin, Foursquare, GeoTechnologies, Inc, METI

Întocmit: Ing. IONEL FURTUNA

SCHIȚA DE ANSAMBLU

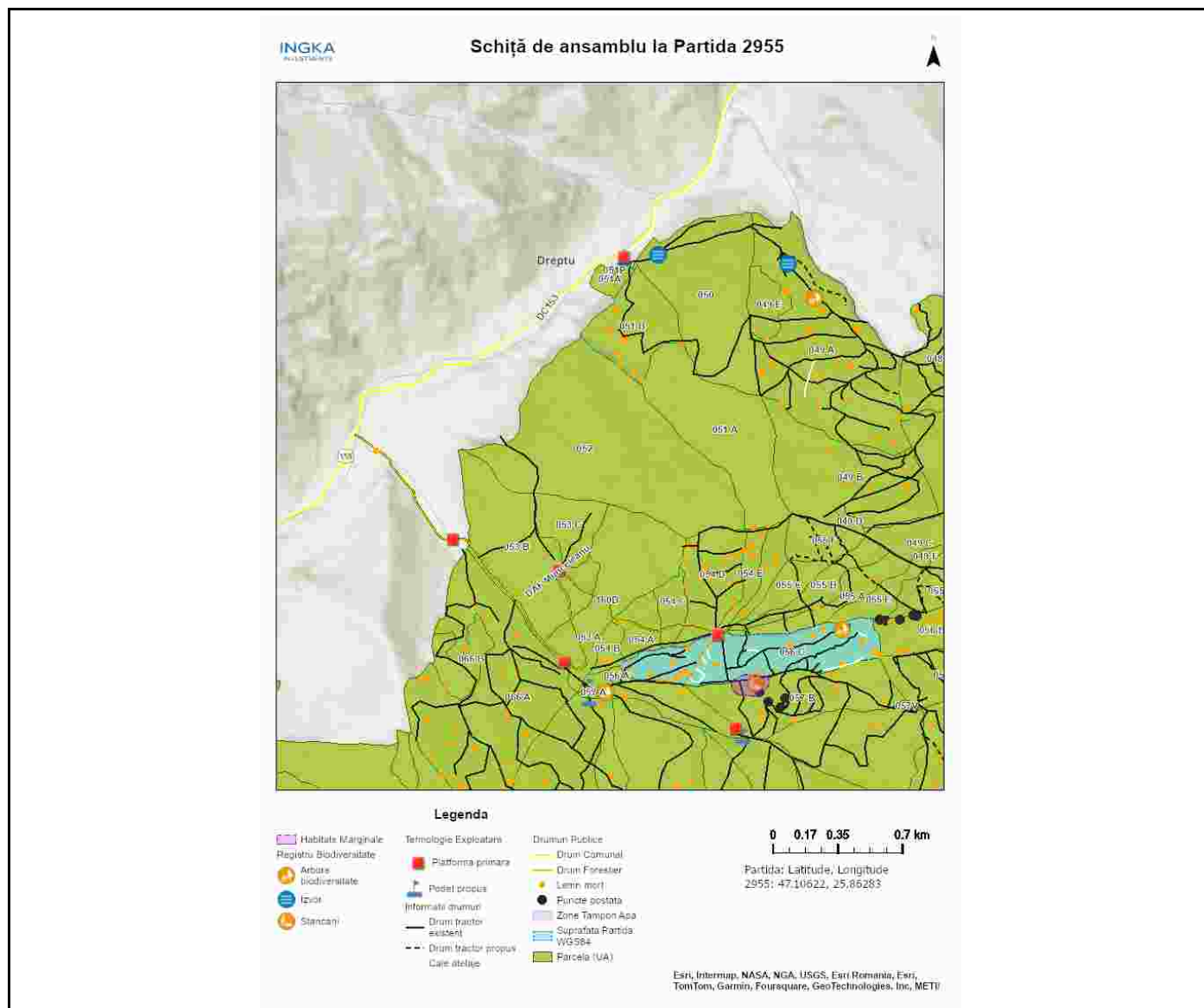

Întocmit: Ing. IONEL FURTUNA

Anexă APV nr. 2955/2400125301910 P2955_UP31_ua56C_Paraul Scurt

Localizare: U.P. XXXI Ceahlau - Dreptu u.a. 56 C

A. Evaluarea impactului de mediu /social:

1. Proprietăți/amenajări speciale / în imediata vecinătate ce pot fi afectate în urma operațiunilor:NU

- obiectiv: _____
- măsuri de evitare /diminuare a pagubelor: _____
- proceduri de compensare a proprietarilor: _____

2. Situri cu semnificație culturală, ecologică, economică, religioasă sau spirituală pentru comunitățile locale: NU

- obiectiv: _____
- măsuri de evitare /diminuare a pagubelor: _____

3. Cursuri de apă ce urmează a fi afectate: DA

- Denumire pârâu: muncileanu lungime sector afectat: 100 lucrari hidrotehnice -
- Măsuri de evitare/diminuare a impactului: tuburi sau podete de traversare
- Zona tampon (delimitare): de-a lungul cursului de apa.Nu se vor amplasa căi de scos apropiat si nu se vor abandona resturi de exploatare in zona tampon.
- Podețe de traversare(amplasament, detalii construcție): -
- Restricționarea exploatărilor /colectării lemnului (perioada): Nu se va colecta material lemnos în perioadele cu precipitații abundente, precum și atunci când solul este moale de la precipitații sau dezgheț.
- Alte soluții tehnice: -

4. Izvoare de apă necesar a fi protejate din zona parchetului:NU

Măsuri _____

5. Captări de apă potabilă/amenajari piscicole aflate în aval:NU

- obiectiv (denumire): _____
- măsuri de evitare /diminuare a pagubelor: _____
- proceduri de compensare a eventualelor pierderi: _____

6. Specii protejate*:NU Obiectiv protejat _____

- Măsuri minime de conservare /zona de conservare _____

7. Habitate marginale (zone umede, stâncării, grohotișuri, păduri ripariene) :DA / Obiectiv Stancarie. In zona stancariei a fost desemnata o insula de îmbătrânire.

- Măsuri de conservare Nu se vor amplasa căi de scos-apropiat și nu se vor depozita resturi de exploatare in zona stancariei.

8. Păduri cu Valoare Ridicată de conservare:NU / Categoria VRC _____

- Măsuri de management _____

9. Reteaua de zone de conservare /zone reprezentative ale ecosistemelor naturale +10%":NU

- Măsuri de management: _____

10.a) Drumuri de colectare cu eroziune : NU

- Măsuri de management:

10.b) Drumuri cu pericol potențial de eroziune : DA

- Măsuri de management: pentru prevenirea proceslor erozionale se vor lua masuri pentru evacuarea

apelor in afara drumurilor de tractor, inclusiv prin amplasarea de obstacole(bolovani, fascine, pise din lemn)

11. Pe suprafața parchetului s-a identificat și materializat: **(i)** un număr de **20** arbori pentru biodiversitate (lemn mort) - arborii pe picior nu vor fi doborâți dacă nu prezintă pericol din punct de vedere SSM (vezi *schița parchetului*) / **(ii)** un număr de **1** "insule de îmbătrânire" delimitate prin - (nu se va recolta masa lemnoasa; se va evita amplasarea cailor de scos apropiat);

12. Pentru transportul materialului lemnos pe drumurile forestiere/publice trebuie aplicate următoarele restricții de rulare _____

- restricții de tonaj(alte restricții/observatii): platformele primare care vor deservi materialul lemnos rezultata din prezenta partida sunt amplasate la daf muncileanu care este administrat de os poiana teiului tronson drum: muncileanu orar: permanent

13. Mențiuni speciale sub raport ecologic, social/turistic (arie protejată, zonă defavorizată, trasee turistice etc.):

este responsabilitatea cumparatorului de a identifica administratorul altor drumuri care vor fi folosite pentru transportul materialului lemnos, respectiv de a-si onura obligatiile fata de acesta.

Soluții adoptate: -

Resp. marcare Ionel Furtuna

Data: 14.07.2024

Validat R&C: BOGDAN BANICA