

ACT DE PUNERE ÎN VALOARE

Proprietar: INGKA INVESTMENTS FOREST ASSETS SRL
P2965_UP31_ua25B_Zahorna, , Grad de accesibilitate: 1001 - 1500m

Data întocmirii	Nr. partidă	Nr.Sumal	Unitate de producție	District	Canton	Aprobat
18.07.2024	2965	24001253020 10	XXXI Ceahlau - Dreptu	SUCEAVA - NEAMT	DURUITORI	

		Informații privind N.T.S.M.	Grupa de specii	Nr.de arbori	Vol. arbore
Suprafața totală act.	7,70				
Tratament	Rarituri				
Natura produsului	SECUNDARE/LUCRARI INGRIJIRE	Stâncării pe	Rășinoase	1307	0,13
Tehnologia de exploatare	Sortimente si multipli de sortimente	Arbori putregăioși	FAG	244	0,09
Data inventarierii	03.07.2024	cu un volum de	Quercinee	0	0,00
Anul exploatării	2024	Iescării	Diverse tari	386	0,06
Procedeeul de inventariere	Fir cu fir	cu un volum de	Diverse moi	26	0,18
Ciocan rotund numărul	VN-09-13		Total	1963	0,11
Ciocan pătrat numărul					

SPECIA	SORTARE DIMENSIONALĂ							Lemn lucru	Coajă	Lemn de foc		Volum brut
	G1	G2	G3	M1	M2	M3	L.S.			Total	VF	
Brad	0,29	5,45	3,66	8,82	5,97	0	2,79	26,98	3,15	3,21	0,28	33,34
Larice	0	0	0	0,17	0,39	0	0,32	0,88	0,21	0,11	0,03	1,2
Molid	0	4,58	12,44	41,47	31,93	0	18,33	108,75	14,86	12,65	0,78	136,26
Fag	0	0,2	0	0,86	2,27	4,33	4,79	12,45	0,99	8,19	2,62	21,63
Mesteacan	0	0,23	0	0,24	0,45	0,32	0,17	1,41	0,31	0,69	0,11	2,41
Paltin de munte	0	0,17	0	0,53	0,93	2,17	5,2	9	1,74	5,39	2,42	16,13
Scorus	0	0	0	0	0,19	0,62	1,31	2,12	0,28	1,23	0,03	3,63
Ulm de munte	0	0	0	0	0	0	0,01	0,01	0	0	0	0,01
Salcie capreasca	0	0,22	0	0,23	0,22	0,25	0,22	1,14	0,22	3,28	0,32	4,64
TOTAL	0,29	10,85	16,10	52,32	42,35	7,69	33,14	162,74	21,76	34,75	6,59	219,25

U.A.	Suprafața ha	Vârsta ani	Panta G	Semințis utilizabil				Volum brut
				%	S.tot	Compoziție		
025 B	7,70	39	25.00	0.00	0	0	0	219,25
Total	7,70				0			219,25

U.A.	BR	LA	MO	FA	ME	PAM	SR	UL.M	SAC	Total
025 B	33,34	1,2	136,26	21,63	2,41	16,13	3,63	0,01	4,64	219,25

U.A.	Specia	Diametre		Inalțimi		Vârsta	Vol. arb.	Nr. arb.	Creș tere	SORTARE DIMENSIONALĂ							Lemn lucru	Coajă	Lemn de foc		Volum brut
		dt	deg	ht	hc					G1	G2	G3	M1	M2	M3	L.S.			Total	VF	
025 B	BR	14,91	17,41	13,74	13,74	39	0,16	207		0,29	5,45	3,66	8,82	5,97	0	2,79	26,98	3,15	3,21	0,28	33,34
025 B	LA	12,12	12,12	11,00	11,00	39	0,07	17		0	0	0	0,17	0,39	0	0,32	0,88	0,21	0,11	0,03	1,2
025 B	MO	14,07	17,07	14,40	14,40	39	0,13	1083		0	4,58	12,44	41,47	31,93	0	18,33	108,75	14,86	12,65	0,78	136,26
025 B	FA	12,86	15,62	12,73	12,73	39	0,09	244		0	0,2	0	0,86	2,27	4,33	4,79	12,45	0,99	8,19	2,62	21,63
025 B	ME	19,40	19,40	15,40	15,40	39	0,24	10		0	0,23	0	0,24	0,45	0,32	0,17	1,41	0,31	0,69	0,11	2,41
025 B	PAM	10,44	15,92	13,38	13,38	39	0,05	328		0	0,17	0	0,53	0,93	2,17	5,2	9	1,74	5,39	2,42	16,13
025 B	SR	12,60	14,37	11,96	11,96	39	0,08	47		0	0	0	0	0,19	0,62	1,31	2,12	0,28	1,23	0,03	3,63
025 B	UL.M	8,00	8,00	8,00	8,00	39	0,01	1		0	0	0	0	0	0	0,01	0,01	0	0	0	0,01
025 B	SAC	16,69	16,69	10,92	10,92	39	0,18	26		0	0,22	0	0,23	0,22	0,25	0,22	1,14	0,22	3,28	0,32	4,64
Total U.A.							1963	0	0,29	10,85	16,10	52,32	42,35	7,69	33,14	162,7	21,76	34,75	6,59	219,25	
Total general U.A.							1963	0	0,29	10,85	16,10	52,32	42,35	7,69	33,14	162,74	21,76	34,75	6,59	219,25	

Sef Ocol
Panait Ion

Birou Fond Forestier,
PETREA VASILIU

Verificat,

Proprietar: INGKA INVESTMENTS FOREST ASSETS SRL



Schiță Partida 2965

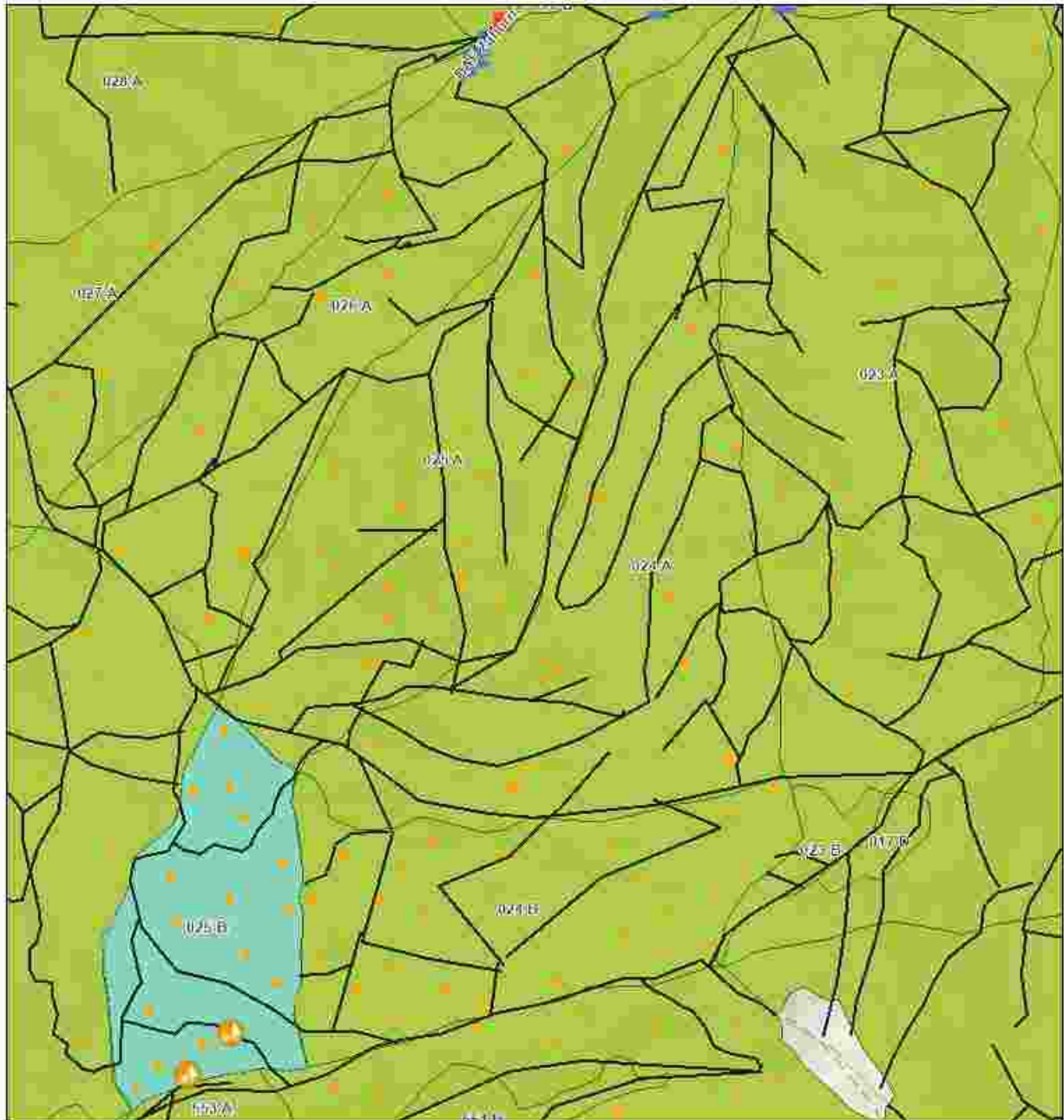

Legenda

Registru Biodiversitate



Tehnologie Exploatare



Podet propus
Informatii drumuri

Drum tractor
existent

Drumuri Publice

Drum Forestier

Drum Comunitar



Suprafata Partida
WGS84

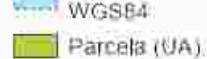

0 0.07 0.15 0.3 km

Partida: Latitude, Longitude
2965: 47.08766, 25.89744

Esri, Intermap, NASA, NGA, USGS, Esri Romania, Esri,
TomTom, Garmin, Foursquare, GeoTechnologies, Inc, METI

Întocmit: Ing. PETREA VASILIU

SCHIȚA DE ANSAMBLU

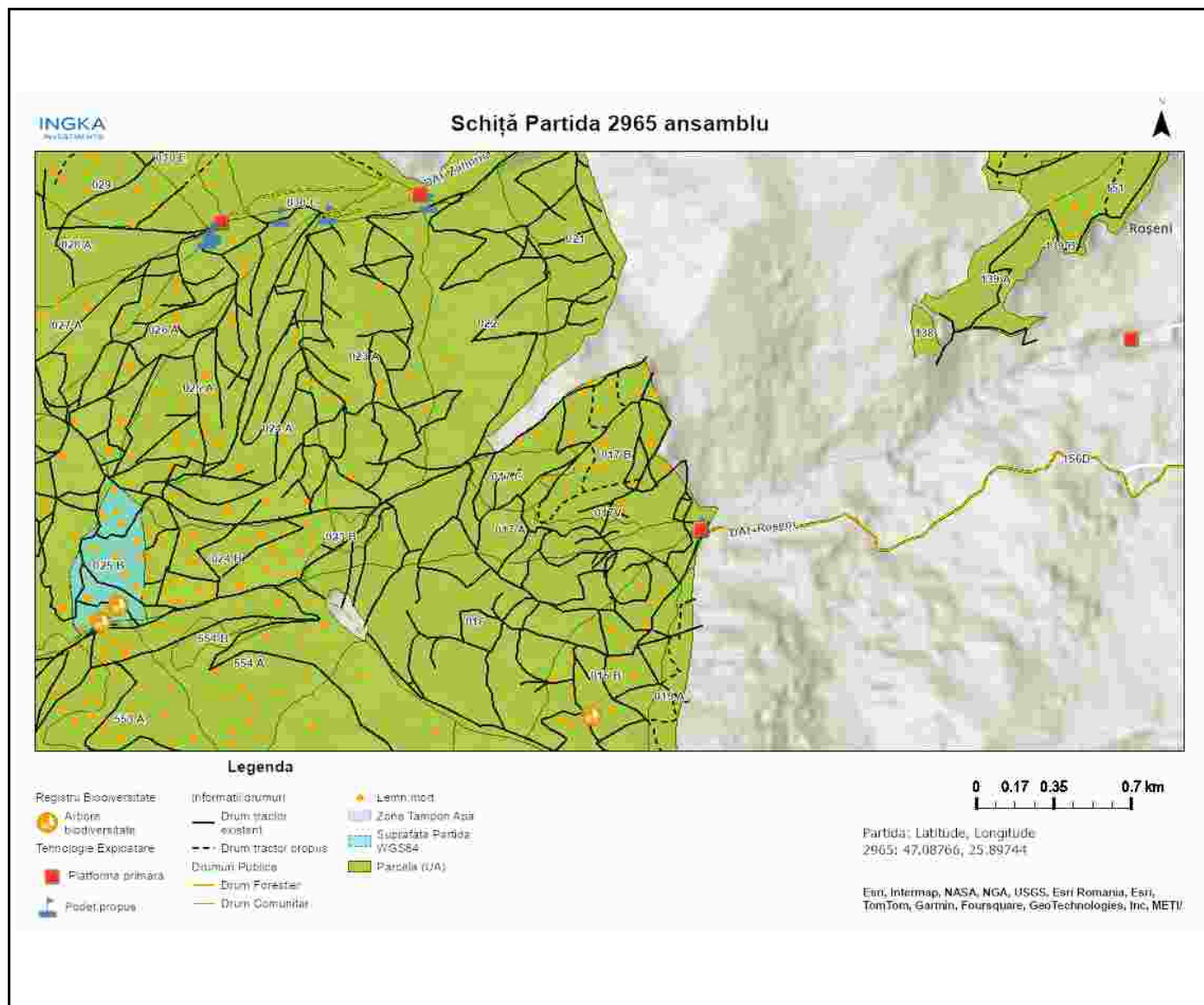

Întocmit: Ing. PETREA VASILIU

Anexă APV nr. 2965/2400125302010 P2965_UP31_ua25B_Zahorna

Localizare: U.P. XXXI Ceahlau - Dreptu u.a. 25 B

A. Evaluarea impactului de mediu /social:

1. Proprietăți/amenajări speciale / în imediata vecinătate ce pot fi afectate în urma operațiunilor:NU

- obiectiv: _____
- măsuri de evitare /diminuare a pagubelor: _____
- proceduri de compensare a proprietarilor: _____

2. Situri cu semnificație culturală, ecologică, economică, religioasă sau spirituală pentru comunitățile locale: NU

- obiectiv: _____
- măsuri de evitare /diminuare a pagubelor: _____

3. Cursuri de apă ce urmează a fi afectate: DA

- Denumire pârâu: zahorna lungime sector afectat: 6 lucrari hidrotehnice nu
- Măsuri de evitare/diminuare a impactului: nu se va colecta lemnul în perioade cu ploaie
- Zona tampon (delimitare): nu
- Podețe de traversare(amplasament, detalii construcție): Traversarea pârâului se va face pe traseul aprobat pe podeț de lemn sau tuburi.
- Restricționarea exploatărilor /colectării lemnului (perioada): Nu se va colecta material lemnos în perioadele cu precipitații abundente, precum și atunci când solul este moale de la precipitații sau dezgheț.
- Alte soluții tehnice: nu

4. Izvoare de apă necesar a fi protejate din zona parchetului:NU

Măsuri _____

5. Captări de apă potabilă/amenajari piscicole aflate în aval:NU

- obiectiv (denumire): _____
- măsuri de evitare /diminuare a pagubelor: _____
- proceduri de compensare a eventualelor pierderi: _____

6. Specii protejate*:NU Obiectiv protejat _____

- Măsuri minime de conservare /zona de conservare _____

7. Habitate marginale (zone umede, stâncării, grohotișuri, păduri ripariene) :NU / Obiectiv _____

- Măsuri de conservare _____

8. Păduri cu Valoare Ridicată de conservare:NU / Categoria VRC _____

- Măsuri de management _____

9. Reteaua de zone de conservare /zone reprezentative ale ecosistemelor naturale +10%":NU

- Măsuri de management: _____

10.a) Drumuri de colectare cu eroziune : NU

- Măsuri de management:

10.b) Drumuri cu pericol potențial de eroziune : DA

- Măsuri de management: Pentru prevenirea proceselor erozionale se vor lua măsuri pentru evacuarea apelor în afara drumurilor de tractor, inclusiv prin amplasarea de obstacole (bolovani, fascine, gârdulețe,

piese de lemn).

11. Pe suprafața parchetului s-a identificat și materializat: **(i)** un număr de **40** arbori pentru biodiversitate (lemn mort) - arborii pe picior nu vor fi doborâți dacă nu prezintă pericol din punct de vedere SSM (vezi *schița parchetului*) / **(ii)** un număr de "insule de îmbătrânire" delimitate prin nu (nu se va recolta masa lemnoasă; se va evita amplasarea cailor de scos apropiat);

12. Pentru transportul materialului lemnos pe drumurile forestiere/publice trebuie aplicate următoarele restricții de rulare _____

- restricții de tonaj(alte restricții/observatii): _____ tronson drum: _____ orar: _____

13. Mențiuni speciale sub raport ecologic, social/turistic (arie protejată, zonă defavorizată, trasee turistice etc.):

transportul lemnului pe daf Zahorna.

Soluții adoptate:

Resp. marcarea Petrea Vasiliu

Data: 30.07.2024

Validat R&C: BOGDAN BANICA