

ACT DE PUNERE ÎN VALOARE

Proprietar: INGKA INVESTMENTS FOREST ASSETS SRL
P2980_UP31_ua56B_Jgheabul Scur, , Grad de accesibilitate: 501 - 1000m

Data întocmirii	Nr. partidă	Nr.Sumal	Unitate de producție	District	Canton	Aprobat
23.07.2024	2980	24001253021 60	XXXI Ceahlau - Dreptu	ZAHORNA	ZAHORNA	

		Informații privind N.T.S.M.	Grupa de specii	Nr.de arbori	Vol. arbore
Suprafața totală act.	6,40	Stâncării pe	Rășinoase	1095	0,28
Tratament	Rarituri	Arbori putregăioși	FAG	80	0,12
Natura produsului	SECUNDARE/LUCRARI INGRIJIRE	cu un volum de	Quercinee	0	0,00
Tehnologia de exploatare	Sortimente si multipli de sortimente	7,29 mc	Diverse tari	30	0,21
Data inventarierii	22.07.2024	Iescării	Diverse moi	12	0,23
Anul exploatării	2024	cu un volum de			
Procedeeul de inventariere	Fir cu fir	0 mc			
Ciocan rotund numărul	VN-09-19		Total	1217	0,27
Ciocan pătrat numărul					

SPECIA	SORTARE DIMENSIONALĂ							Lemn lucru	Coajă	Lemn de foc		Volum brut
	G1	G2	G3	M1	M2	M3	L.S.			Total	VF	
Brad	10,77	9,56	4,03	4,88	2,85	0	1,2	33,29	3,76	11,28	0,12	48,33
Molid	14,01	42,68	29,79	55,99	32,49	0	15,05	190,01	22,67	43,7	0,76	256,38
Fag	0	0,61	0	0,55	0,88	1,22	1,62	4,88	0,38	4,09	1,03	9,35
Mesteacan	0	0,26	0	0,24	0,28	0,43	0,19	1,4	0,31	0,91	0,12	2,62
Paltin de munte	0	0,19	0	0,42	0,42	0,38	0,31	1,72	0,23	1,78	0,33	3,73
Salcie capreasca	0	0,26	0	0,18	0,18	0,17	0,11	0,9	0,17	1,72	0,18	2,79
TOTAL	24,78	53,56	33,82	62,26	37,10	2,20	18,48	232,20	27,52	63,48	2,54	323,20

U.A.	Suprafața ha	Vârsta ani	Panta G	Semințis utilizabil				Volum brut
				%	S.tot	Compoziție		
056 B	6,40	64	28,00	0,00	0	0	0	323,2
Total	6,40				0			323,2

U.A.	BR	MO	FA	ME	PAM	SAC	Total
056 B	48,33	256,38	9,35	2,62	3,73	2,79	323,20

U.A.	Specia	Diametre		Inalțimi		Vârsta	Vol. arb.	Nr. arb.	Creștere	SORTARE DIMENSIONALĂ							Lemn lucru	Coajă	Lemn de foc		Volum brut
		dt	dcg	ht	hc					G1	G2	G3	M1	M2	M3	L.S.			Total	VF	
056 B	BR	23,44	23,60	17,43	17,43	64	0,50	97		10,77	9,56	4,03	4,88	2,85	0	1,2	33,29	3,76	11,28	0,12	48,33
056 B	MO	17,03	17,79	17,84	17,84	64	0,26	998		14,01	42,68	29,79	55,99	32,49	0	15,05	190,01	22,67	43,7	0,76	256,38
056 B	FA	13,83	13,00	12,10	12,10	64	0,12	80		0	0,61	0	0,55	0,88	1,22	1,62	4,88	0,38	4,09	1,03	9,35
056 B	ME	20,89	20,89	17,81	17,81	64	0,29	9		0	0,26	0	0,24	0,28	0,43	0,19	1,4	0,31	0,91	0,12	2,62
056 B	PAM	16,29	16,29	14,46	14,46	64	0,18	21		0	0,19	0	0,42	0,42	0,38	0,31	1,72	0,23	1,78	0,33	3,73
056 B	SAC	20,83	20,83	10,69	10,69	64	0,23	12		0	0,26	0	0,18	0,18	0,17	0,11	0,9	0,17	1,72	0,18	2,79
Total U.A.								1217	0	24,78	53,56	33,82	62,26	37,10	2,20	18,48	232,2	27,52	63,48	2,54	323,20
Total general U.A.								1217	0	24,78	53,56	33,82	62,26	37,10	2,20	18,48	232,20	27,52	63,48	2,54	323,20

Sef Ocol
Panait Ion

Birou Fond Forestier,
PETREA VASILIU

Verificat,

Proprietar: INGKA INVESTMENTS FOREST ASSETS SRL

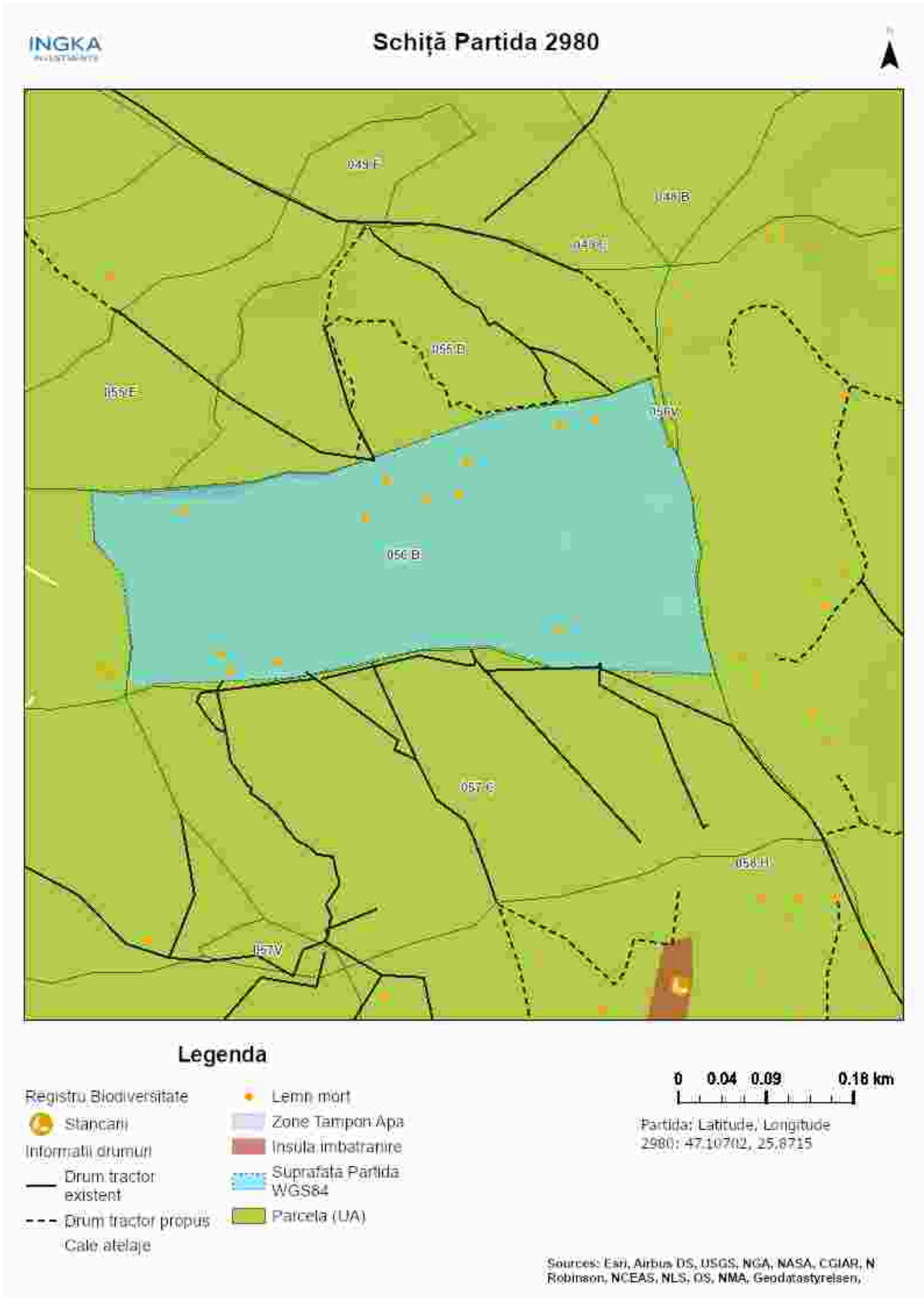

Întocmit: Ing. IONEL FURTUNA

SCHIȚĂ DE ANSAMBLU

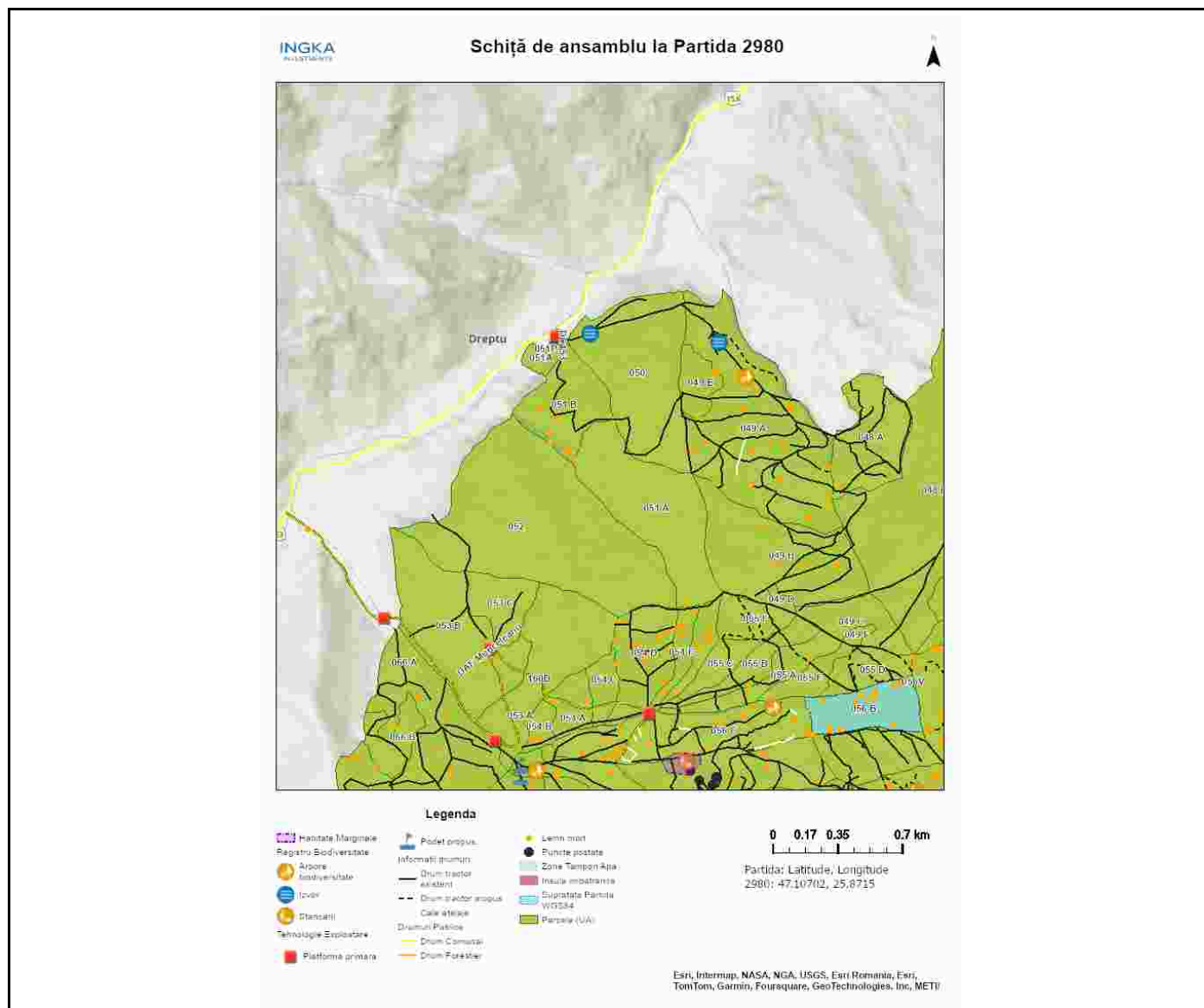

Întocmit: Ing. IONEL FURTUNA

Anexă APV nr. 2980/2400125302160 P2980_UP31_ua56B_Jgheabul Scur

Localizare: U.P. XXXI Ceahlau - Dreptu u.a. 56 B

A. Evaluarea impactului de mediu /social:

1. Proprietăți/amenajări speciale / în imediata vecinătate ce pot fi afectate în urma operațiunilor:NU

- obiectiv: _____
- măsuri de evitare /diminuare a pagubelor: _____
- proceduri de compensare a proprietarilor: _____

2. Situri cu semnificație culturală, ecologică, economică, religioasă sau spirituală pentru comunitățile locale: NU

- obiectiv: _____
- măsuri de evitare /diminuare a pagubelor: Nu se vor amplasa căi de scos apropiat și nu se vor abandona resturi de exploatare în zona tampon.

3. Cursuri de apă ce urmează a fi afectate: DA

- Denumire pârâu: muncileanu lungime sector afectat: 60 lucrari hidrotehnice -
- Măsuri de evitare/diminuare a impactului: tuburi sau podete de traversare
- Zona tampon (delimitare): de-a lungul cursului de apa. Nu se vor amplasa căi de scos apropiat și nu se vor abandona resturi de exploatare în zona tampon.
- Podețe de traversare(amplasament, detalii construcție): Traversarea pârâului se va face pe traseul aprobat pe podeț de lemn sau tuburi.
- Restricționarea exploatărilor /colectării lemnului (perioada): Nu se va colecta material lemnos în perioadele cu precipitații abundente, precum și atunci când solul este moale de la precipitații sau dezgheț.
- Alte soluții tehnice: -

4. Izvoare de apă necesar a fi protejate din zona parchetului:NU

Măsuri _____

5. Captări de apă potabilă/amenajari piscicole aflate în aval:NU

- obiectiv (denumire): _____
- măsuri de evitare /diminuare a pagubelor: _____
- proceduri de compensare a eventualelor pierderi: _____

6. Specii protejate*:NU Obiectiv protejat _____

- Măsuri minime de conservare /zona de conservare _____

7. Habitate marginale (zone umede, stâncării, grohotișuri, păduri ripariene) :NU / Obiectiv

- Măsuri de conservare _____

8. Păduri cu Valoare Ridicată de conservare:NU / Categoria VRC _____

- Măsuri de management _____

9. Reteaua de zone de conservare /zone reprezentative ale ecosistemelor naturale +10%":NU

- Măsuri de management: _____

10.a) Drumuri de colectare cu eroziune : NU

- Măsuri de management:

10.b) Drumuri cu pericol potențial de eroziune : DA

- **Măsuri de management:** Pentru prevenirea proceselor erozionale se vor lua măsuri pentru evacuarea apelor în afara drumurilor de tractor, inclusiv prin amplasarea de obstacole (bolovani, fascine, gărdulețe, piese de lemn).

11. Pe suprafața parchetului s-a identificat și materializat: **(i)** un număr de **13** arbori pentru biodiversitate (lemn mort) - arborii pe picior nu vor fi doborâți dacă nu prezintă pericol din punct de vedere SSM (*vezi schița parchetului*) / **(ii)** un număr de "insule de îmbătrânire" delimitate prin - (nu se va recolta masa lemnoasă; se va evita amplasarea cailor de scos apropiat);

12. Pentru transportul materialului lemnos pe drumurile forestiere/publice trebuie aplicate următoarele restricții de rulare _____

- restricții de tonaj(alte restricții/observatii): platformele primare care vor deservi masa lemnoasă rezultată din prezenta partidă este amplasată la daf muncileanu care este administrat de os poiana teiului tronson drum: muncileanu orar: permanent

13. Mențiuni speciale sub raport ecologic, social/turistic (arie protejată, zonă defavorizată, trasee turistice etc.):

Este responsabilitatea cumparatorului de a identifica administratorul drumurilor care vor fi folosite pentru transportul materialului lemnos, respectiv de a-si onora obligatiile fata de acesta.

Soluții adoptate:

Resp. marcare Ionel Furtuna

Data: 24.07.2024

Validat R&C: BOGDAN BANICA