

## ACT DE PUNERE ÎN VALOARE

Proprietar: INGKA INVESTMENTS FOREST ASSETS SRL  
P3018\_UP13\_ua155A%(2)\_Valea Ge, , Grad de accesibilitate: 501 - 1000m

Data întocmirii	Nr. partidă	Nr.Sumal	Unitate de producție	District	Canton	Aprobat
28.08.2024	3018	24001253025 40	XIII Botosani	BOTOSANI	SOLDANESTI - DOBARCENI	

		Informații privind N.T.S.M.	Grupa de specii	Nr.de arbori	Vol. arbore
Suprafața totală act.	26,00				
Tratament	Acc.I				
Natura produsului	ACCIDENTALE I	Stâncării pe	Rășinoase	0	0,00
Tehnologia de exploatare	Sortimente si multipli de sortimente	Arbori putregăioși	FAG	0	0,00
Data inventarierii	28.08.2024	cu un volum de	Quercinee	421	0,60
Anul exploatării	2024	0,81 mc	Diverse tari	1795	0,10
Procedeeul de inventariere	Fir cu fir	Iescării	Diverse moi	36	0,17
		cu un volum de			
Ciocan rotund numărul	VN-09-12	0 mc			
Ciocan pătrat numărul			Total	2252	0,20

SPECIA	SORTARE DIMENSIONALĂ							Lemn lucru	Coajă	Lemn de foc		Volum brut
	G1	G2	G3	M1	M2	M3	L.S.			Total	VF	
Gorun (L)	0,41	26,47	0	17,71	14,96	6,23	1,45	67,23	11,75	172,4	15,1	251,38
Carpen	0	0,16	0	0,42	2,08	8,13	11,43	22,22	2,47	129,53	15,82	154,22
Cires	0	0,5	0	0,42	0,42	0,2	0,03	1,57	0,19	8,08	0,55	9,84
Frasin comun	0	0,71	0	0,21	0,25	0,12	0,05	1,34	0,28	1,73	0,19	3,35
Jugastru	0,18	0,55	0	0,34	0,34	0,22	0,27	1,9	0,29	12,26	1,26	14,45
Paltin de camp	0	0,06	0	0,02	0,03	0,03	0,02	0,16	0,02	0,91	0,07	1,09
Ulm	0	0	0	0,05	0,12	0,11	0,05	0,33	0,07	2,11	0,16	2,51
Tei pucios	0	0,09	0	0,07	0,13	0,29	0,26	0,84	0,25	4,9	0,65	5,99
<b>TOTAL</b>	<b>0,59</b>	<b>28,54</b>	<b>0</b>	<b>19,24</b>	<b>18,33</b>	<b>15,33</b>	<b>13,56</b>	<b>95,59</b>	<b>15,32</b>	<b>331,92</b>	<b>33,80</b>	<b>442,83</b>

U.A.	Suprafața ha	Vârsta ani	Panta G	Semințis utilizabil				Volum brut
				%	S.tot	Compoziție		
155 A	26,00	79	0,00	0,00	0	0	0	442,83
<b>Total</b>	<b>26,00</b>				<b>0</b>			<b>442,83</b>

U.A.	GO.I	CA	CI	FR	JU	PA	UL	TE.P	Total
155 A	251,38	154,22	9,84	3,35	14,45	1,09	2,51	5,99	<b>442,83</b>

U.A.	Specia	Diametre		Inalțimi		Vârsta	Vol. arb.	Nr. arb.	Creș tere	SORTARE DIMENSIONALĂ							Lemn lucru	Coajă	Lemn de foc		Volum brut
		dt	deg	ht	hc					G1	G2	G3	M1	M2	M3	L.S.			Total	VF	
155 A	GO.I	25,78	28,52	19,48	19,48	79	0,60	421		0,41	26,47	0	17,71	14,96	6,23	1,45	67,23	11,75	172,4	15,1	251,38
155 A	CA	12,76	15,93	13,33	13,33	79	0,09	1688		0	0,16	0	0,42	2,08	8,13	11,43	22,22	2,47	129,53	15,82	154,22
155 A	CI	23,57	23,57	17,43	17,43	79	0,43	23		0	0,5	0	0,42	0,42	0,2	0,03	1,57	0,19	8,08	0,55	9,84
155 A	FR	27,60	27,60	19,80	19,80	79	0,67	5		0	0,71	0	0,21	0,25	0,12	0,05	1,34	0,28	1,73	0,19	3,35
155 A	JU	17,77	19,62	13,19	13,19	79	0,23	62		0,18	0,55	0	0,34	0,34	0,22	0,27	1,9	0,29	12,26	1,26	14,45
155 A	PA	19,50	19,50	14,25	14,25	79	0,27	4		0	0,06	0	0,02	0,03	0,03	0,02	0,16	0,02	0,91	0,07	1,09
155 A	UL	16,46	16,46	13,38	13,38	79	0,19	13		0	0	0	0,05	0,12	0,11	0,05	0,33	0,07	2,11	0,16	2,51
155 A	TE.P	15,61	16,38	12,62	12,62	79	0,17	36		0	0,09	0	0,07	0,13	0,29	0,26	0,84	0,25	4,9	0,65	5,99
<b>Total U.A.</b>								<b>2252</b>	<b>0</b>	<b>0,59</b>	<b>28,54</b>	<b>0</b>	<b>19,24</b>	<b>18,33</b>	<b>15,33</b>	<b>13,56</b>	<b>95,59</b>	<b>15,32</b>	<b>331,9</b>	<b>33,80</b>	<b>442,83</b>
<b>Total general U.A.</b>								<b>2252</b>	<b>0</b>	<b>0,59</b>	<b>28,54</b>	<b>0</b>	<b>19,24</b>	<b>18,33</b>	<b>15,33</b>	<b>13,56</b>	<b>95,59</b>	<b>15,32</b>	<b>331,9</b>	<b>33,80</b>	<b>442,83</b>

Sef Ocol  
Panait Ion

Birou Fond Forestier,  
PETREA VASILIU

Verificat,

Proprietar: INGKA INVESTMENTS FOREST ASSETS SRL

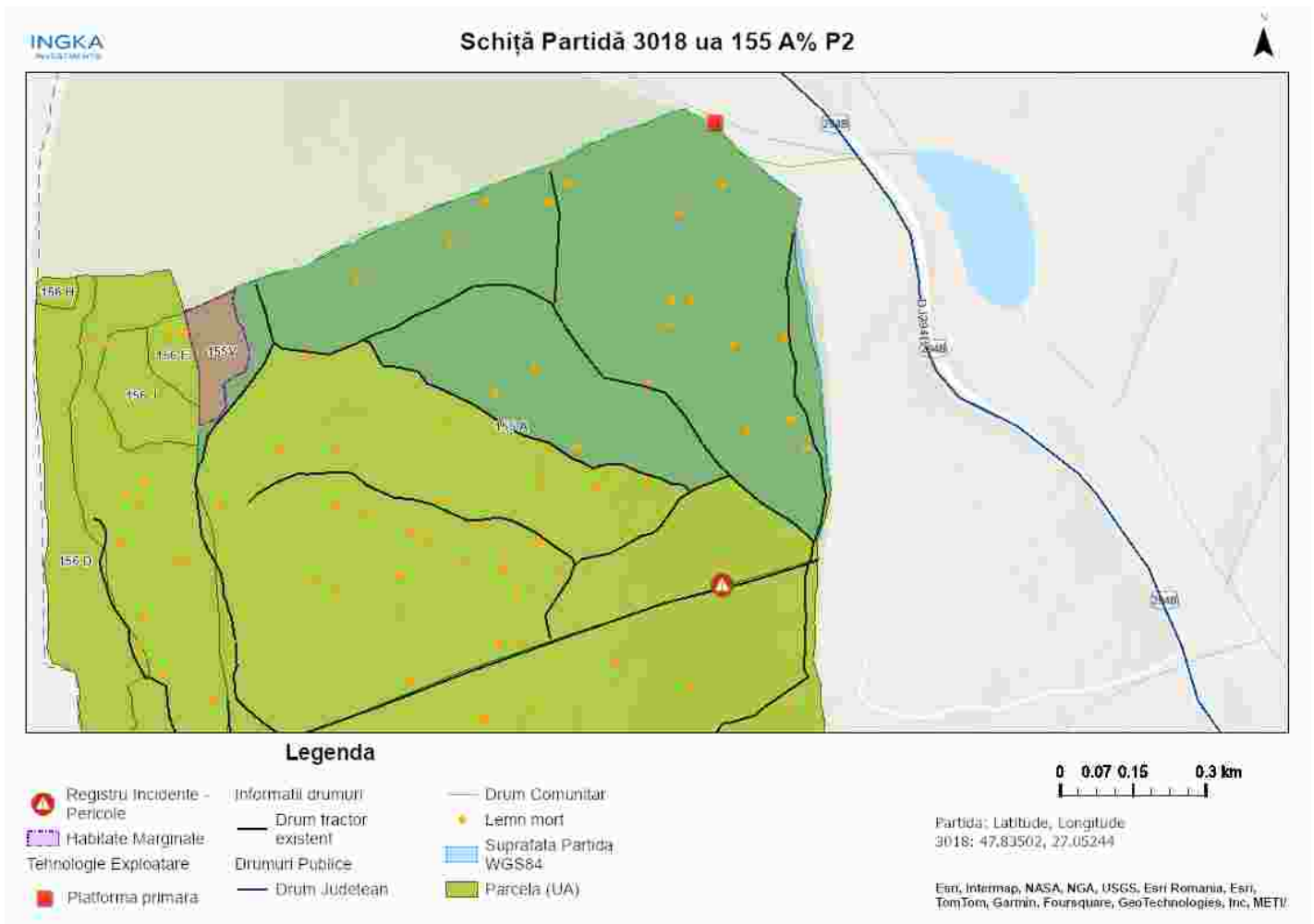

Întocmit: Ing. CLAUDIU VACARIU

## SCHIȚA DE ANSAMBLU

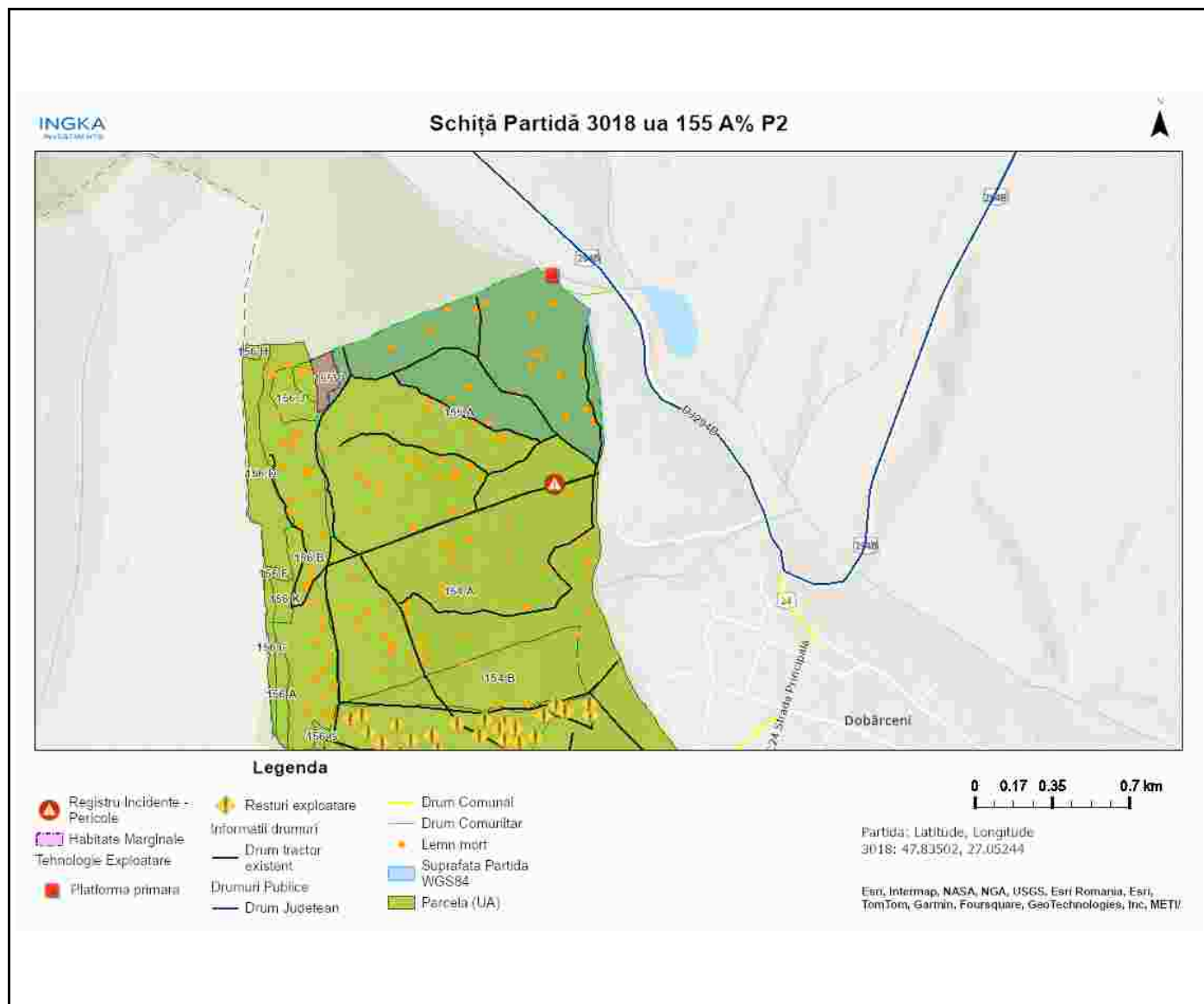

Întocmit: Ing. CLAUDIU VACARIU

# Anexă APV nr. 3018/2400125302540 P3018\_UP13\_ua155A%(2)\_Valea Ge

Localizare: U.P. XIII Botosani u.a. 155 A

## A. Evaluarea impactului de mediu /social:

### 1. Proprietăți/amenajări speciale / în imediata vecinătate ce pot fi afectate în urma operațiunilor:DA

- obiectiv: In functie de solutia tehnica aleasă parte din traseul de colectare si platforma primara pot fi amplasate in afara proprietatii Ingka
- măsuri de evitare /diminuare a pagubelor: Utilizarea traseului de colectare și zonei de platformă primară existente / convenite doar în afara perioadelor cu sol moale de la precipitații sau dezhgeț.
- proceduri de compensare a proprietarilor: Înțelegere între factorul afectat si beneficiarul masei lemnoase.

### 2. Situri cu semnificație culturală, ecologică, economică, religioasă sau spirituală pentru comunitățile locale: NU

- obiectiv: \_\_\_\_\_
- măsuri de evitare /diminuare a pagubelor: \_\_\_\_\_

### 3. Cursuri de apă ce urmează a fi afectate: NU

- Denumire pârâu: \_\_\_\_\_ lungime sector afectat: \_\_\_\_\_ lucrari hidrotehnice \_\_\_\_\_
- Măsuri de evitare/diminuare a impactului: \_\_\_\_\_
- Zona tampon (delimitare): \_\_\_\_\_
- Podețe de traversare(amplasament, detalii construcție): \_\_\_\_\_
- Restricționarea exploatărilor /colectării lemnului (perioada): \_\_\_\_\_
- Alte soluții tehnice: \_\_\_\_\_

### 4. Izvoare de apă necesar a fi protejate din zona parchetului:NU

Măsuri \_\_\_\_\_

### 5. Captări de apă potabilă/amenajari piscicole aflate în aval:NU

- obiectiv (denumire): \_\_\_\_\_
- măsuri de evitare /diminuare a pagubelor: \_\_\_\_\_
- proceduri de compensare a eventualelor pierderi: \_\_\_\_\_

### 6. Specii protejate\*:NU Obiectiv protejat \_\_\_\_\_

- Măsuri minime de conservare /zona de conservare \_\_\_\_\_

### 7. Habitate marginale (zone umede, stâncării, grohotișuri, păduri ripariene) :DA / Obiectiv habitat marginal in ua 115 V - Ecosisteme edificate de specii ierboase

- Măsuri de conservare Nu se vor amplasa noi căi de scos-apropiat și nu se vor depozita material lemnos sau resturi de exploatare in aceste zone.

### 8. Păduri cu Valoare Ridicată de conservare:NU / Categoria VRC \_\_\_\_\_

- Măsuri de management \_\_\_\_\_

### 9. Reteaua de zone de conservare /zone reprezentative ale ecosistemelor naturale +10%":NU

- Măsuri de management: \_\_\_\_\_

### 10.a) Drumuri de colectare cu eroziune : NU

- Măsuri de management:

### 10.b) Drumuri cu pericol potențial de eroziune : NU

- Măsuri de management:

**11.** Pe suprafața parchetului s-a identificat și materializat: **(i)** un număr de **18** arbori pentru biodiversitate (lemn mort) - arborii pe picior nu vor fi doborâți dacă nu prezintă pericol din punct de vedere SSM (vezi *schița parchetului*) / **(ii)** un număr de "insule de îmbătrânire" delimitate prin na (nu se va recolta masa lemnoasă; se va evita amplasarea cailor de scos apropiat);

**12.** Pentru transportul materialului lemnos pe drumurile forestiere/publice trebuie aplicate următoarele restricții de rulare \_\_\_\_\_

- restricții de tonaj(alte restricții/observatii): \_\_\_\_\_ tronson drum: \_\_\_\_\_ orar: \_\_\_\_\_

**13.** Mențiuni speciale sub raport ecologic, social/turistic (arie protejată, zonă defavorizată, trasee turistice etc.):

Soluții adoptate:

Resp. marcarea Claudiu Vacariu

Data: 29.08.2024

Validat R&C: BOGDAN BANICA