

ACT DE PUNERE ÎN VALOARE

Proprietar: INGKA INVESTMENTS FOREST ASSETS SRL
P3041_UP30_ua311A_326A_329_330, , Grad de accesibilitate: 1001 - 1500m

Data întocmirii	Nr. partidă	Nr.Sumal	Unitate de producție	District	Canton	Aprobat
09.09.2024	3041	24001253027 70	XXX Largu - Hangu	LARGU - HANGU	SASU	

		Informații privind N.T.S.M.	Grupa de specii	Nr.de arbori	Vol. arbore
Suprafața totală act.	98,30				
Tratament	Acc.I				
Natura produsului	ACCIDENTALE I	Stâncării pe	Rășinoase	154	4,06
Tehnologia de exploatare	Sortimente si multipli de sortimente	Arbori putregăioși	FAG	26	3,14
Data inventarierii	08.09.2024	cu un volum de	Quercinee	0	0,00
Anul exploatării	2024	Iescării	Diverse tari	2	2,18
Procedeeul de inventariere	Fir cu fir	cu un volum de	Diverse moi	0	0,00
Ciocan rotund numărul	VN-09-15		Total	182	3,91
Ciocan pătrat numărul					

SPECIA	SORTARE DIMENSIONALĂ								Lemn lucru	Coajă	Lemn de foc		Volum brut
	G1	G2	G3	M1	M2	M3	L.S.	Total			VF		
Brad	249,05	21,33	6,38	3,5	0,53	0	0,15	280,94	31,2	55,7	0,01	367,84	
Molid	146,84	23	3,52	1,87	0,4	0	0,15	175,78	15,6	65,56	0	256,94	
Fag	16,11	7,83	0	0,74	0,34	0,14	0	25,16	1,26	55,28	4,04	81,7	
Paltin de munte	0,29	0,32	0	0,01	0	0	0	0,62	0,05	3,68	0,13	4,35	
TOTAL	412,29	52,48	9,90	6,12	1,27	0,14	0,30	482,50	48,11	180,22	4,18	710,83	

U.A.	Suprafața ha	Vârsta ani	Panta G	Seminiș utilizabil					H.	Volum brut
				%	S.tot	Compoziție				
311 A	8,30	159	23.00	0.00	0	0	0	0	79,08	
326 A	32,00	154	26.00	0.00	0	0	0	0	114,71	
329	15,80	184	20.00	0.00	0	0	0	0	297,85	
330 B	13,30	189	24.00	0.00	0	0	0	0	24,58	
330 C	4,60	119	24.00	0.00	0	0	0	0	32,64	
331 B	18,70	194	26.00	0.00	0	0	0	0	135,73	
331 C	5,60	119	23.00	0.00	0	0	0	0	26,24	
Total	98,30				0				710,83	

U.A.	BR	MO	FA	PAM	Total
311 A	10,67	68,41	0	0	79,08
326 A	63,72	35,94	15,05	0	114,71
329	156,42	85,22	51,86	4,35	297,85
330 B	22,56	0	2,02	0	24,58
330 C	3,46	25,8	3,38	0	32,64
331 B	104,16	30,29	1,28	0	135,73
331 C	6,85	11,28	8,11	0	26,24
Total	367,84	256,94	81,70	4,35	710,83

U.A.	Specia	Diametre		Inalțimi		Vârsta	Vol. arb.	Nr. arb.	Creș tere	SORTARE DIMENSIONALĂ								Lemn lucru	Coajă	Lemn de foc		Volum brut
		dt	deg	ht	hc					G1	G2	G3	M1	M2	M3	L.S.	Total			VF		
311 A	BR	27,71	27,71	23,36	23,36	159	0,76	14		0,58	4,3	1,78	1,79	0,35	0	0,12	8,92	0,99	0,76	0,01	10,67	
311 A	MO	51,73	51,73	32,09	32,09	159	3,11	22		44,12	7,81	1,26	0,83	0,18	0	0,08	54,28	4,85	9,28	0	68,41	
Total U.A.									36	0	44,70	12,11	3,04	2,62	0,53	0	0,20	63,20	5,84	10,04	0,01	79,08
326 A	BR	68,50	68,50	34,33	34,33	154	5,31	12		47,26	3,43	0,86	0,27	0,03	0	0	51,85	5,76	6,11	0	63,72	
326 A	MO	56,20	56,20	33,30	33,30	154	3,59	10		23,5	4,12	0,63	0,35	0,13	0	0,04	28,77	2,56	4,61	0	35,94	
326 A	FA	56,67	56,67	32,67	32,67	154	5,02	3		2,4	1,32	0	0,12	0,06	0,02	0	3,92	0,2	10,93	0,57	15,05	
Total U.A.									25	0	73,16	8,87	1,49	0,74	0,22	0,02	0,04	84,54	8,52	21,65	0,57	114,71

ACT DE PUNERE ÎN VALOARE

Proprietar: INGKA INVESTMENTS FOREST ASSETS SRL

329	BR	64,26	64,26	34,42	34,42	184	5,05	31	113,67	7,75	2,13	0,9	0,11	0	0,02	124,58	13,84	18	0	156,42		
329	MO	58,00	58,00	34,41	34,41	184	3,87	22	53,29	6,97	1,05	0,41	0,06	0	0,02	61,8	5,45	17,97	0	85,22		
329	FA	49,07	49,07	31,60	31,60	184	3,46	15	12,88	5,38	0	0,49	0,18	0,06	0	18,99	0,94	31,93	2,65	51,86		
329	PAM	46,00	46,00	32,00	32,00	184	2,18	2	0,29	0,32	0	0,01	0	0	0	0,62	0,05	3,68	0,13	4,35		
Total U.A.									70	0	180,1	20,42	3,18	1,81	0,35	0,06	0,04	205,9	20,28	71,58	2,78	297,85
330 B	BR	60,40	60,40	34,60	34,60	189	4,51	5	16,68	1,75	0,43	0,2	0,02	0	0,01	19,09	2,12	1,35	0	22,56		
330 B	FA	40,00	40,00	32,00	32,00	189	2,02	1	0	0,27	0	0,02	0,01	0,01	0	0,31	0,02	1,69	0,12	2,02		
Total U.A.									6	0	16,68	2,02	0,43	0,22	0,03	0,01	0,01	19,40	2,14	3,04	0,12	24,58
330 C	BR	54,00	54,00	35,00	35,00	119	3,46	1	0,37	0,07	0,02	0,01	0	0	0	0,47	0,05	2,94	0	3,46		
330 C	MO	67,60	67,60	36,80	36,80	119	5,16	5	7,13	0,4	0,03	0,01	0,01	0	0	7,58	0,67	17,55	0	25,8		
330 C	FA	31,33	31,33	26,00	26,00	119	1,13	3	0	0,38	0	0,06	0,05	0,02	0	0,51	0,03	2,84	0,24	3,38		
Total U.A.									9	0	7,50	0,85	0,05	0,08	0,06	0,02	0	8,56	0,75	23,33	0,24	32,64
331 B	BR	68,42	68,42	35,58	35,58	194	5,48	19	65,66	3,92	1,1	0,33	0,02	0	0	71,03	7,89	25,24	0	104,16		
331 B	MO	56,00	56,00	33,89	33,89	194	3,37	9	11,39	2,45	0,38	0,17	0,02	0	0,01	14,42	1,28	14,59	0	30,29		
331 B	FA	25,00	25,00	21,00	21,00	194	0,64	2	0	0,12	0	0,03	0,03	0,02	0	0,2	0,01	1,07	0,1	1,28		
Total U.A.									30	0	77,05	6,49	1,48	0,53	0,07	0,02	0,01	85,65	9,18	40,90	0,1	135,73
331 C	BR	80,00	80,00	35,00	35,00	119	6,85	1	4,83	0,11	0,06	0	0	0	0	5	0,55	1,3	0	6,85		
331 C	MO	58,00	58,00	35,00	35,00	119	3,76	3	7,41	1,25	0,17	0,1	0	0	0	8,93	0,79	1,56	0	11,28		
331 C	FA	54,00	54,00	31,00	31,00	119	4,06	2	0,83	0,36	0	0,02	0,01	0,01	0	1,23	0,06	6,82	0,36	8,11		
Total U.A.									6	0	13,07	1,72	0,23	0,12	0,01	0,01	0	15,16	1,40	9,68	0,36	26,24
Total general U.A.									182	0	412,29	52,48	9,90	6,12	1,27	0,14	0,30	482,50	48,11	180,22	4,18	710,83

Sef Ocol
Panait Ion

Birou Fond Forestier,
PETREA VASILIU

Verificat,

Proprietar: INGKA INVESTMENTS FOREST ASSETS SRL

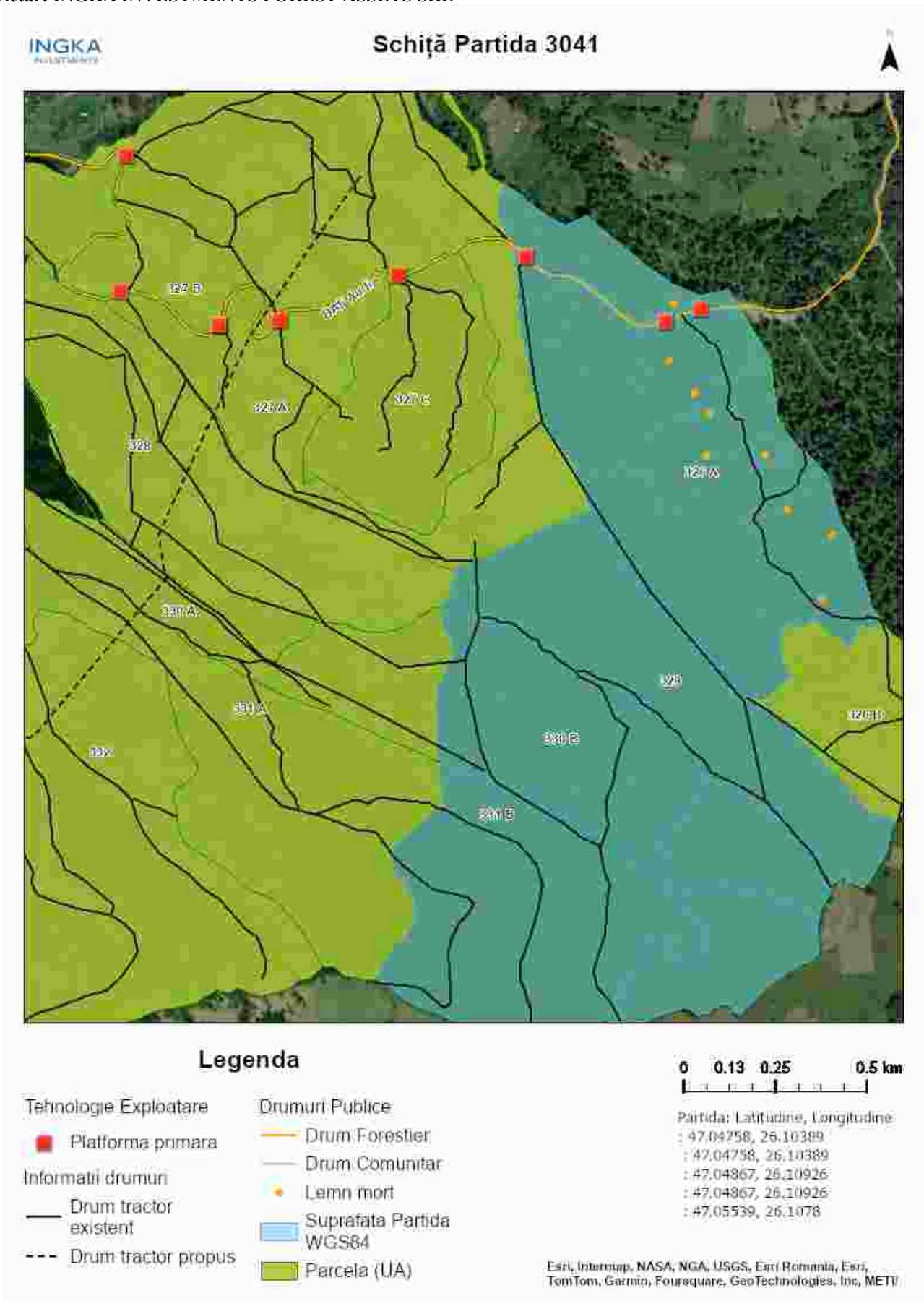

Întocmit: Ing. CIPRIAN BISTRICEANU

SCHIȚA DE ANSAMBLU

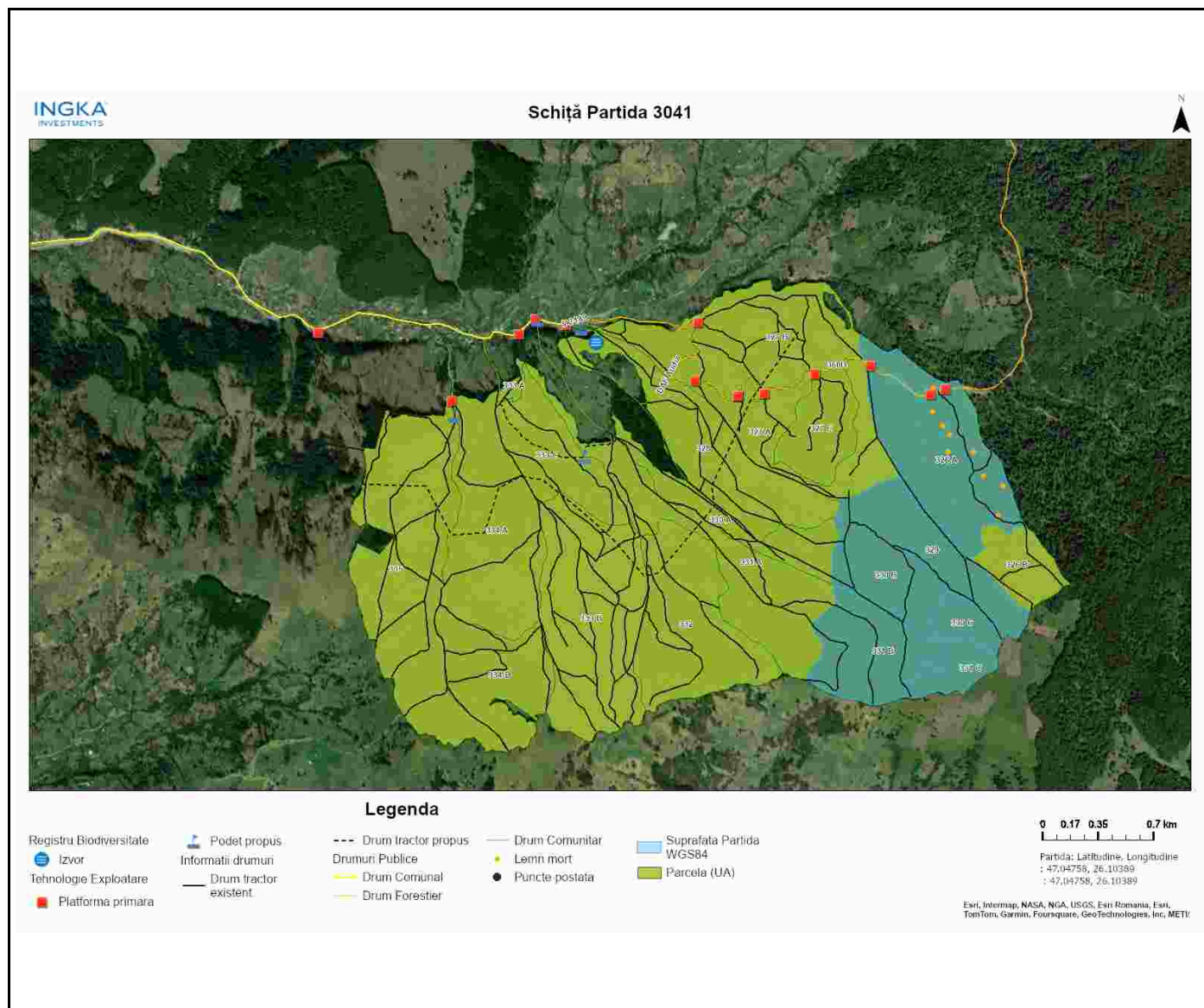

Întocmit: Ing. CIPRIAN BISTRICEANU

Anexă APV nr. 3041/2400125302770 P3041_UP30_ua311A_326A_329_330

Localizare: U.P. XXX LARGU - Hangu u.a. 311 A, 326 A, 329, 330 B, 330 C, 331 B, 331 C

A. Evaluarea impactului de mediu /social:

1. Proprietăți/amenajări speciale / în imediata vecinătate ce pot fi afectate în urma operațiunilor:DA

- obiectiv: proprietati particulare-persoane fizice
- măsuri de evitare /diminuare a pagubelor: doborarea arborilor si curatarea de craci se va efectua in interiorul padurii.
- proceduri de compensare a proprietarilor: aducerea terenului la forma initiala.intelegerea intre factorul afectat si beneficiarul masei lemnuase.

2. Situri cu semnificație culturală, ecologică, economică, religioasă sau spirituală pentru comunitățile locale: NU

- obiectiv: _____
- măsuri de evitare /diminuare a pagubelor: _____

3. Cursuri de apă ce urmează a fi afectate: DA

- Denumire pârâu: fara nume lungime sector afectat: 6 lucrari hidrotehnice nu
- Măsuri de evitare/diminuare a impactului: traversarea paraului se va face pe traseul aprobat pe podet de lemn sau tuburi.
- Zona tampon (delimitare): 0
- Podețe de traversare(amplasament, detalii construcție): Traversarea pârâului se va face pe traseul aprobat pe podeț de lemn sau tuburi.
- Restricționarea exploatărilor /colectării lemnului (perioada): Nu se va colecta material lemnos în perioadele cu precipitații abundente, precum și atunci când solul este moale de la precipitații sau dezgheț.
- Alte soluții tehnice: 0

4. Izvoare de apă necesar a fi protejate din zona parchetului:NU

Măsuri _____

5. Captări de apă potabilă/amenajari piscicole aflate în aval:NU

- obiectiv (denumire): _____
- măsuri de evitare /diminuare a pagubelor: _____
- proceduri de compensare a eventualelor pierderi: _____

6. Specii protejate*:NU Obiectiv protejat _____

- Măsuri minime de conservare /zona de conservare _____

7. Habitate marginale (zone umede, stâncării, grohotișuri, păduri ripariene) :NU / Obiectiv _____

- Măsuri de conservare _____

8. Păduri cu Valoare Ridicată de conservare:NU / Categoria VRC _____

- Măsuri de management _____

9. Reteaua de zone de conservare /zone reprezentative ale ecosistemelor naturale +10%":NU

- Măsuri de management: _____

10.a) Drumuri de colectare cu eroziune : NU

- Măsuri de management:

10.b) Drumuri cu pericol potențial de eroziune : DA

- Măsuri de management: pentru prevenirea proceselor erozionale se vor lua masuri pentru evacuarea apelor inafara drumurilor de tractor.

11. Pe suprafața parchetului s-a identificat și materializat: **(i)** un număr de **101** arbori pentru biodiversitate (lemn mort) - arborii pe picior nu vor fi doborâți dacă nu prezintă pericol din punct de vedere SSM (vezi *schița parchetului*) / **(ii)** un număr de "insule de îmbătrânire" delimitate prin 0 (nu se va recolta masa lemnoasa; se va evita amplasarea cailor de scos apropiat);

12. Pentru transportul materialului lemnos pe drumurile forestiere/publice trebuie aplicate următoarele restricții de rulare _____

- restricții de tonaj(alte restrictii/observatii): _____ tronson drum: _____ orar: _____

13. Mențiuni speciale sub raport ecologic, social/turistic (arie protejată, zonă defavorizată, trasee turistice etc.):

Soluții adoptate: Platforma primara care deservește masa lemnoasa rezultata din prezenta partida este amplasata la Drumul Forestier administrat de Romsilva

Resp. marcare Ciprian Bistriceanu

Data: 08.10.2024

Validat R&C: BOGDAN BANICA