

ACT DE PUNERE ÎN VALOARE

Proprietar: INGKA INVESTMENTS FOREST ASSETS SRL
P3043_UP30_ua70F_71AB_Tiganca, , Grad de accesibilitate: 251 - 500m

Data întocmirii	Nr. partidă	Nr.Sumal	Unitate de producție	District	Canton	Aprobat
09.09.2024	3043	24001253027 90	XXX Largu - Hangu	LARGU - HANGU	PETRU VODA	

		Informații privind N.T.S.M.	Grupa de specii	Nr.de arbori	Vol. arbore
Suprafața totală act.	35,10				
Tratament	Acc.I				
Natura produsului	ACCIDENTALE I	Stâncării pe	Rășinoase	577	0,89
Tehnologia de exploatare	Sortimente si multipli de sortimente	Arbori putregăioși	FAG	0	0,00
Data inventarierii	07.09.2024	cu un volum de	Quercinee	0	0,00
Anul exploatării	2024	Iescării	Diverse tari	0	0,00
Procedeeul de inventariere	Fir cu fir	cu un volum de	Diverse moi	0	0,00
Ciocan rotund numărul	VN-09-15				
Ciocan pătrat numărul					
			Total	577	0,89

SPECIA	SORTARE DIMENSIONALĂ							Lemn lucru	Coajă	Lemn de foc		Volum brut
	G1	G2	G3	M1	M2	M3	L.S.			Total	VF	
Brad	24,38	4,77	1,63	1,09	0,4	0	0,1	32,37	3,6	3,78	0,01	39,75
Molid	174,72	105,56	33,47	31,12	12,49	0	4,42	361,78	34,66	79,64	0,12	476,08
TOTAL	199,10	110,33	35,10	32,21	12,89	0	4,52	394,15	38,26	83,42	0,13	515,83

U.A.	Suprafața ha	Vârsta ani	Panta G	Seminiș utilizabil				H.	Volum brut
				%	S.tot	Compoziție			
070 F	5,90	154	20,00	0,00	0	0	0	64,25	
071 A	5,00	64	20,00	0,00	0	0	0	37,76	
071 B	24,20	104	20,00	0,00	0	0	0	413,82	
Total	35,10			0	0			515,83	

U.A.	BR	MO	Total
070 F	21,97	42,28	64,25
071 A	0	37,76	37,76
071 B	17,78	396,04	413,82
Total	39,75	476,08	515,83

U.A.	Specia	Diametre		Inalțimi		Vârsta	Vol. arb.	Nr. arb.	Creș tere	SORTARE DIMENSIONALĂ							Lemn lucru	Coajă	Lemn de foc		Volum brut
		dt	dcg	ht	hc					G1	G2	G3	M1	M2	M3	L.S.			Total	VF	
070 F	BR	54,67	54,67	25,50	25,50	154	3,66	6		15,95	0,99	0,41	0,24	0,07	0	0,01	17,67	1,96	2,34	0	21,97
070 F	MO	36,92	38,00	24,16	24,16	154	1,63	26		23,86	6,11	1,26	1,08	0,33	0	0,16	32,8	2,97	6,51	0	42,28
Total U.A.								32	0	39,81	7,10	1,67	1,32	0,40	0	0,17	50,47	4,93	8,85	0	64,25
071 A	MO	27,21	31,52	24,07	24,07	64	0,79	48		9,17	10,62	4,3	3,96	1,18	0	0,45	29,68	2,96	5,12	0,01	37,76
Total U.A.								48	0	9,17	10,62	4,3	3,96	1,18	0	0,45	29,68	2,96	5,12	0,01	37,76
071 B	BR	29,50	29,50	18,38	18,38	104	1,11	16		8,43	3,78	1,22	0,85	0,33	0	0,09	14,7	1,64	1,44	0,01	17,78
071 B	MO	26,44	42,35	28,05	28,05	104	0,82	481		141,69	88,83	27,91	26,08	10,98	0	3,81	299,3	28,73	68,01	0,11	396,04
Total U.A.								497	0	150,1	92,61	29,13	26,93	11,31	0	3,90	314,0	30,37	69,45	0,12	413,82
Total general U.A.								577	0	199,1	110,3	35,10	32,21	12,89	0	4,52	394,1	38,26	83,42	0,13	515,83

Sef Ocol
Panait Ion

Birou Fond Forestier,
PETREA VASILIU

Verificat,

Proprietar: INGKA INVESTMENTS FOREST ASSETS SRL



Schiță Partida 3043

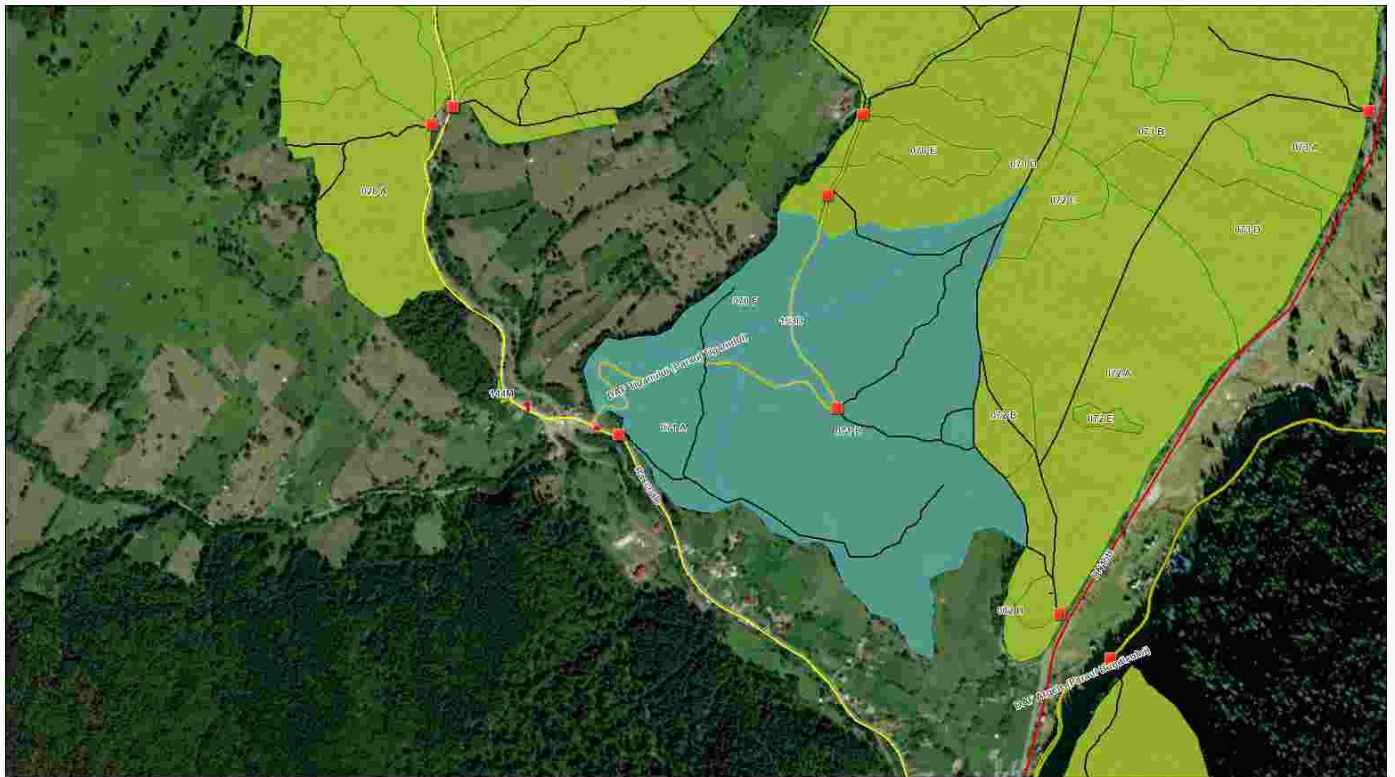

Legenda

Tehnologie Exploatare	Informatii drumuri	Drumuri Publice	Drum Comunitar
Platforma primara	Drum tractor existent	Drum National	Suprafata Partida WGS84
Podet propus	Drum auto forestier	Drum Comunal	Parcela (UA)
		Drum Forestier	

0 0.07 0.15 0.3 km

Partida: Latitudine, Longitudine
: 47.15194, 25.99312
: 47.15212, 25.98831

Esri, Intermap, NASA, NGA, USGS, Esri Romania, Esri, TomTom, Garmin, FourSquare, GeoTechnologies, Inc., METI

Întocmit: Ing. CIPRIAN BISTRICEANU

SCHIȚA DE ANSAMBLU

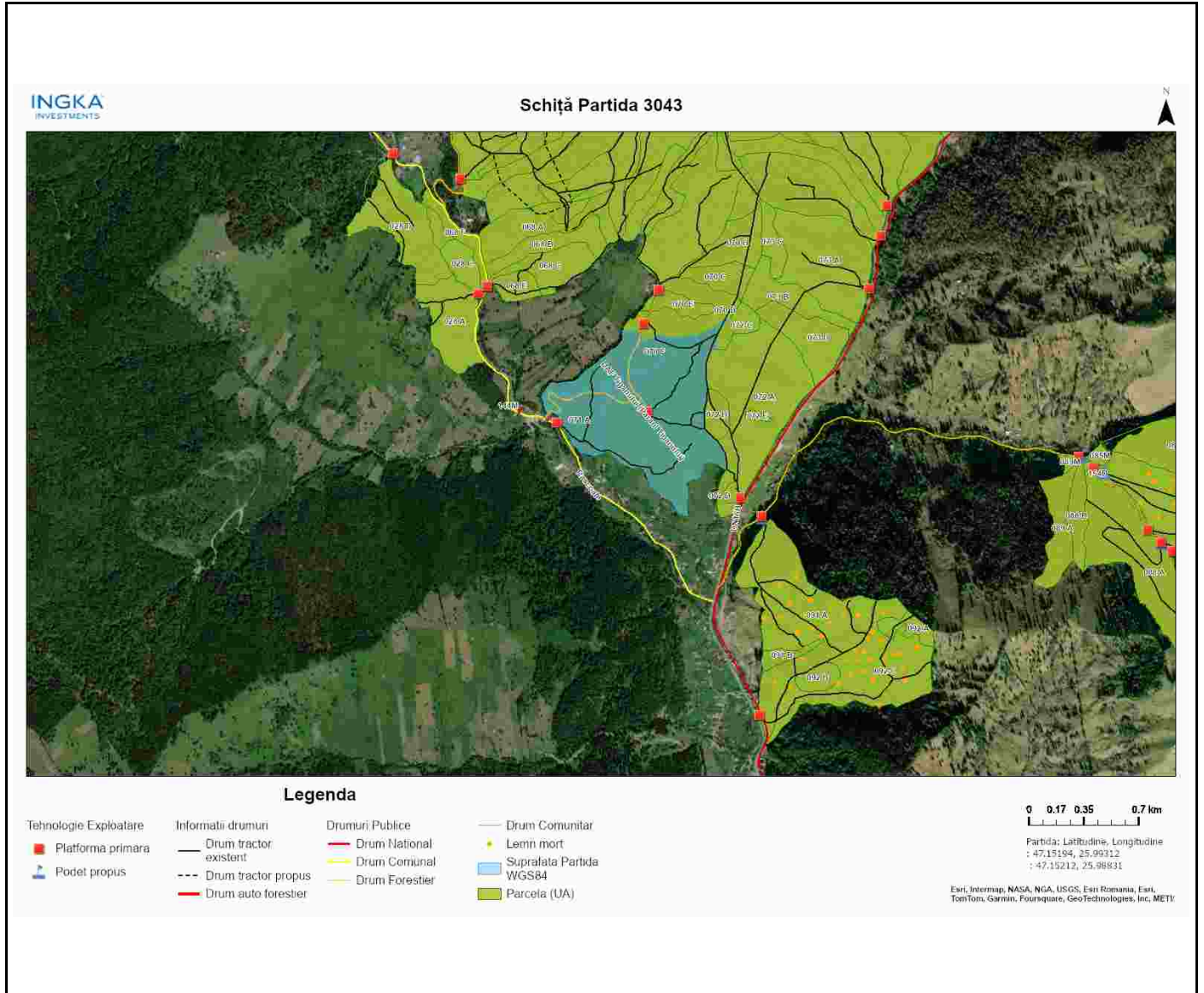

Întocmit: Ing. CIPRIAN BISTRICEANU

Anexă APV nr. 3043/2400125302790 P3043_UP30_ua70F_71AB_Tiganca

Localizare: U.P. XXX LARGU - Hangu u.a. 70 F, 71 A, 71 B

A. Evaluarea impactului de mediu /social:

1. Proprietăți/amenajări speciale / în imediata vecinătate ce pot fi afectate în urma operațiunilor:DA

- obiectiv: pproprietati particulare-persoane fizice
- măsuri de evitare /diminuare a pagubelor: doborarea arborilor si curatarea de craci se va efectua in interiorul padurii.
- proceduri de compensare a proprietarilor: aducerea terenului la forma initiala.intelegerea intre factorul afectat si beneficiarul masei lemnuase.

2. Situri cu semnificație culturală, ecologică, economică, religioasă sau spirituală pentru comunitățile locale: NU

- obiectiv: _____
- măsuri de evitare /diminuare a pagubelor: _____

3. Cursuri de apă ce urmează a fi afectate: NU

- Denumire pârâu: _____ lungime sector afectat: _____ lucrari hidrotehnice _____
- Măsuri de evitare/diminuare a impactului: _____
- Zona tampon (delimitare): _____
- Podețe de traversare(amplasament, detalii construcție): _____
- Restricționarea exploatărilor /colectării lemnului (perioada): _____
- Alte soluții tehnice: _____

4. Izvoare de apă necesar a fi protejate din zona parchetului:NU

Măsuri _____

5. Captări de apă potabilă/amenajari piscicole aflate în aval:NU

- obiectiv (denumire): _____
- măsuri de evitare /diminuare a pagubelor: _____
- proceduri de compensare a eventualelor pierderi: _____

6. Specii protejate*:NU Obiectiv protejat _____

- Măsuri minime de conservare /zona de conservare _____

7. Habitate marginale (zone umede, stâncării, grohotișuri, păduri ripariene) :NU / Obiectiv _____

- Măsuri de conservare _____

8. Păduri cu Valoare Ridicată de conservare:NU / Categoria VRC _____

- Măsuri de management _____

9. Reteaua de zone de conservare /zone reprezentative ale ecosistemelor naturale +10%":NU

- Măsuri de management: _____

10.a) Drumuri de colectare cu eroziune : NU

- Măsuri de management:

10.b) Drumuri cu pericol potențial de eroziune : DA

- Măsuri de management: pentru prevenirea proceselor erozionale se vor lua masuri pentru evacuarea apelor inafara drumurilor de tractor.

11. Pe suprafața parchetului s-a identificat și materializat: **(i)** un număr de **26** arbori pentru biodiversitate (lemn mort) - arborii pe picior nu vor fi doborâți dacă nu prezintă pericol din punct de vedere SSM (vezi *schița parchetului*) / **(ii)** un număr de "insule de îmbătrânire" delimitate prin 0 (nu se va recolta masa lemnoasă; se va evita amplasarea cailor de scos apropiat);

12. Pentru transportul materialului lemnos pe drumurile forestiere/publice trebuie aplicate următoarele restricții de rulare _____

- restricții de tonaj(alte restricții/observatii): _____ tronson drum: _____ orar: _____

13. Mențiuni speciale sub raport ecologic, social/turistic (arie protejată, zonă defavorizată, trasee turistice etc.):

Soluții adoptate: Platforma primară care deservește masa lemnoasă rezultată din prezenta partidă este amplasată la Drumul Forestier administrat de Romsilva

Resp. marcare Ciprian Bistriceanu

Data: 08.10.2024

Validat R&C: BOGDAN BANICA