

ACT DE PUNERE ÎN VALOARE

Proprietar: INGKA INVESTMENTS FOREST ASSETS SRL
P3044_UP30_ua67CDEG_68ABC_69AB, , Grad de accesibilitate: 251 - 500m

Data întocmirii	Nr. partidă	Nr.Sumal	Unitate de producție	District	Canton	Aprobat
09.09.2024	3044	24001253028 00	XXX Largu - Hangu	LARGU - HANGU	PETRU VODA	

		Informații privind N.T.S.M.	Grupa de specii	Nr.de arbori	Vol. arbore
Suprafața totală act.	57,60				
Tratament	Acc.I				
Natura produsului	ACCIDENTALE I	Stâncării pe	Rășinoase	278	1,24
Tehnologia de exploatare	Sortimente si multipli de sortimente	Arbori putregăioși	FAG	0	0,00
Data inventarierii	07.09.2024	cu un volum de	Quercinee	0	0,00
Anul exploatării	2024	Iescării	Diverse tari	0	0,00
Procedeeul de inventariere	Fir cu fir	cu un volum de	Diverse moi	0	0,00
Ciocan rotund numărul	VN-09-15				
Ciocan pătrat numărul			Total	278	1,24

SPECIA	SORTARE DIMENSIONALĂ							Lemn lucru	Coajă	Lemn de foc		Volum brut
	G1	G2	G3	M1	M2	M3	L.S.			Total	VF	
Brad	50,97	18,02	4,46	3,1	0,89	0	0,25	77,69	8,64	8,96	0,02	95,29
Molid	87,05	59,72	19,53	15,46	4,71	0	1,71	188,18	17,9	42,73	0,01	248,81
TOTAL	138,02	77,74	23,99	18,56	5,60	0	1,96	265,87	26,54	51,69	0,03	344,10

U.A.	Suprafața ha	Vârsta ani	Panta G	Seminiș utilizabil				H.	Volum brut
				%	S.tot	Compoziție			
067 C	6,00	64	21.00	0.00	0	0	0	14,69	
067 D	9,10	104	23.00	0.00	0	0	0	60,03	
067 E	3,20	64	28.00	0.00	0	0	0	10,84	
067 G	3,90	104	24.00	0.00	0	0	0	22,15	
068 A	6,70	154	28.00	0.00	0	0	0	66,71	
068 B	4,10	64	29.00	0.00	0	0	0	28,56	
068 C	4,70	154	28.00	0.00	0	0	0	27,13	
069 A	4,70	64	25.00	0.00	0	0	0	47,43	
069 B	9,90	154	26.00	0.00	0	0	0	47,88	
069 D	5,30	64	25.00	0.00	0	0	0	18,68	
Total	57,60				0			344,1	

U.A.	BR	MO	Total
067 C	2,64	12,05	14,69
067 D	14,91	45,12	60,03
067 E	7,69	3,15	10,84
067 G	21,13	1,02	22,15
068 A	17,44	49,27	66,71
068 B	2,68	25,88	28,56
068 C	1,31	25,82	27,13
069 A	1,63	45,8	47,43
069 B	25,86	22,02	47,88
069 D	0	18,68	18,68
Total	95,29	248,81	344,10

U.A.	Specia	Diametre		Inalțimi		Vârsta	Vol. arb.	Nr. arb.	Creștere	SORTARE DIMENSIONALĂ							Lemn lucru	Coajă	Lemn de foc		Volum brut
		dt	dcg	ht	hc					G1	G2	G3	M1	M2	M3	L.S.			Total	VF	
067 C	BR	26,50	26,50	21,25	21,25	64	0,66	4		0	1,12	0,4	0,37	0,08	0	0,02	1,99	0,22	0,43	0	2,64
067 C	MO	26,13	26,13	20,50	20,50	64	0,75	16		3,32	2,91	1,02	0,98	0,33	0	0,14	8,7	0,86	2,49	0	12,05

ACT DE PUNERE ÎN VALOARE

Proprietar: INGKA INVESTMENTS FOREST ASSETS SRL

Total U.A.								20	0	3,32	4,03	1,42	1,35	0,41	0	0,16	10,69	1,08	2,92	0	14,69	
067 D	BR	31,64	31,64	21,36	21,36	104	1,36	11		8,54	1,98	0,73	0,81	0,24	0	0,06	12,36	1,37	1,18	0,01	14,91	
067 D	MO	45,10	45,10	29,80	29,80	104	2,26	20		23,29	8,39	1,74	1,05	0,32	0	0,1	34,89	3,16	7,07	0	45,12	
Total U.A.								31	0	31,83	10,37	2,47	1,86	0,56	0	0,16	47,25	4,53	8,25	0,01	60,03	
067 E	BR	48,00	48,00	28,67	28,67	64	2,56	3		4,44	1,6	0,26	0,18	0,03	0	0	6,51	0,72	0,46	0	7,69	
067 E	MO	32,00	32,00	25,33	25,33	64	1,05	3		0,8	0,7	0,15	0,09	0,04	0	0	1,78	0,16	1,21	0	3,15	
Total U.A.								6	0	5,24	2,3	0,41	0,27	0,07	0	0	8,29	0,88	1,67	0	10,84	
067 G	BR	48,50	48,50	29,75	29,75	104	2,64	8		11,73	3,98	0,78	0,4	0,07	0	0,02	16,98	1,89	2,26	0	21,13	
067 G	MO	34,00	34,00	26,00	26,00	104	1,02	1		0	0,1	0,02	0,01	0	0	0	0,13	0,01	0,88	0	1,02	
Total U.A.								9	0	11,73	4,08	0,80	0,41	0,07	0	0,02	17,11	1,90	3,14	0	22,15	
068 A	BR	37,56	37,56	23,11	23,11	154	1,94	9		9,05	3,46	0,66	0,39	0,22	0	0,06	13,84	1,54	2,06	0,01	17,44	
068 A	MO	39,31	39,92	26,00	26,00	154	1,90	26		25,82	5,72	1,37	0,78	0,26	0	0,1	34,05	3,05	12,17	0	49,27	
Total U.A.								35	0	34,87	9,18	2,03	1,17	0,48	0	0,16	47,89	4,59	14,23	0,01	66,71	
068 B	BR	50,00	50,00	31,00	31,00	64	2,68	1		1,43	0,39	0,09	0,04	0	0	0	1,95	0,22	0,51	0	2,68	
068 B	MO	30,89	31,23	23,65	23,65	64	0,96	27		5,96	7,93	2,78	1,88	0,53	0	0,17	19,25	1,86	4,77	0	25,88	
Total U.A.								28	0	7,39	8,32	2,87	1,92	0,53	0	0,17	21,20	2,08	5,28	0	28,56	
068 C	BR	27,00	27,00	23,00	23,00	154	0,66	2		0	0,46	0,38	0,24	0,04	0	0,02	1,14	0,13	0,04	0	1,31	
068 C	MO	23,49	26,21	20,00	20,00	154	0,66	39		7,02	6,32	2,13	2,33	0,88	0	0,44	19,12	1,89	4,81	0,01	25,82	
Total U.A.								41	0	7,02	6,78	2,51	2,57	0,92	0	0,46	20,26	2,02	4,85	0,01	27,13	
069 A	BR	38,00	38,00	31,00	31,00	64	1,63	1		0,39	0,85	0,13	0,08	0,02	0	0	1,47	0,16	0	0	1,63	
069 A	MO	28,30	31,59	24,59	24,59	64	0,76	60		7,04	15,42	6,82	6,02	1,64	0	0,52	37,46	3,8	4,54	0	45,8	
Total U.A.								61	0	7,43	16,27	6,95	6,10	1,66	0	0,52	38,93	3,96	4,54	0	47,43	
069 B	BR	39,38	39,38	24,69	24,69	154	1,99	13		15,39	4,18	1,03	0,59	0,19	0	0,07	21,45	2,39	2,02	0	25,86	
069 B	MO	36,71	36,71	25,71	25,71	154	1,57	14		11,18	4,31	1,28	0,75	0,26	0	0,09	17,87	1,64	2,51	0	22,02	
Total U.A.								27	0	26,57	8,49	2,31	1,34	0,45	0	0,16	39,32	4,03	4,53	0	47,88	
069 D	MO	30,80	30,80	24,30	24,30	64	0,93	20		2,62	7,92	2,22	1,57	0,45	0	0,15	14,93	1,47	2,28	0	18,68	
Total U.A.								20	0	2,62	7,92	2,22	1,57	0,45	0	0,15	14,93	1,47	2,28	0	18,68	
Total general U.A.								278	0	138,0	77,74	23,99	18,56	5,60	0	1,96	265,8	26,54	51,69	0,03	344,10	
										2								7				

Sef Ocol
Panait Ion

Birou Fond Forestier,
PETREA VASILIU

Verificat,

Proprietar: INGKA INVESTMENTS FOREST ASSETS SRL



Schiță Partida 3044

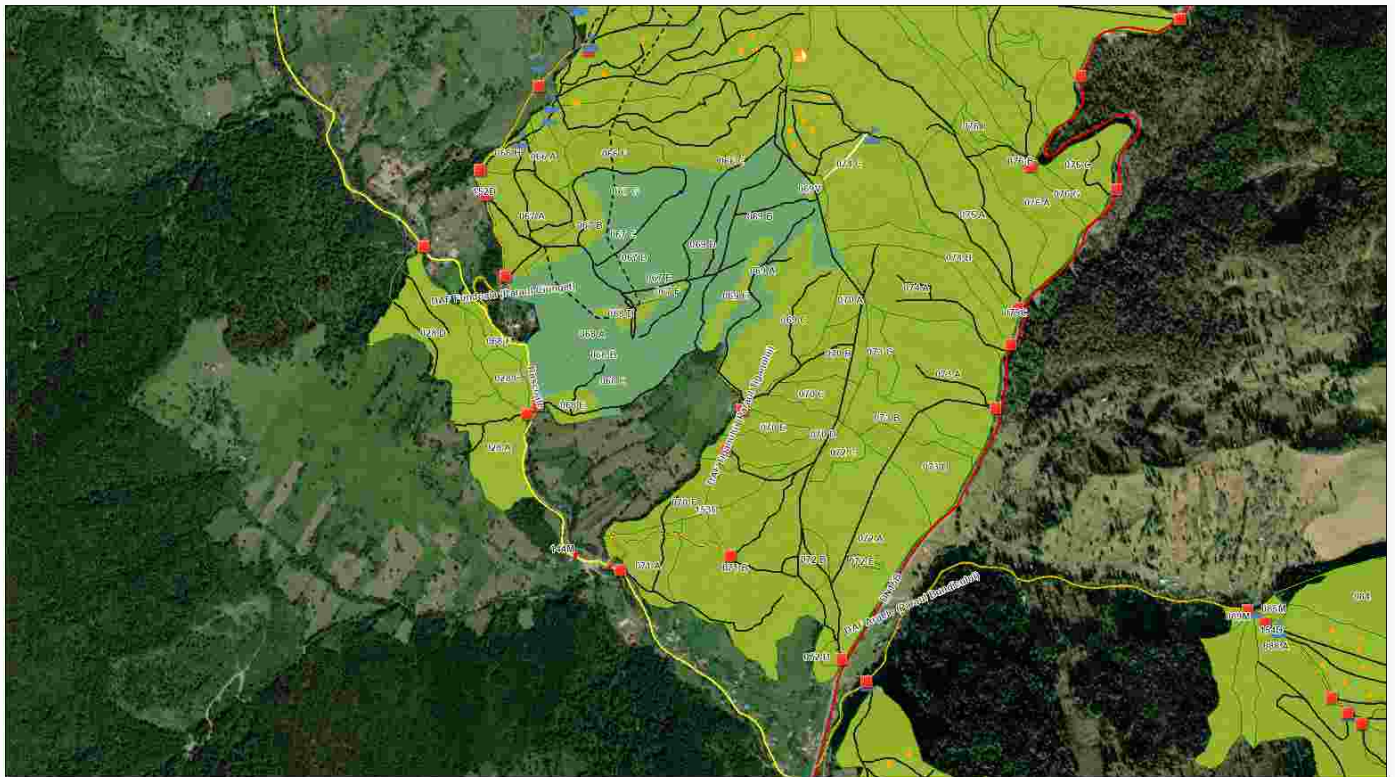

Legenda

- | | | | | |
|-------------------------|-----------------------|---------------------|-----------------|-------------------------|
| Registru Biodiversitate | Podet propus. | Drum auto forestier | Drum Forestier | Suprafata Partida WGS84 |
| Arbore biodiversitate | Informatii drumuri | Cale atelaje | Drum Comunitar | Parcela (UA) |
| Tehnologie Exploatare | Drum tractor existent | Drumuri Publice | Lemn mort | |
| Platforma primara | Drum tractor propus | Drum National | Zone Tampon Apa | |
| | | Drum Comunal | | |

0 0.17 0.35 0.7 km

Partida: Latitudine, Longitudine
: 47.16239, 25.99117
: 47.16152, 25.99451

Esri, Intermap, NASA, NGA, USGS, Esri Romania, Esri, TomTom, Garmin, FourSquare, GeoTechnologies, Inc., METI

Întocmit: Ing. CIPRIAN BISTRICEANU

SCHIȚA DE ANSAMBLU

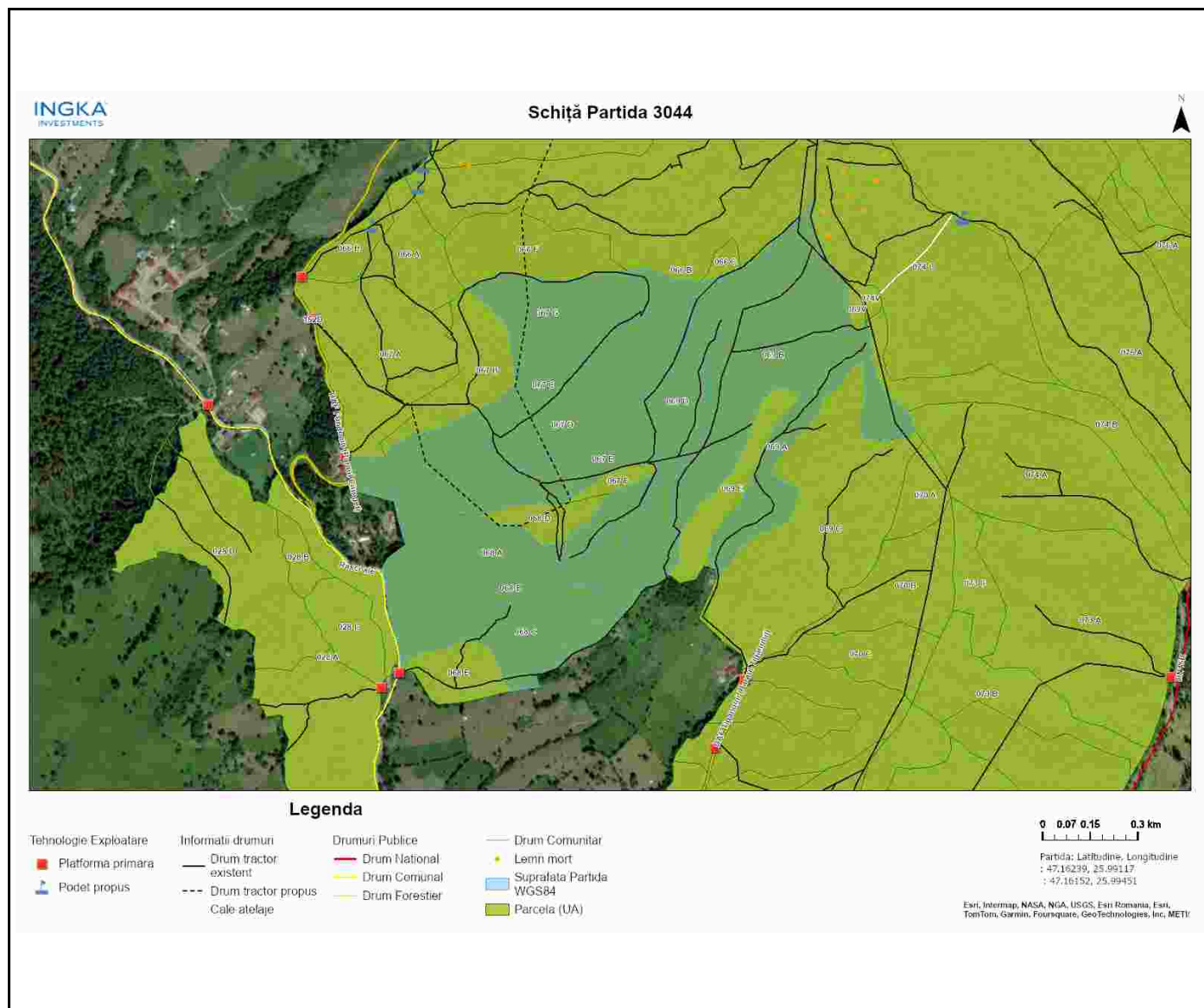

Întocmit: Ing. CIPRIAN BISTRICEANU

Anexă APV nr. 3044/2400125302800 P3044_UP30_ua67CDEG_68ABC_69AB

Localizare: U.P. XXX LARGU - Hangu u.a. 67 C, 67 D, 67 E, 67 G, 68 A, 68 B, 68 C, 69 A, 69 B, 69 D

A. Evaluarea impactului de mediu /social:

1. Proprietăți/amenajări speciale / în imediata vecinătate ce pot fi afectate în urma operațiunilor:DA

- obiectiv: pproprietati particulare-persoane fizice
- măsuri de evitare /diminuare a pagubelor: doborarea arborilor si curatarea de craci se va efectua in interiorul padurii.
- proceduri de compensare a proprietarilor: aducerea terenului la forma initiala.intelegerea intre factorul afectat si beneficiarul masei lemnuase.

2. Situri cu semnificație culturală, ecologică, economică, religioasă sau spirituală pentru comunitățile locale: NU

- obiectiv: _____
- măsuri de evitare /diminuare a pagubelor: _____

3. Cursuri de apă ce urmează a fi afectate: DA

- Denumire pârâu: fara nume lungime sector afectat: 6 lucrari hidrotehnice nu
- Măsuri de evitare/diminuare a impactului: traversarea paraului se va face pe traseul aprobat pe podet de lemn sau tuburi.
- Zona tampon (delimitare): 0
- Podețe de traversare(emplasament, detalii construcție): Traversarea pârâului se va face pe traseul aprobat pe podeț de lemn sau tuburi.
- Restricționarea exploatărilor /colectării lemnului (perioada): Nu se va colecta material lemnos în perioadele cu precipitații abundente, precum și atunci când solul este moale de la precipitații sau dezgheț.
- Alte soluții tehnice: 0

4. Izvoare de apă necesar a fi protejate din zona parchetului:NU

Măsuri _____

5. Captări de apă potabilă/amenajari piscicole aflate în aval:DA

- obiectiv (denumire): izvor apa
- măsuri de evitare /diminuare a pagubelor: nu se va colecta material lemnos in perioadele cu precipitatii abundente,precum si atunci cand solul este moale de la precipitatii sau dezghet.
- proceduri de compensare a eventualelor pierderi: aducerea terenului la forma initiala.intelegerea intre factorul afectat si beneficiarul masei lemnuase.

6. Specii protejate*:NU Obiectiv protejat _____

- Măsuri minime de conservare /zona de conservare _____

7. Habitate marginale (zone umede, stâncării, grohotișuri, păduri ripariene) :NU / Obiectiv

- Măsuri de conservare _____

8. Păduri cu Valoare Ridicată de conservare:DA / Categoria VRC VRC 4.1.a (sursa de apa) in ua 68D

- Măsuri de management Utilizarea traseului existent pentru colectare. Nu se va colecta material lemnos în perioadele cu precipitații abundente, precum și atunci când solul este moale de la precipitații sau dezgheț.

9. Reteaua de zone de conservare /zone reprezentative ale ecosistemelor naturale +10%":NU

- Măsuri de management: _____

10.a) Drumuri de colectare cu eroziune : NU

- Măsuri de management:

10.b) Drumuri cu pericol potențial de eroziune : DA

- Măsuri de management: Pentru prevenirea proceselor erozionale se vor lua măsuri pentru evacuarea apelor în afara drumurilor de tractor, inclusiv prin amplasarea de obstacole (bolovani, fascine, gărdulețe, piese de lemn).

11. Pe suprafața parchetului s-a identificat și materializat: **(i)** un număr de **41** arbori pentru biodiversitate (lemn mort) - arborii pe picior nu vor fi doborâți dacă nu prezintă pericol din punct de vedere SSM (*vezi schița parchetului*) / **(ii)** un număr de "insule de îmbătrânire" delimitate prin 0 (nu se va recolta masa lemnoasă; se va evita amplasarea cailor de scos apropiat);

12. Pentru transportul materialului lemnos pe drumurile forestiere/publice trebuie aplicate următoarele restricții de rulare _____

- restricții de tonaj(alte restricții/observatii): _____ tronson drum: _____ orar: _____

13. Mențiuni speciale sub raport ecologic, social/turistic (arie protejată, zonă defavorizată, trasee turistice etc.):

Este responsabilitatea cumparatorului de a identifica administratorul drumurilor care vor fi folosite pentru transportul materialului lemnos, respectiv de a-si onora obligatiile fata de acesta.

Soluții adoptate: platforma primara la drum comunal in cazul ua68abc, iar pentru restul suprafeței la drum forestier administrat de Romsilva

Resp. marcare Ciprian Bistriceanu

Data: 08.10.2024

Validat R&C: BOGDAN BANICA