

ACT DE PUNERE ÎN VALOARE

Proprietar: INGKA INVESTMENTS FOREST ASSETS SRL
P3050_UP10_ua90H_Buda, , Grad de accesibilitate: > 1500m

Data întocmirii	Nr. partidă	Nr.Sumal	Unitate de producție	District	Canton	Aprobat
10.09.2024	3050	24001253028 60	X Popesti	IASI	VAMA POPESTI	

		Informații privind N.T.S.M.	Grupa de specii	Nr.de arbori	Vol. arbore
Suprafața totală act.	17,60				
Tratament	Rarituri				
Natura produsului	SECUNDARE/LUCRARI INGRIJIRE	Stâncării pe	ha	0	0,00
Tehnologia de exploatare	Sortimente si multipli de sortimente	Arbori putregăioși	0 buc	0	0,00
Data inventarierii	10.09.2024	cu un volum de	0 mc	158	0,62
Anul exploatării	2024	Iescării	0 buc	1422	0,18
Procedeeul de inventariere	Fir cu fir	cu un volum de	0 mc	174	0,45
Ciocan rotund numărul	VN-09-16				
Ciocan pătrat numărul				Total	1754
					0,25

SPECIA	SORTARE DIMENSIONALĂ							Lemn lucru	Coajă	Lemn de foc		Volum brut
	G1	G2	G3	M1	M2	M3	L.S.			Total	VF	
Stejar penduculat (S)	3,48	11,66	0	6,57	6,04	3,87	1,36	32,98	8,45	56,82	5,34	98,25
Artar tataresc	0	0,02	0	0,14	0,29	0,63	1,47	2,55	0,36	10,36	2,42	13,27
Carpen	0	0,24	0	0,76	2,01	2,61	2,16	7,78	0,77	4,51	1,18	13,06
Cires	0,96	1,32	0	0,26	0,31	0,09	0,01	2,95	0,32	4	0,23	7,27
Frasin comun	0	2,15	0	0,37	0,46	0,21	0,07	3,26	0,69	1,32	0,26	5,27
Jugastru	0,56	8,99	0	8,77	10,83	9,59	10,91	49,65	7,97	86,18	14,9	143,8
Ulm	0,55	13,34	0	4,24	4,55	3,77	1,83	28,28	5,82	41,13	3,56	75,23
Tei	0	16,07	0	9,3	7,68	6,13	3,39	42,57	10,86	25,53	6,03	78,96
TOTAL	5,55	53,79	0	30,41	32,17	26,90	21,20	170,02	35,24	229,85	33,92	435,11

U.A.	Suprafața ha	Vârsta ani	Panta G	Semințis utilizabil				Volum brut
				%	S.tot	Compoziție		
090 H	17,60	66	6.00	0.00	0	0	0	435,11
Total	17,60				0			435,11

U.A.	ST.s	AR	CA	CI	FR	JU	UL	TE	Total
090 H	98,25	13,27	13,06	7,27	5,27	143,8	75,23	78,96	435,11

U.A.	Specia	Diametre		Inalțimi		Vârsta	Vol. arb.	Nr. arb.	Creș tere	SORTARE DIMENSIONALĂ							Lemn lucru	Coajă	Lemn de foc		Volum brut	
		dt	deg	ht	hc					G1	G2	G3	M1	M2	M3	L.S.			Total	VF		
090 H	ST.s	25,11	29,32	20,35	20,35	66	0,62	158		3,48	11,66	0	6,57	6,04	3,87	1,36	32,98	8,45	56,82	5,34	98,25	
090 H	AR	11,73	12,00	6,53	6,53	66	0,05	276		0	0,02	0	0,14	0,29	0,63	1,47	2,55	0,36	10,36	2,42	13,27	
090 H	CA	15,04	16,09	12,96	12,96	66	0,15	90		0	0,24	0	0,76	2,01	2,61	2,16	7,78	0,77	4,51	1,18	13,06	
090 H	CI	32,00	32,00	20,29	20,29	66	1,04	7		0,96	1,32	0	0,26	0,31	0,09	0,01	2,95	0,32	4	0,23	7,27	
090 H	FR	27,43	27,43	18,50	18,50	66	0,75	7		0	2,15	0	0,37	0,46	0,21	0,07	3,26	0,69	1,32	0,26	5,27	
090 H	JU	15,82	19,88	13,96	13,96	66	0,18	808		0,56	8,99	0	8,77	10,83	9,59	10,91	49,65	7,97	86,18	14,9	143,8	
090 H	UL	18,86	24,69	16,73	16,73	66	0,32	234		0,55	13,34	0	4,24	4,55	3,77	1,83	28,28	5,82	41,13	3,56	75,23	
090 H	TE	21,84	28,41	20,12	20,12	66	0,45	174		0	16,07	0	9,3	7,68	6,13	3,39	42,57	10,86	25,53	6,03	78,96	
Total U.A.									1754	0	5,55	53,79	0	30,41	32,17	26,90	21,20	170,0	35,24	229,8	33,92	435,11
Total general U.A.									1754	0	5,55	53,79	0	30,41	32,17	26,90	21,20	170,0	35,24	229,8	33,92	435,11

Sef Ocol
Panait Ion

Birou Fond Forestier,
PETREA VASILIU

Verificat,

Proprietar: INGKA INVESTMENTS FOREST ASSETS SRL

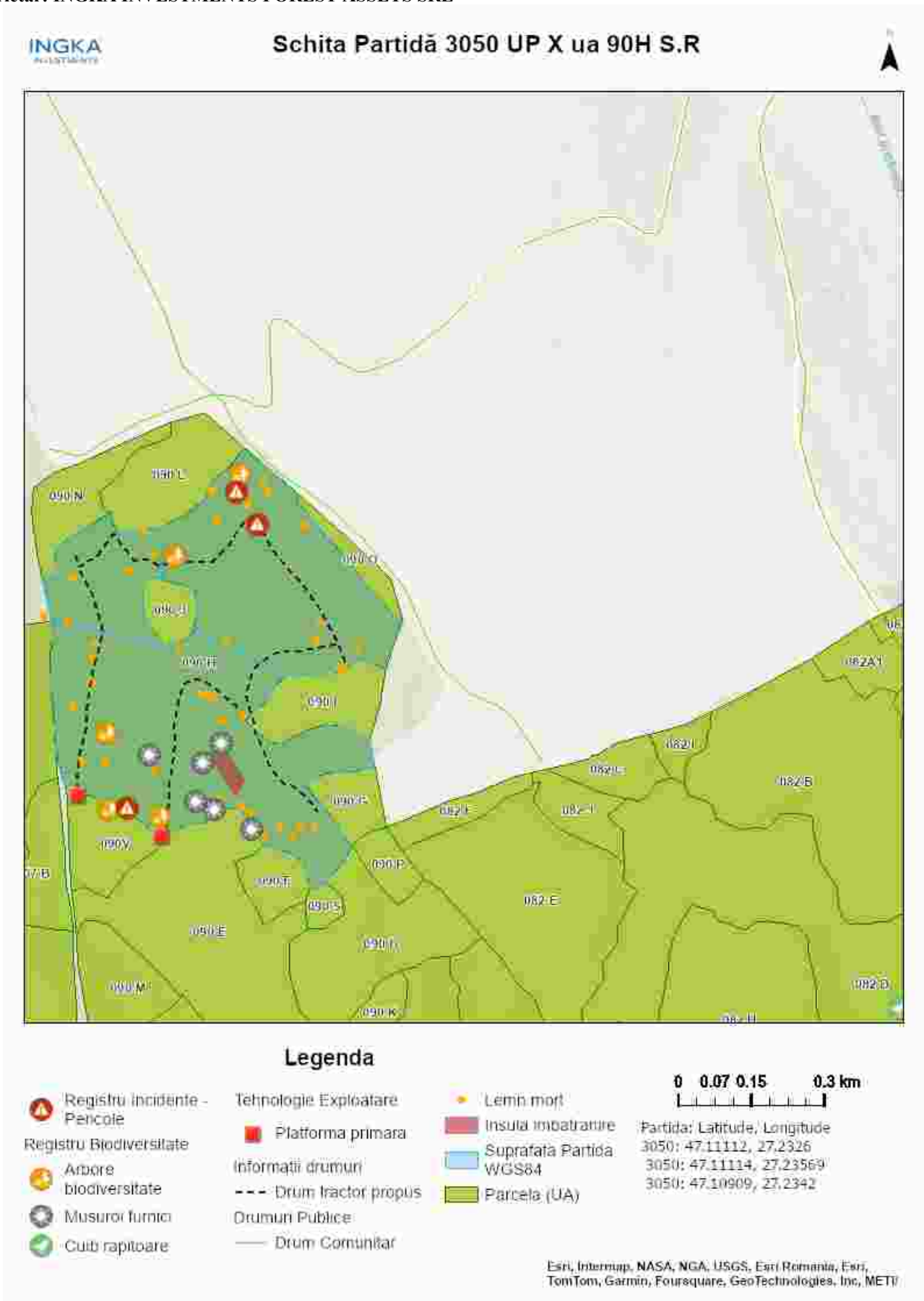

Întocmit: Ing. IONUT DUMITRACHE

SCHIȚA DE ANSAMBLU

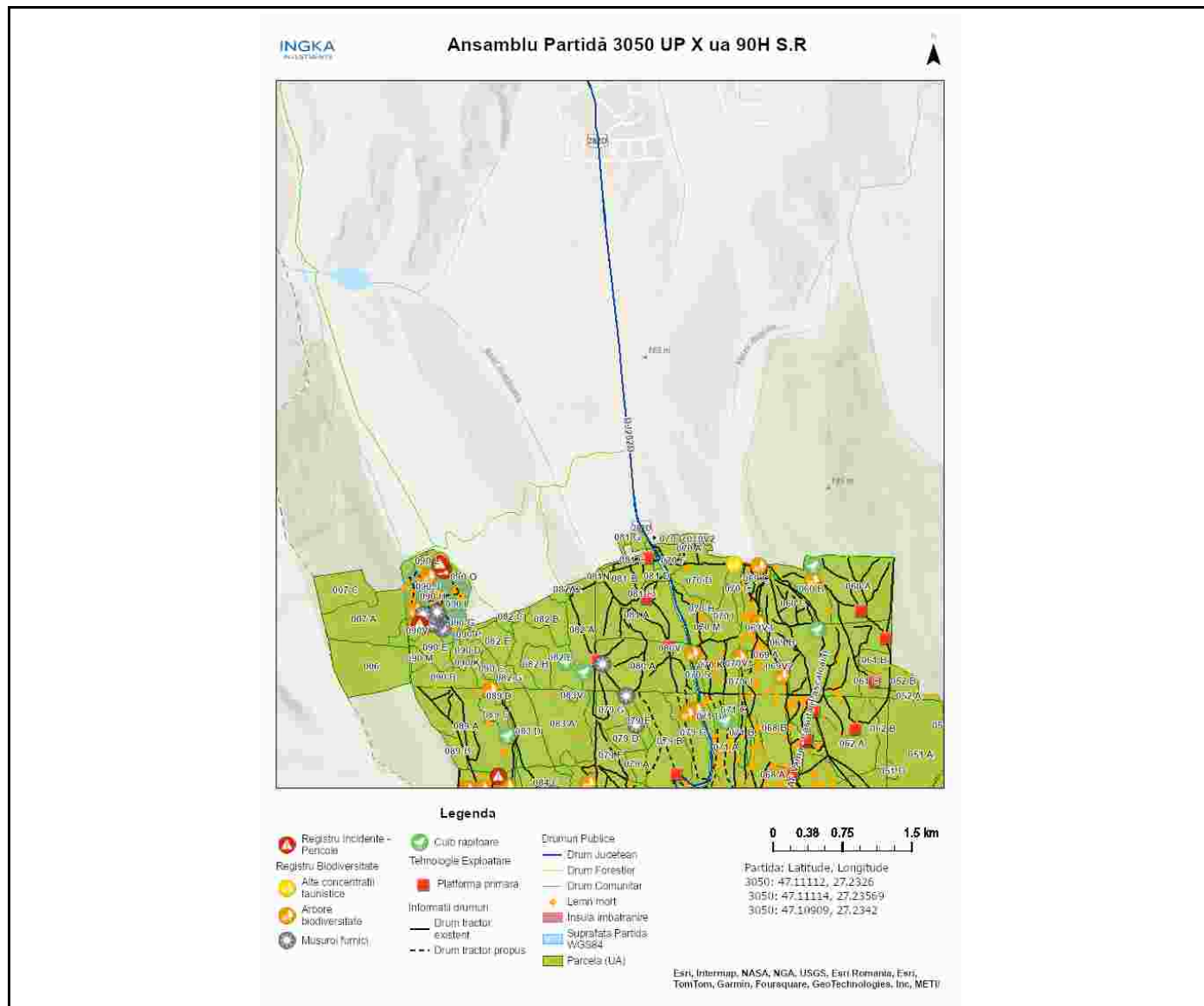

Întocmit: Ing. IONUT DUMITRACHE

Anexă APV nr. 3050/2400125302860 P3050_UP10_ua90H_Buda

Localizare: U.P. X Popesti u.a. 90 H

A. Evaluarea impactului de mediu /social:

1. Proprietăți/amenajări speciale / în imediata vecinătate ce pot fi afectate în urma operațiunilor:DA

- obiectiv: drum de pamant limitrof fondului forestier pe care se poate transporta masa lemnuasa, f.f proprietatea statului
- măsuri de evitare /diminuare a pagubelor: daca se va alege solutia de a transporta m.l pe drumurile de pamant se va lua acordul / condiții de la proprietarul de teren atat agricol cat si de padure (o.s. podu iloaiei)
- proceduri de compensare a proprietarilor: Înțelegere între factorul afectat si beneficiarul masei lemnoase.

2. Situri cu semnificație culturală, ecologică, economică, religioasă sau spirituală pentru comunitățile locale: NU

- obiectiv: _____
- măsuri de evitare /diminuare a pagubelor: _____

3. Cursuri de apă ce urmează a fi afectate: NU

- Denumire pârâu: _____ lungime sector afectat: _____ lucrari hidrotehnice _____
- Măsuri de evitare/diminuare a impactului: _____
- Zona tampon (delimitare): _____
- Podețe de traversare(amplasament, detalii construcție): _____
- Restricționarea exploatărilor /colectării lemnului (perioada): _____
- Alte soluții tehnice: _____

4. Izvoare de apă necesar a fi protejate din zona parchetului:NU

Măsuri _____

5. Captări de apă potabilă/amenajari piscicole aflate în aval:NU

- obiectiv (denumire): _____
- măsuri de evitare /diminuare a pagubelor: _____
- proceduri de compensare a eventualelor pierderi: _____

6. Specii protejate*:DA Obiectiv protejat 5 musuroaie furnici, 5 arbori de biodiversitate

- Măsuri minime de conservare /zona de conservare se vor proteja obiectivele, nu se va trece cu utilaje in apropierea musuroaielor , atentie la dobararea arborilor limitrofi

7. Habitate marginale (zone umede, stâncării, grohotișuri, păduri ripariene) :NU / Obiectiv

- Măsuri de conservare _____

8. Păduri cu Valoare Ridicată de conservare:NU / Categoria VRC _____

- Măsuri de management _____

9. Reteaua de zone de conservare /zone reprezentative ale ecosistemelor naturale +10%":DA

- Măsuri de management: Partida este ampalsată în Situl Natura 2000 - Pădurea Floreanu Frumușica- Ciurea ROSPA 0163 / ROSCI 0152.Nu se vor executa lucrări de exploatare forestieră în perioada aprilie - iulie.

10.a) Drumuri de colectare cu eroziune : NU

- Măsuri de management:

10.b) Drumuri cu pericol potențial de eroziune : NU

- Măsuri de management:

11. Pe suprafața parchetului s-a identificat și materializat: **(i)** un număr de **45** arbori pentru biodiversitate (lemn mort) - arborii pe picior nu vor fi doborâți dacă nu prezintă pericol din punct de vedere SSM (*vezi schița parchetului*) / **(ii)** un număr de **1** "insule de îmbătrânire" delimitate prin spray verde- fosta lutarie de unde cetatenii se aprovizionau cu lut folosit pentru uz caznic (nu se va recolta masa lemnoasa; se va evita amplasarea cailor de scos apropiat);

12. Pentru transportul materialului lemnos pe drumurile forestiere/publice trebuie aplicate următoarele restricții de rulare _____

- restricții de tonaj(alte restricții/observatii): 20 tone, se va plăti taxa de peaj pentru transportul m.l pe daf către administratorul drumului dacă aceasta va fi soluția tehnică de transport a m.l tronson drum: daf ghimboasa orar: permanent.nu se va transporta pe daf în perioadele ploioase.nu se va ieși pe dj282d cu anvelopele murdare, dacă se lasă amprente de noroi pe platforma acestuia se va curăța pe loc.

13. Mențiuni speciale sub raport ecologic, social/turistic (arie protejată, zonă defavorizată, trasee turistice etc.):

nu se va transporta pe daf atata timp cât starea acestuia este umedă. se va curăța de urgență platforma dj282d de orice amprentă de noroi sau orice altă impuritate(piatra,coaja,etc).

Soluții adoptate: Partida este ampalsată în Situl Natura 2000 - Pădurea Floreanu Frumușica- Ciurea. Se vor respecta condițiile specifice desfășurării activității de exploatare forestieră primite de la ANANP.

Resp. marcare Ionut Dumitrache

Data: 10.09.2024

Validat R&C: BOGDAN BANICA