

## ACT DE PUNERE ÎN VALOARE

Proprietar: INGKA INVESTMENTS FOREST ASSETS SRL  
P3056\_UP17\_ua23C\_Maguricea, , Grad de accesibilitate: 251 - 500m

Data întocmirii	Nr. partidă	Nr.Sumal	Unitate de producție	District	Canton	Aprobat
19.09.2024	3056	24001253029 20	XVII Tibau	SUCEAVA - NEAMT	TIBAU	

		Informații privind N.T.S.M.	Grupa de specii	Nr.de arbori	Vol. arbore
Suprafața totală act.	14,90				
Tratament	Rarități				
Natura produsului	SECUNDARE/LUCRARI INGRIJIRE	Stâncării pe	Rășinoase	3482	0,20
Tehnologia de exploatare	Sortimente si multipli de sortimente	Arbori putregăioși	FAG	0	0,00
Data inventarierii	18.09.2024	cu un volum de	Quercinee	0	0,00
Anul exploatării	2024	0 buc	Diverse tari	0	0,00
Procedeul de inventariere	Fir cu fir	cu un volum de	Diverse moi	0	0,00
Ciocan rotund numărul	VN-09-19				
Ciocan pătrat numărul			Total	3482	0,20

SPECIA	SORTARE DIMENSIONALĂ							Lemn lucru	Coajă	Lemn de foc		Volum brut
	G1	G2	G3	M1	M2	M3	L.S.			Total	VF	
Molid	4,33	50,11	61,33	136,52	78,04	0	29,41	359,74	44,77	302,02	1,61	706,53
Pin silvestru	0	0	0	1	1,1	0	0,68	2,78	0,71	1	0,05	4,49
<b>TOTAL</b>	<b>4,33</b>	<b>50,11</b>	<b>61,33</b>	<b>137,52</b>	<b>79,14</b>	<b>0</b>	<b>30,09</b>	<b>362,52</b>	<b>45,48</b>	<b>303,02</b>	<b>1,66</b>	<b>711,02</b>

U.A.	Suprafața ha	Vârsta ani	Panta G	Seminiș utilizabil				H.	Volum brut
				%	S.tot	Compoziție			
023 C	14,90	61	24,00	0,00	0	0	0	711,02	
<b>Total</b>	<b>14,90</b>				<b>0</b>			<b>711,02</b>	

U.A.	MO	PI	Total
023 C	706,53	4,49	711,02

U.A.	Specia	Diametre		Inalțimi		Vârsta	Vol. arb.	Nr. arb.	Creș tere	SORTARE DIMENSIONALĂ							Lemn lucru	Coajă	Lemn de foc		Volum brut
		dt	deg	ht	hc					G1	G2	G3	M1	M2	M3	L.S.			Total	VF	
023 C	MO	17,36	17,36	15,08	15,08	61	0,21	3445		4,33	50,11	61,33	136,52	78,04	0	29,41	359,74	44,77	302,02	1,61	706,53
023 C	PI	14,97	15,04	13,36	13,36	61	0,12	37		0	0	0	1	1,1	0	0,68	2,78	0,71	1	0,05	4,49
<b>Total U.A.</b>								<b>3482</b>	<b>0</b>	<b>4,33</b>	<b>50,11</b>	<b>61,33</b>	<b>137,52</b>	<b>79,14</b>	<b>0</b>	<b>30,09</b>	<b>362,52</b>	<b>45,48</b>	<b>303,02</b>	<b>1,66</b>	<b>711,02</b>
<b>Total general U.A.</b>								<b>3482</b>	<b>0</b>	<b>4,33</b>	<b>50,11</b>	<b>61,33</b>	<b>137,52</b>	<b>79,14</b>	<b>0</b>	<b>30,09</b>	<b>362,52</b>	<b>45,48</b>	<b>303,02</b>	<b>1,66</b>	<b>711,02</b>

Sef Ocol  
Panait Ion

Birou Fond Forestier,  
PETREA VASILIU

Verificat,

Proprietar: INGKA INVESTMENTS FOREST ASSETS SRL

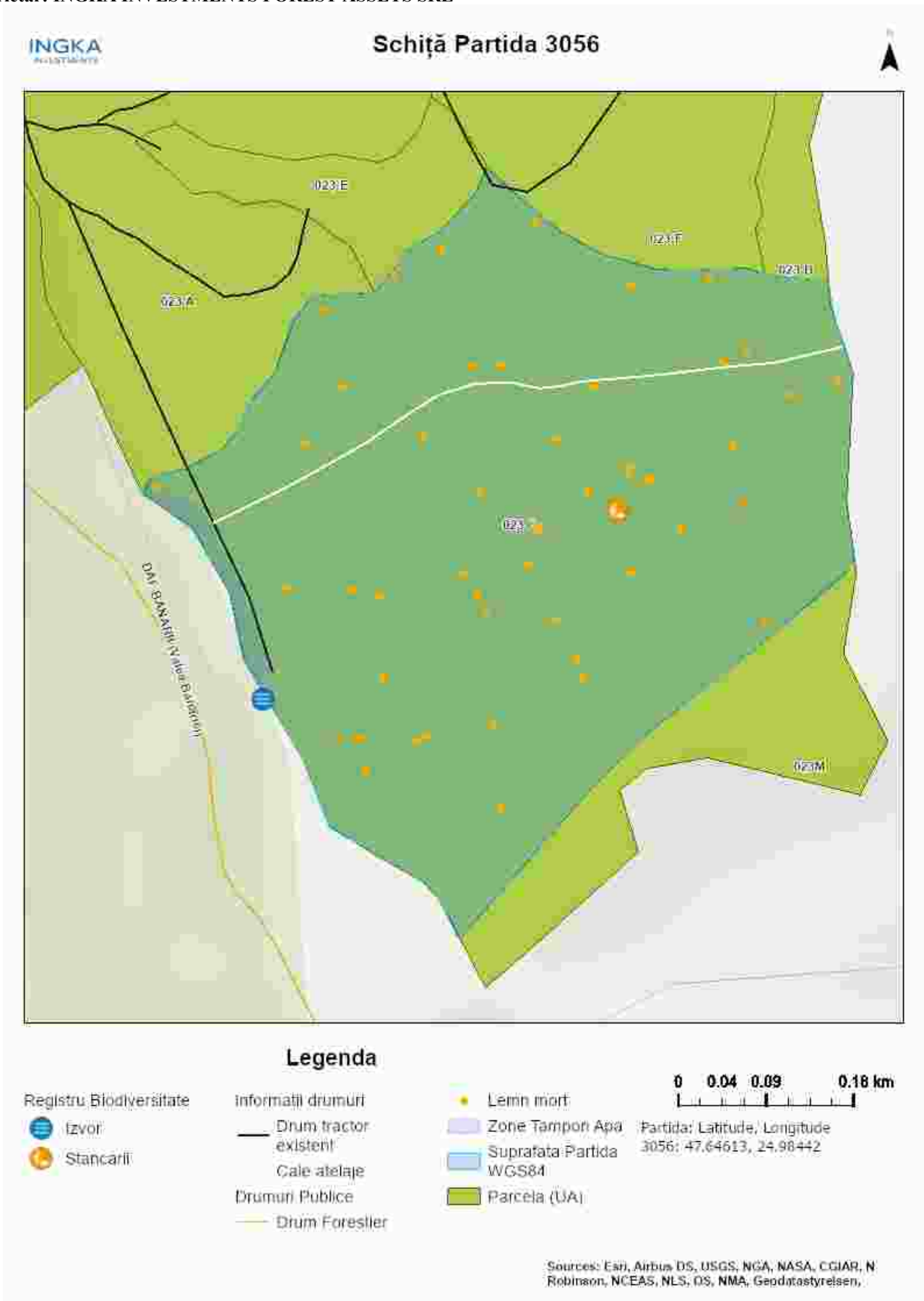

Întocmit: Ing. IONEL FURTUNA

# SCHIȚĂ DE ANSAMBLU

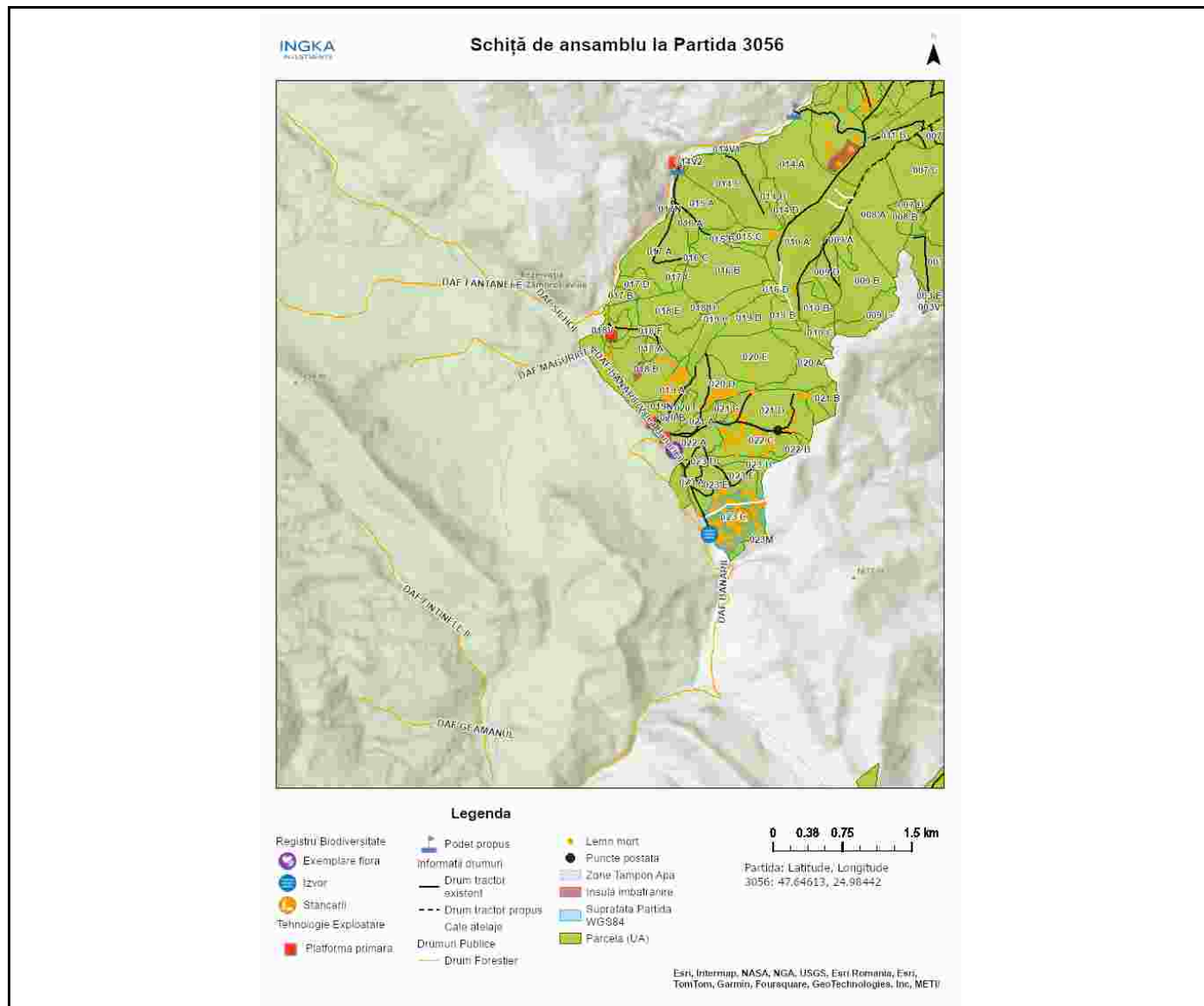

Întocmit: Ing. IONEL FURTUNA

# Anexă APV nr. 3056/2400125302920 P3056\_UP17\_ua23C\_Maguricea

Localizare: U.P. XVII Tibau u.a. 23 C

## A. Evaluarea impactului de mediu /social:

### 1. Proprietăți/amenajări speciale / în imediata vecinătate ce pot fi afectate în urma operațiunilor:DA

- obiectiv: balta apa adapare animale domestice pe limita proprietății
- măsuri de evitare /diminuare a pagubelor: se vor evita doborararea si scos apropiatul arborilor in apropierea acesteia. se vor curata obligatoriu resturile de exploatare ajunse accidental in aceasta.
- proceduri de compensare a proprietarilor: intelegere intre beneficiarul masei lemnuase si factorul afectat

### 2. Situri cu semnificație culturală, ecologică, economică, religioasă sau spirituală pentru comunitățile locale: NU

- obiectiv: \_\_\_\_\_
- măsuri de evitare /diminuare a pagubelor: \_\_\_\_\_

### 3. Cursuri de apă ce urmează a fi afectate: DA

- Denumire pârâu: pr. banariei lungime sector afectat: 25 lucrari hidrotehnice -
- Măsuri de evitare/diminuare a impactului: se va evita doborarea arborilor spre albia acestuia. cei accidental cazuti se vor indeparta imediat iar resturile de exploatare se vor curata din parau.
- Zona tampon (delimitare): linie verticala cu culoarea verde. Nu se vor amplasa căi de scos apropiat si nu se vor abandona resturi de exploatare in zona tampon.
- Podețe de traversare(amplasament, detalii construcție): -
- Restricționarea exploatărilor /colectării lemnului (perioada): Nu se va colecta material lemnos în perioadele cu precipitații abundente, precum și atunci când solul este moale de la precipitații sau dezgheț.
- Alte soluții tehnice: -

### 4. Izvoare de apă necesar a fi protejate din zona parchetului:NU

Măsuri \_\_\_\_\_

### 5. Captări de apă potabilă/amenajari piscicole aflate în aval:NU

- obiectiv (denumire): \_\_\_\_\_
- măsuri de evitare /diminuare a pagubelor: \_\_\_\_\_
- proceduri de compensare a eventualelor pierderi: \_\_\_\_\_

### 6. Specii protejate\*:NU Obiectiv protejat \_\_\_\_\_

- Măsuri minime de conservare /zona de conservare \_\_\_\_\_

### 7. Habitate marginale (zone umede, stâncării, grohotișuri, păduri ripariene) :NU / Obiectiv \_\_\_\_\_

- Măsuri de conservare \_\_\_\_\_

### 8. Păduri cu Valoare Ridicată de conservare:NU / Categoria VRC \_\_\_\_\_

- Măsuri de management \_\_\_\_\_

### 9. Reteaua de zone de conservare /zone reprezentative ale ecosistemelor naturale +10%":NU

- Măsuri de management: \_\_\_\_\_

### 10.a) Drumuri de colectare cu eroziune : NU

- Măsuri de management:

**10.b) Drumuri cu pericol potențial de eroziune : DA**

- Măsuri de management: Pentru prevenirea proceselor erozionale se vor lua măsuri pentru evacuarea apelor în afara drumurilor de tractor, inclusiv prin amplasarea de obstacole (bolovani, fascine, gădulețe, piese de lemn).

**11.** Pe suprafața parchetului s-a identificat și materializat: **(i)** un număr de **50** arbori pentru biodiversitate (lemn mort) - arborii pe picior nu vor fi doborâți dacă nu prezintă pericol din punct de vedere SSM (*vezi schița parchetului*) / **(ii)** un număr de "insule de îmbătrânire" delimitate prin - (nu se va recolta masa lemnoasă; se va evita amplasarea cailor de scos apropiat);

**12.** Pentru transportul materialului lemnos pe drumurile forestiere/publice trebuie aplicate următoarele restricții de rulare \_\_\_\_\_

- restricții de tonaj(alte restricții/observatii): \_\_\_\_\_ tronson drum: \_\_\_\_\_ orar: \_\_\_\_\_

**13.** Mențiuni speciale sub raport ecologic, social/turistic (arie protejată, zonă defavorizată, trasee turistice etc.):

se va acorda atenție la sapatura pentru executia unor eventuale noi drumuri de tractor deoarece in sol se poate gasi munitie de razboi ramasa din al doilea razboi mondial.

Soluții adoptate: pe suprafața parchetului sau identificat 6 sapaturi in stanca de tip cazemeta, unele inca accesibile iar altele blocate, semnalizate cu spray verde cu semnul "!" - pericol pt. siguranta lucrătorilor.

Resp. marcare Ionel Furtuna

Data: 19.09.2024

Validat R&C: BOGDAN BANICA