

ACT DE PUNERE ÎN VALOARE

Proprietar: INGKA INVESTMENTS FOREST ASSETS SRL
P3060_UP30_ua6B_7G_9C_10A_11B_, Grad de accesibilitate: 501 - 1000m

Data întocmirii	Nr. partidă	Nr.Sumal	Unitate de producție	District	Canton	Aprobat
24.09.2024	3060	24001253029 60	XXX Largu - Hangu	LARGU - HANGU	PETRU VODA	

		Informații privind N.T.S.M.	Grupa de specii	Nr.de arbori	Vol. arbore
Suprafața totală act.	47,50				
Tratament	Acc.I				
Natura produsului	ACCIDENTALE I	Stâncării pe	Rășinoase	494	0,95
Tehnologia de exploatare	Sortimente si multipli de sortimente	Arbori putregăioși	FAG	0	0,00
Data inventarierii	22.09.2024	cu un volum de	Quercinee	0	0,00
Anul exploatării	2024	Iescării	Diverse tari	0	0,00
Procedeul de inventariere	Fir cu fir	cu un volum de	Diverse moi	0	0,00
Ciocan rotund numărul	VN-09-15				
Ciocan pătrat numărul			Total	494	0,95

SPECIA	SORTARE DIMENSIONALĂ							Lemn lucru	Coajă	Lemn de foc		Volum brut
	G1	G2	G3	M1	M2	M3	L.S.			Total	VF	
Brad	2,38	0,35	0,1	0,03	0	0	0	2,86	0,32	0,2	0	3,38
Molid	143,7	130,08	40,43	34,48	12,43	0	4,23	365,35	35,34	64,18	0,08	464,87
TOTAL	146,08	130,43	40,53	34,51	12,43	0	4,23	368,21	35,66	64,38	0,08	468,25

U.A.	Suprafața ha	Vârsta ani	Panta G	Seminiș utilizabil				H.	Volum brut
				%	S.tot	Compoziție			
006 B	4,70	94	30.00	0.00	0	0	0	68,23	
007 G	3,70	94	25.00	0.00	0	0	0	49,78	
009 C	1,60	59	26.00	0.00	0	0	0	17,31	
010 A	29,80	94	24.00	0.00	0	0	0	179,47	
011 B	0,60	64	25.00	0.00	0	0	0	17,74	
012 D	2,30	64	25.00	0.00	0	0	0	63,75	
013 B	4,00	69	18.00	0.00	0	0	0	62,27	
013 C	0,80	94	23.00	0.00	0	0	0	9,7	
Total	47,50				0			468,25	

U.A.	BR	MO	Total
006 B	0	68,23	68,23
007 G	0	49,78	49,78
009 C	0	17,31	17,31
010 A	3,38	176,09	179,47
011 B	0	17,74	17,74
012 D	0	63,75	63,75
013 B	0	62,27	62,27
013 C	0	9,7	9,7
Total	3,38	464,87	468,25

U.A.	Specia	Diametre		Inalțimi		Vârsta	Vol. arb.	Nr. arb.	Creșt. tere	SORTARE DIMENSIONALĂ							Lemn lucru	Coajă	Lemn de foc		Volum brut	
		dt	deg	ht	hc					G1	G2	G3	M1	M2	M3	L.S.			Total	VF		
006 B	MO	28,78	33,09	25,78	25,78	94	0,95	72		17,96	24,66	6,4	5,63	1,83	0	0,62	57,1	5,54	5,59	0,01	68,23	
Total U.A.									72	0	17,96	24,66	6,4	5,63	1,83	0	0,62	57,1	5,54	5,59	0,01	68,23
007 G	MO	27,57	31,37	22,76	22,76	94	0,89	56		17,61	11,7	3,76	3,33	1,29	0	0,46	38,15	3,67	7,96	0,01	49,78	
Total U.A.									56	0	17,61	11,7	3,76	3,33	1,29	0	0,46	38,15	3,67	7,96	0,01	49,78
009 C	MO	26,27	26,27	20,41	20,41	59	0,79	22		4,38	5,5	1,43	1,16	0,56	0	0,17	13,2	1,27	2,84	0,01	17,31	
Total U.A.									22	0	4,38	5,5	1,43	1,16	0,56	0	0,17	13,2	1,27	2,84	0,01	17,31
010 A	BR	56,00	56,00	32,00	32,00	94	3,38	1		2,38	0,35	0,1	0,03	0	0	0	2,86	0,32	0,2	0	3,38	

ACT DE PUNERE ÎN VALOARE

Proprietar: INGKA INVESTMENTS FOREST ASSETS SRL

010 A	MO	26,51	37,27	26,06	26,06	94	0,84	210		57,79	44,65	13,87	12,79	5,4	0	1,93	136,4 3	13,22	26,44	0,05	176,09	
Total U.A.									211	0	60,17	45,00	13,97	12,82	5,4	0	1,93	139,2	13,54	26,64	0,05	179,47
011 B	MO	31,29	31,29	24,24	24,24	64	1,04	17		5,13	5,61	1,76	1,35	0,42	0	0,12	14,39 9	1,38	1,97	0	17,74	
Total U.A.									17	0	5,13	5,61	1,76	1,35	0,42	0	0,12	14,39	1,38	1,97	0	17,74
012 D	MO	31,24	35,17	28,03	28,03	64	1,01	63		13,5	22,3	8,7	6,42	1,74	0	0,55	53,21	5,26	5,28	0	63,75	
Total U.A.									63	0	13,5	22,3	8,7	6,42	1,74	0	0,55	53,21	5,26	5,28	0	63,75
013 B	MO	34,59	36,42	26,42	26,42	69	1,42	44		25,92	14,2	3,78	3,21	0,99	0	0,32	48,42	4,56	9,29	0	62,27	
Total U.A.									44	0	25,92	14,2	3,78	3,21	0,99	0	0,32	48,42	4,56	9,29	0	62,27
013 C	MO	30,67	30,67	22,78	22,78	94	1,08	9		1,41	1,46	0,73	0,59	0,2	0	0,06	4,45	0,44	4,81	0	9,7	
Total U.A.									9	0	1,41	1,46	0,73	0,59	0,2	0	0,06	4,45	0,44	4,81	0	9,7
Total general U.A.									494	0	146,0 8	130,4 3	40,53	34,51	12,43	0	4,23	368,2 1	35,66	64,38	0,08	468,25

Sef Ocol
Panait Ion

Birou Fond Forestier,
PETREA VASILIU

Verificat,

Proprietar: INGKA INVESTMENTS FOREST ASSETS SRL



Schiță Partida 3060

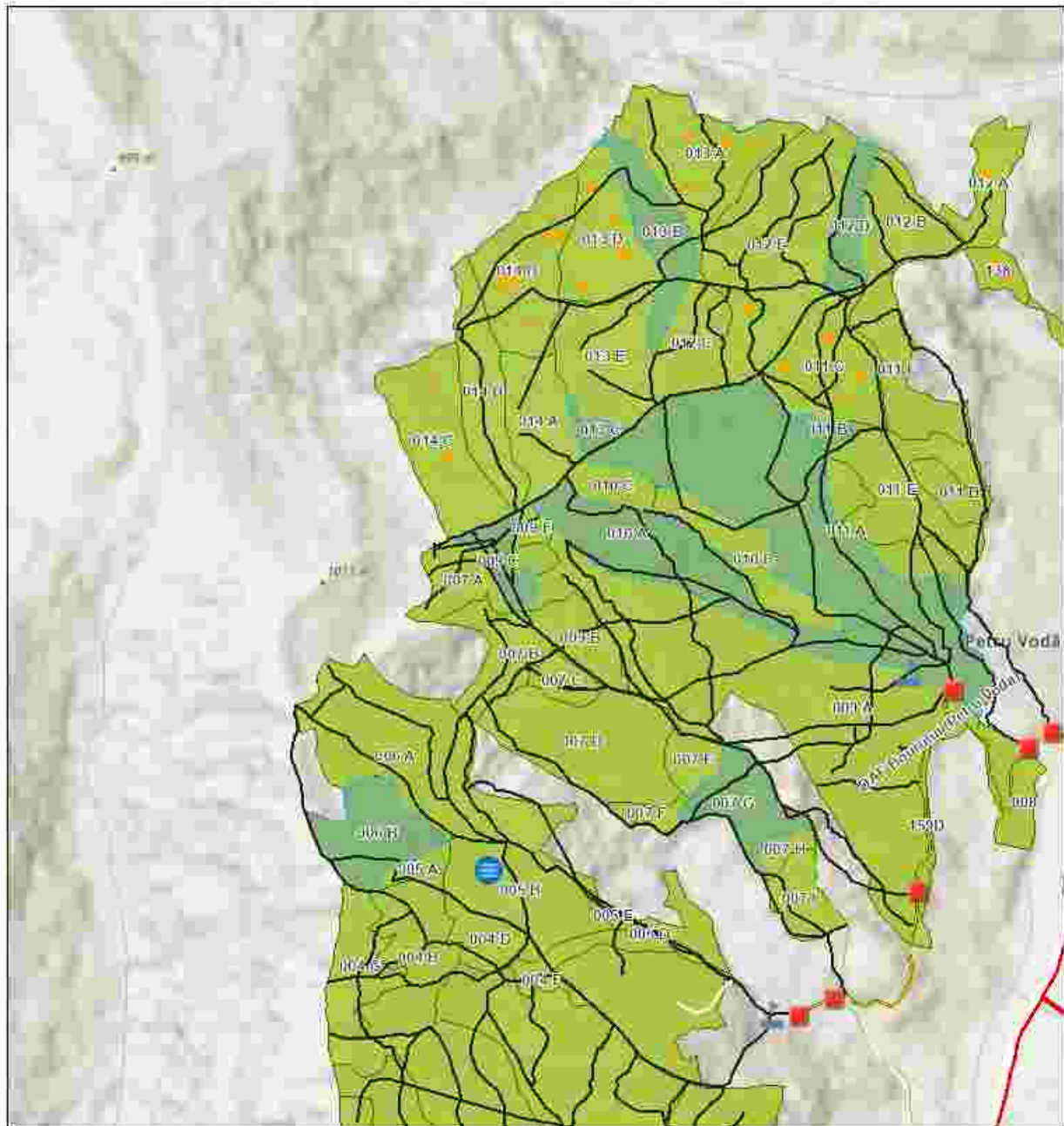

Legenda

Registru Biodiversitate



Tehnologie Exploatare



Podet propus



Informații drumun

Drum tractor existent

Drum auto forestier

Cale atelaje

Drumuri Publice

Drum National

Drum Forestier

Drum Comunitar

Lemn mort

Suprafata Partida WGS84

Parcela (UA)

0 0.17 0.35 0.7 km



Partida: Latitudine, Longitudine

: 47.1104, 25.97507

: 47.11882, 25.98889

: 47.11104, 25.98647

: 47.11608, 25.97909

: 47.11881, 25.98118

Esri, Intermap, NASA, NGA, USGS, Esri Romania, Esri, TomTom, Garmin, Foursquare, GeoTechnologies, Inc, METI

Întocmit: Ing. CIPRIAN BISTRICEANU

SCHIȚA DE ANSAMBLU

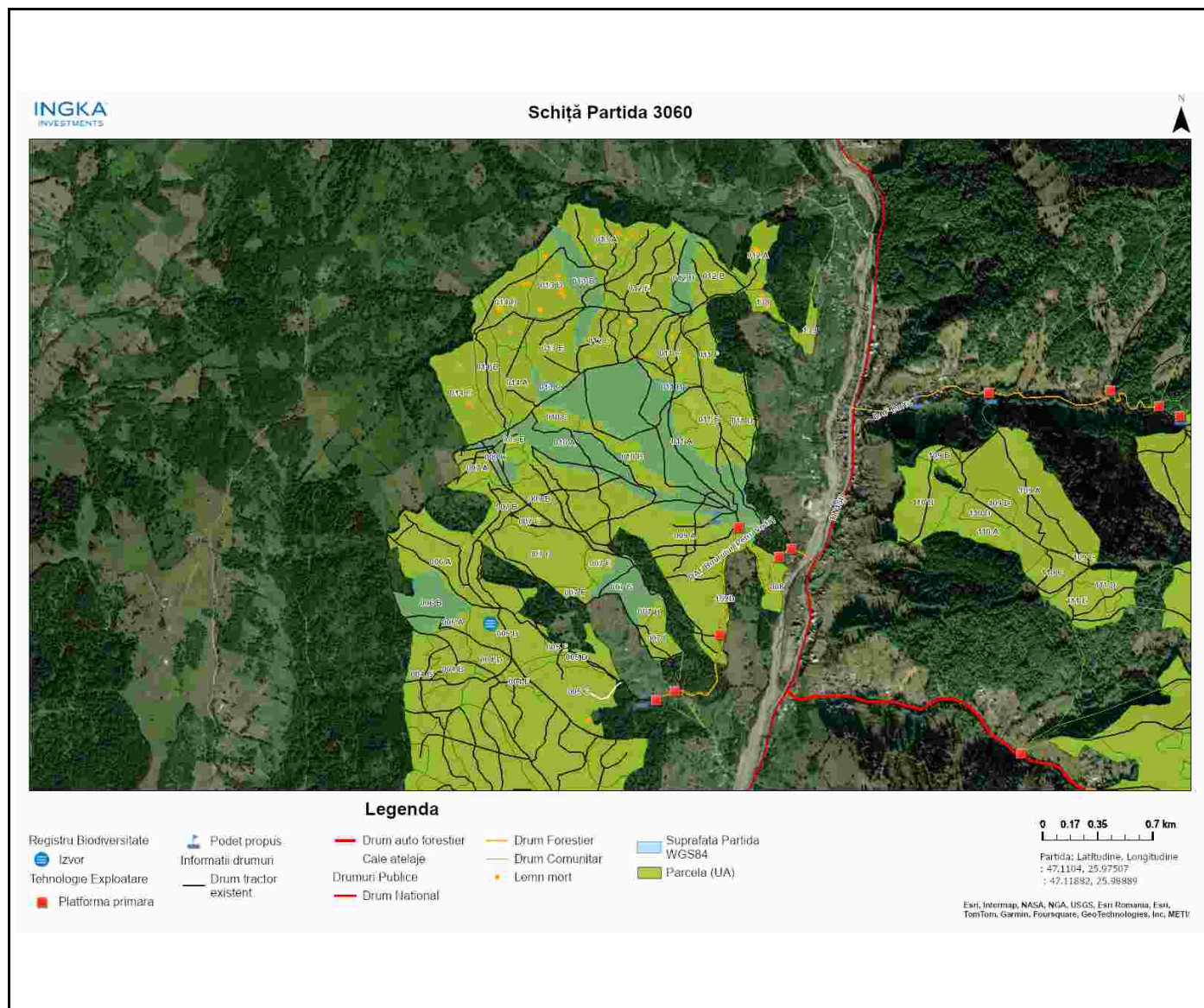

Întocmit: Ing. CIPRIAN BISTRICEANU

Anexă APV nr. 3060/2400125302960 P3060_UP30_ua6B_7G_9C_10A_11B_

Localizare: U.P. XXX LARGU - Hangu u.a. 10 A, 11 B, 12 D, 13 B, 13 C, 6 B, 7 G, 9 C

A. Evaluarea impactului de mediu /social:

1. Proprietăți/amenajări speciale / în imediata vecinătate ce pot fi afectate în urma operațiunilor:DA

- obiectiv: proprietati particulare-persoane fizice
- măsuri de evitare /diminuare a pagubelor: doborarea arborilor si curatarea de craci se va efectua in interiorul padurii.
- proceduri de compensare a proprietarilor: Înțelegere între factorul afectat si beneficiarul masei lemnoase.

2. Situri cu semnificație culturală, ecologică, economică, religioasă sau spirituală pentru comunitățile locale: NU

- obiectiv: _____
- măsuri de evitare /diminuare a pagubelor: _____

3. Cursuri de apă ce urmează a fi afectate: DA

- Denumire pârâu: fara nume lungime sector afectat: 6 lucrari hidrotehnice nu
- Măsuri de evitare/diminuare a impactului: traversarea paraului se va face pe traseul aprobat pe podet de lemn sau tuburi.
- Zona tampon (delimitare): 0
- Podețe de traversare(amplasament, detalii construcție): Traversarea pârâului se va face pe traseul aprobat pe podeț de lemn sau tuburi.
- Restricționarea exploatărilor /colectării lemnului (perioada): Nu se va colecta material lemnos în perioadele cu precipitații abundente, precum și atunci când solul este moale de la precipitații sau dezgheț.
- Alte soluții tehnice: 0

4. Izvoare de apă necesar a fi protejate din zona parchetului:NU

Măsuri _____

5. Captări de apă potabilă/amenajari piscicole aflate în aval:NU

- obiectiv (denumire): _____
- măsuri de evitare /diminuare a pagubelor: _____
- proceduri de compensare a eventualelor pierderi: _____

6. Specii protejate*:NU Obiectiv protejat _____

- Măsuri minime de conservare /zona de conservare _____

7. Habitate marginale (zone umede, stâncării, grohotișuri, păduri ripariene) :NU / Obiectiv _____

- Măsuri de conservare _____

8. Păduri cu Valoare Ridicată de conservare:DA / Categoria VRC VRC 4.2.c in ua 11A, D, E

- Măsuri de management Utilizarea traseului existent pentru colectare. Nu se va colecta material lemnos în perioadele cu precipitații abundente, precum și atunci când solul este moale de la precipitații sau dezgheț.

9. Reteaua de zone de conservare /zone reprezentative ale ecosistemelor naturale +10%":NU

- Măsuri de management: _____

10.a) Drumuri de colectare cu eroziune : DA

- Măsuri de management: pentru prevenirea proceselor erozionale se vor lua masuri pentru evacuarea apelor inafara drumurilor de tractor.

10.b) Drumuri cu pericol potențial de eroziune : NU

- Măsuri de management:

11. Pe suprafața parchetului s-a identificat și materializat: **(i)** un număr de **36** arbori pentru biodiversitate (lemn mort) - arborii pe picior nu vor fi doborâți dacă nu prezintă pericol din punct de vedere SSM (*vezi schița parchetului*) / **(ii)** un număr de "insule de îmbătrânire" delimitate prin 0 (nu se va recolta masa lemnoasa; se va evita amplasarea cailor de scos apropiat);

12. Pentru transportul materialului lemnos pe drumurile forestiere/publice trebuie aplicate următoarele restricții de rulare _____

- restricții de tonaj(alte restrictii/observatii): _____ tronson drum: _____ orar: _____

13. Mențiuni speciale sub raport ecologic, social/turistic (arie protejată, zonă defavorizată, trasee turistice etc.):

Este responsabilitatea cumparatorului de a identifica administratorul drumurilor care vor fi folosite pentru transportul materialului lemnos, respectiv de a-si onora obligatiile fata de acesta.

Soluții adoptate: platforma primara este in fondul forestier administrat de Romsilva.

Resp. marcare Ciprian Bistriceanu

Data: 08.10.2024

Validat R&C: BOGDAN BANICA