

ACT DE PUNERE ÎN VALOARE

Proprietar: INGKA INVESTMENTS FOREST ASSETS SRL
P3063_UP30_ua7A_10C_Largu, , Grad de accesibilitate: 1001 - 1500m

Data întocmirii	Nr. partidă	Nr.Sumal	Unitate de producție	District	Canton	Aprobat
24.09.2024	3063	24001253029 90	XXX Largu - Hangu	LARGU - HANGU	PETRU VODA	

		Informații privind N.T.S.M.	Grupa de specii	Nr.de arbori	Vol. arbore
Suprafața totală act.	4,30	Stâncării pe	ha	83	0,92
Tratament	Acc.I	Arbori putregăioși	0 buc	0	0,00
Natura produsului	ACCIDENTALE I	cu un volum de	0 mc	0	0,00
Tehnologia de exploatare	Sortimente si multipli de sortimente	Iescării	0 buc	0	0,00
Data inventarierii	22.09.2024	cu un volum de	0 mc	0	0,00
Anul exploatării	2024				
Procedeul de inventariere	Fir cu fir				
Ciocan rotund numărul	VN-09-15				
Ciocan pătrat numărul					
				Total	83
					0,92

SPECIA	SORTARE DIMENSIONALĂ							Lemn lucru	Coajă	Lemn de foc		Volum brut
	G1	G2	G3	M1	M2	M3	L.S.			Total	VF	
Molid	13,73	27,9	9,71	8,37	2,22	0	0,79	62,72	6,28	7,54	0	76,54
TOTAL	13,73	27,9	9,71	8,37	2,22	0	0,79	62,72	6,28	7,54	0	76,54

U.A.	Suprafața ha	Vârsta ani	Panta G	Semănțș utilizabil				H.	Volum brut
				%	S.tot	Compoziție			
007 A	2,60	49	25.00	0.00	0	0	0	62,26	
010 C	1,70	64	37.00	0.00	0	0	0	14,28	
Total	4,30				0			76,54	

U.A.	MO
007 A	62,26
010 C	14,28
Total	76,54

U.A.	Specia	Diametre		Inalțimi		Vârsta	Vol. arb.	Nr. arb.	Creș tere	SORTARE DIMENSIONALĂ							Lemn lucru	Coajă	Lemn de foc		Volum brut
		dt	deg	ht	hc					G1	G2	G3	M1	M2	M3	L.S.			Total	VF	
007 A	MO	28,58	33,80	27,97	27,97	49	0,85	73		9,31	22,78	8,33	7,54	1,95	0	0,7	50,61	5,13	6,52	0	62,26
Total U.A.								73	0	9,31	22,78	8,33	7,54	1,95	0	0,7	50,61	5,13	6,52	0	62,26
010 C	MO	36,60	36,60	28,00	28,00	64	1,43	10		4,42	5,12	1,38	0,83	0,27	0	0,09	12,11	1,15	1,02	0	14,28
Total U.A.								10	0	4,42	5,12	1,38	0,83	0,27	0	0,09	12,11	1,15	1,02	0	14,28
Total general U.A.								83	0	13,73	27,90	9,71	8,37	2,22	0	0,79	62,72	6,28	7,54	0	76,54

Sef Ocol
Panait Ion

Birou Fond Forestier,
PETREA VASILIU

Verificat,

Proprietar: INGKA INVESTMENTS FOREST ASSETS SRL

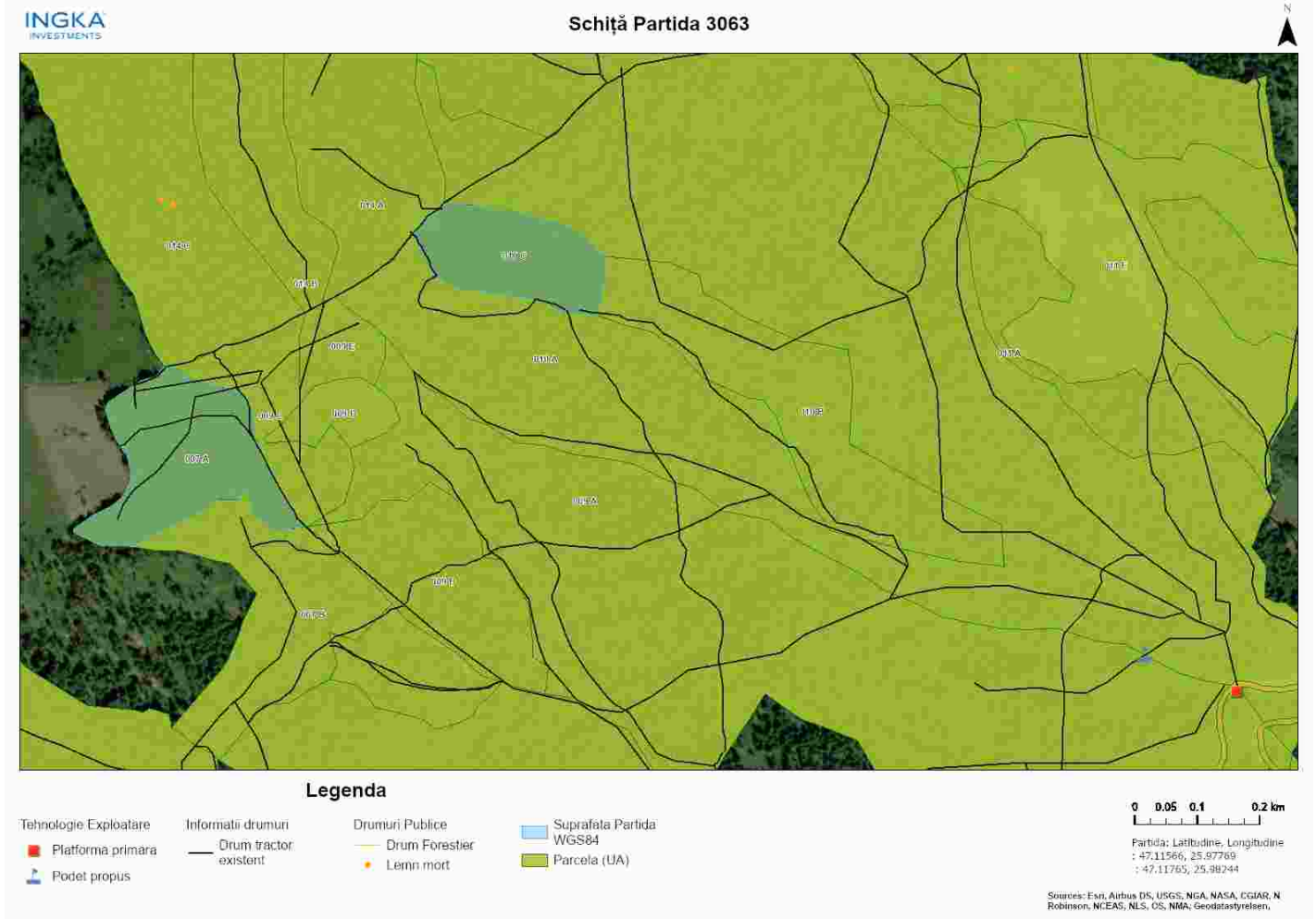

Întocmit: Ing. CIPRIAN BISTRICEANU

SCHIȚA DE ANSAMBLU

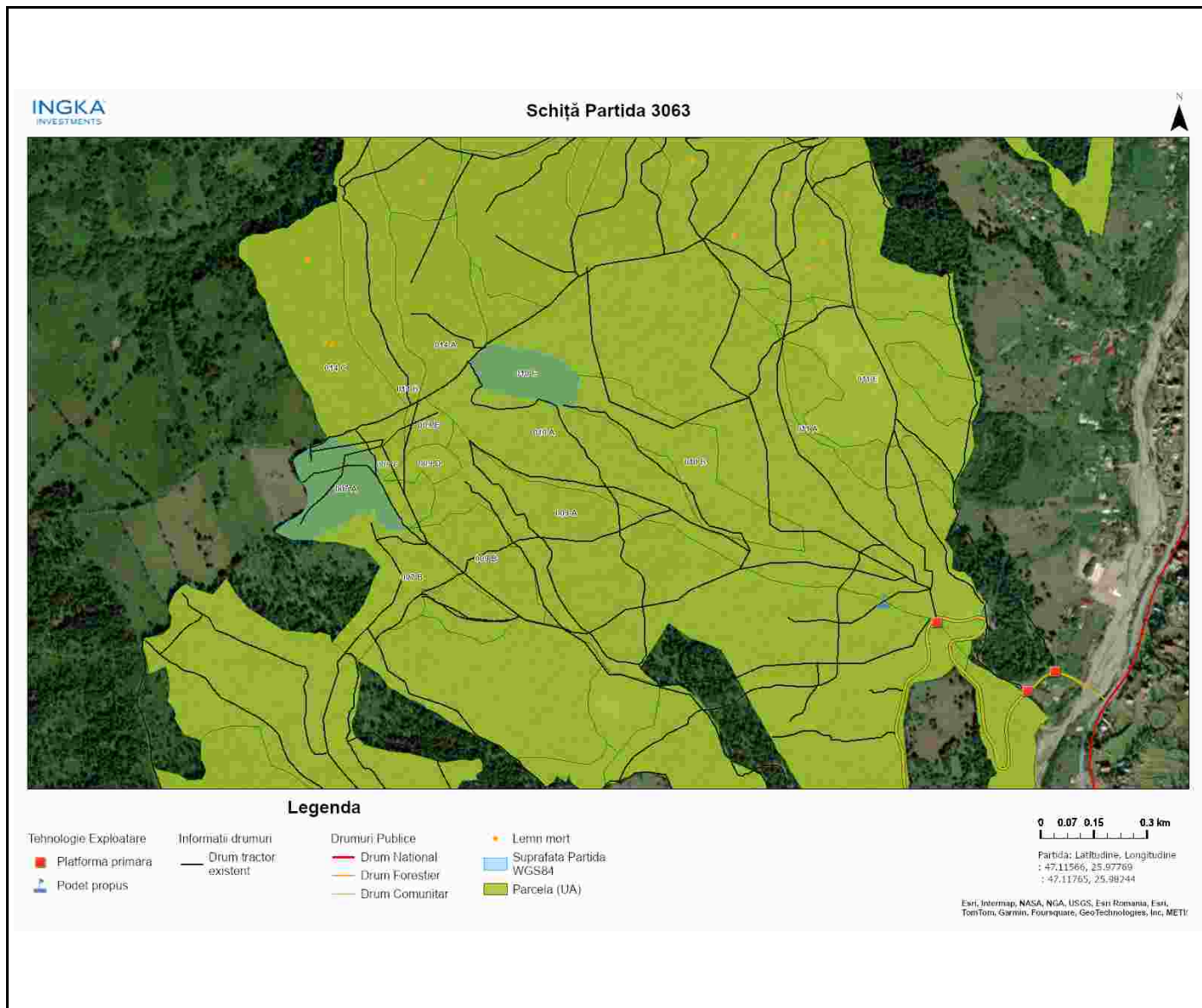

Întocmit: Ing. CIPRIAN BISTRICEANU

Anexă APV nr. 3063/2400125302990 P3063_UP30_ua7A_10C_Largu

Localizare: U.P. XXX Largu - Hangu u.a. 10 C, 7 A

A. Evaluarea impactului de mediu /social:

1. Proprietăți/amenajări speciale / în imediata vecinătate ce pot fi afectate în urma operațiunilor:DA

- obiectiv: pproprietati particulare-persoane fizice
- măsuri de evitare /diminuare a pagubelor: doborarea arborilor si curatarea de craci se va efectua in interiorul padurii.
- proceduri de compensare a proprietarilor: aducerea terenului la forma initiala.intelegerea intre factorul afectat si beneficiarul masei lemnuase.

2. Situri cu semnificație culturală, ecologică, economică, religioasă sau spirituală pentru comunitățile locale: NU

- obiectiv: _____
- măsuri de evitare /diminuare a pagubelor: _____

3. Cursuri de apă ce urmează a fi afectate: DA

- Denumire pârâu: fara nume lungime sector afectat: 6 lucrari hidrotehnice nu
- Măsuri de evitare/diminuare a impactului: traversarea paraului se va face pe traseul aprobat pe podet de lemn sau tuburi.
- Zona tampon (delimitare): 0
- Podețe de traversare(amplasament, detalii construcție): Traversarea pârâului se va face pe traseul aprobat pe podeț de lemn sau tuburi.
- Restricționarea exploatărilor /colectării lemnului (perioada): Nu se va colecta material lemnos în perioadele cu precipitații abundente, precum și atunci când solul este moale de la precipitații sau dezgheț.
- Alte soluții tehnice: 0

4. Izvoare de apă necesar a fi protejate din zona parchetului:NU

Măsuri _____

5. Captări de apă potabilă/amenajari piscicole aflate în aval:NU

- obiectiv (denumire): _____
- măsuri de evitare /diminuare a pagubelor: _____
- proceduri de compensare a eventualelor pierderi: _____

6. Specii protejate*:NU Obiectiv protejat _____

- Măsuri minime de conservare /zona de conservare _____

7. Habitate marginale (zone umede, stâncării, grohotișuri, păduri ripariene) :NU / Obiectiv _____

- Măsuri de conservare _____

8. Păduri cu Valoare Ridicată de conservare:DA / Categoria VRC VRC 4.2.c in ua 7A

- Măsuri de management Utilizarea traseului existent pentru colectare. Nu se va colecta material lemnos în perioadele cu precipitații abundente, precum și atunci când solul este moale de la precipitații sau dezgheț.

9. Reteaua de zone de conservare /zone reprezentative ale ecosistemelor naturale +10%":DA

- Măsuri de management: Utilizarea traseului existent pentru colectare. Nu se va colecta material lemnos în perioadele cu precipitații abundente, precum și atunci când solul este moale de la precipitații sau dezgheț.

10.a) Drumuri de colectare cu eroziune : NU

- Măsuri de management:

10.b) Drumuri cu pericol potențial de eroziune : DA

- Măsuri de management: pentru prevenirea proceselor erozionale se vor lua masuri pentru evacuarea apelor inafara drumurilor de tractor,inclusiv prin amplasarea de obstacole(bolovani,fascine,gardulete).

11. Pe suprafața parchetului s-a identificat și materializat: **(i)** un număr de **9** arbori pentru biodiversitate (lemn mort) - arborii pe picior nu vor fi doborâți dacă nu prezintă pericol din punct de vedere SSM (*vezi schița parchetului*) / **(ii)** un număr de "insule de îmbătrânire" delimitate prin 0 (nu se va recolta masa lemnoasa; se va evita amplasarea cailor de scos apropiat);

12. Pentru transportul materialului lemnos pe drumurile forestiere/publice trebuie aplicate următoarele restricții de rulare _____

- restricții de tonaj(alte restrictii/observatii): _____ tronson drum: _____ orar: _____

13. Mențiuni speciale sub raport ecologic, social/turistic (arie protejată, zonă defavorizată, trasee turistice etc.):

Este responsabilitatea cumparatorului de a identifica administratorul drumurilor care vor fi folosite pentru transportul materialului lemnos, respectiv de a-si onora obligatiile fata de acesta.

Soluții adoptate: platforma primara este in fondul forestier administrat de Romsilva

Resp. marcare Ciprian Bistriceanu

Data: 08.10.2024

Validat R&C: BOGDAN BANICA