

ACT DE PUNERE ÎN VALOARE

Proprietar: INGKA INVESTMENTS FOREST ASSETS SRL
P3070_UP31_ua57C_Troaca Muncil, , Grad de accesibilitate: 501 - 1000m

Data întocmirii	Nr. partidă	Nr.Sumal	Unitate de producție	District	Canton	Aprobat
30.09.2024	3070	24001253030 60	XXXI Ceahlau - Dreptu	ZAHORNA	ZAHORNA	

		Informații privind N.T.S.M.	Grupa de specii	Nr.de arbori	Vol. arbore
Suprafața totală act.	6,80				
Tratament	Rarituri				
Natura produsului	SECUNDARE/LUCRARI INGRIJIRE	Stâncării pe	Rășinoase	3151	0,15
Tehnologia de exploatare	Sortimente si multipli de sortimente	Arbori putregăioși	FAG	59	0,07
Data inventarierii	24.09.2024	cu un volum de	Quercinee	0	0,00
Anul exploatării	2024	1 buc	Diverse tari	10	0,20
Procedeul de inventariere	Fir cu fir	cu un volum de	Diverse moi	0	0,00
Ciocan rotund numărul	VN-09-19				
Ciocan pătrat numărul			Total	3220	0,14

SPECIA	SORTARE DIMENSIONALĂ							Lemn lucru	Coajă	Lemn de foc		Volum brut
	G1	G2	G3	M1	M2	M3	L.S.			Total	VF	
Brad	0	0,53	0,74	1,16	0,75	0	0,51	3,69	0,43	0,97	0,04	5,09
Larice	0	0	0	0,16	0,16	0	0,12	0,44	0,11	0,11	0,01	0,66
Molid	0	11,99	30,4	121,71	105,19	0	54,62	323,91	44,64	81,29	2,75	449,84
Fag	0	0	0	0,1	0,33	0,66	0,73	1,82	0,15	1,99	0,52	3,96
Mesteacan	0	0,33	0	0,16	0,17	0,12	0,03	0,81	0,17	0,53	0,06	1,51
Paltin de munte	0	0	0	0	0,05	0,08	0,1	0,23	0,04	0,19	0,07	0,46
TOTAL	0	12,85	31,14	123,29	106,65	0,86	56,11	330,90	45,54	85,08	3,45	461,52

U.A.	Suprafața ha	Vârsta ani	Panta G	Semințis utilizabil					Volum brut
				%	S.tot	Compoziție			
057 C	6,80	44	28.00	0.00	0	0		0	461,52
Total	6,80				0				461,52

U.A.	BR	LA	MO	FA	ME	PAM	Total
057 C	5,09	0,66	449,84	3,96	1,51	0,46	461,52

U.A.	Specia	Diametre		Inalțimi		Vârsta	Vol. arb.	Nr. arb.	Creștere	SORTARE DIMENSIONALĂ							Lemn lucru	Coajă	Lemn de foc		Volum brut
		dt	dcg	ht	hc					G1	G2	G3	M1	M2	M3	L.S.			Total	VF	
057 C	BR	15,48	13,04	11,94	11,94	44	0,16	31		0	0,53	0,74	1,16	0,75	0	0,51	3,69	0,43	0,97	0,04	5,09
057 C	LA	12,67	12,67	10,34	10,34	44	0,07	9		0	0	0	0,16	0,16	0	0,12	0,44	0,11	0,11	0,01	0,66
057 C	MO	13,95	13,94	14,87	14,87	44	0,14	3111		0	11,99	30,4	121,71	105,19	0	54,62	323,91	44,64	81,29	2,75	449,84
057 C	FA	11,53	10,74	9,84	9,84	44	0,07	59		0	0	0	0,1	0,33	0,66	0,73	1,82	0,15	1,99	0,52	3,96
057 C	ME	28,00	28,00	19,80	19,80	44	0,50	3		0	0,33	0	0,16	0,17	0,12	0,03	0,81	0,17	0,53	0,06	1,51
057 C	PAM	11,43	11,43	10,81	10,81	44	0,07	7		0	0	0	0	0,05	0,08	0,1	0,23	0,04	0,19	0,07	0,46
Total U.A.								3220	0	0	12,85	31,14	123,2	106,6	0,86	56,11	330,9	45,54	85,08	3,45	461,52
Total general U.A.								3220	0	0	12,85	31,14	123,2	106,6	0,86	56,11	330,9	45,54	85,08	3,45	461,52

Sef Ocol
Panait Ion

Birou Fond Forestier,
PETREA VASILIU

Verificat,

Proprietar: INGKA INVESTMENTS FOREST ASSETS SRL

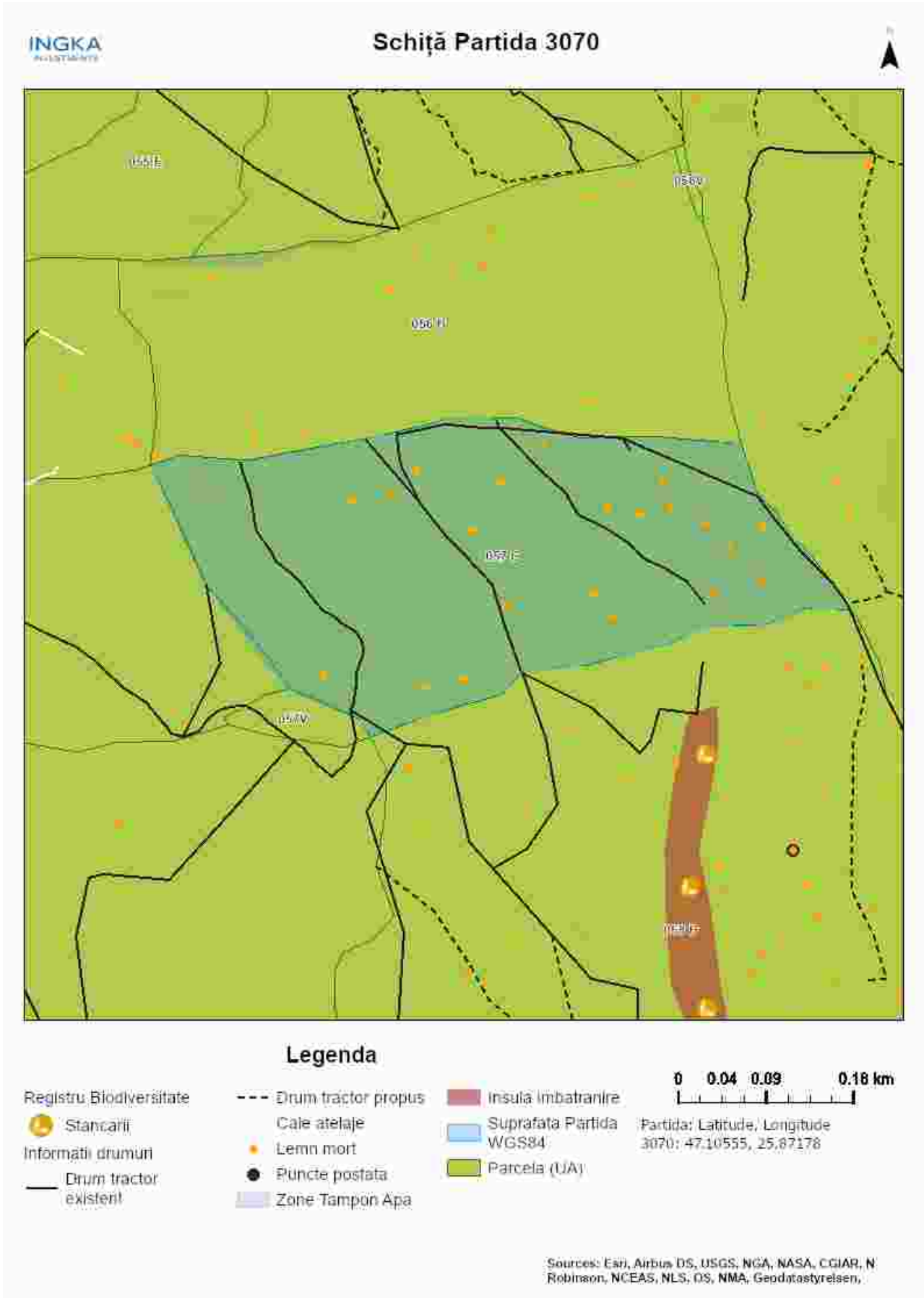

Întocmit: Ing. IONEL FURTUNA

SCHIȚA DE ANSAMBLU

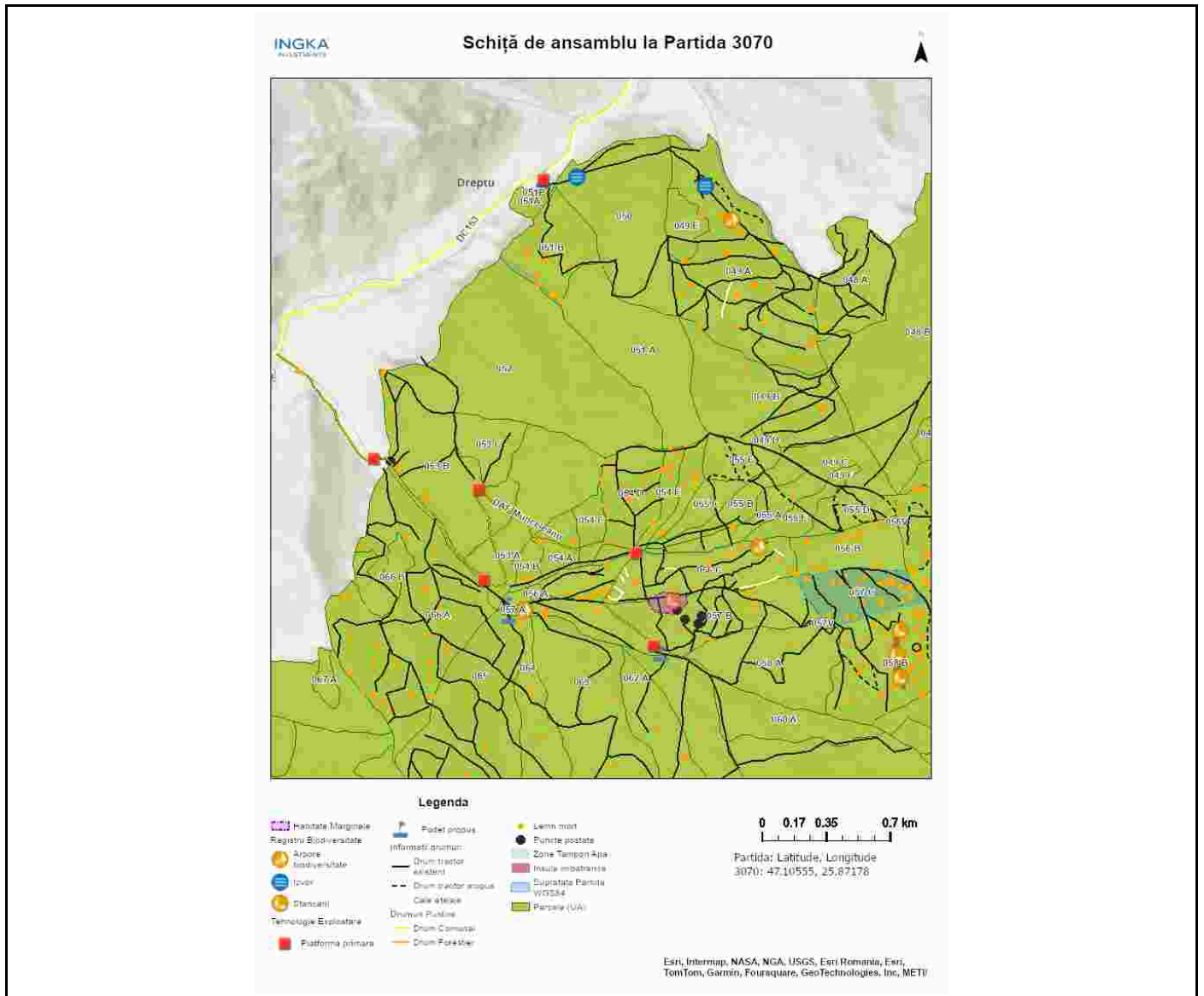

Întocmit: Ing. IONEL FURTUNA

Anexă APV nr. 3070/2400125303060 P3070_UP31_ua57C_Troaca Muncil

Localizare: U.P. XXXI Ceahlau - Dreptu u.a. 57 C

A. Evaluarea impactului de mediu /social:

1. Proprietăți/amenajări speciale / în imediata vecinătate ce pot fi afectate în urma operațiunilor:NU

- obiectiv: _____
- măsuri de evitare /diminuare a pagubelor: _____
- proceduri de compensare a proprietarilor: _____

2. Situri cu semnificație culturală, ecologică, economică, religioasă sau spirituală pentru comunitățile locale: NU

- obiectiv: _____
- măsuri de evitare /diminuare a pagubelor: _____

3. Cursuri de apă ce urmează a fi afectate: NU

- Denumire pârâu: _____ lungime sector afectat: _____ lucrari hidrotehnice _____
- Măsuri de evitare/diminuare a impactului: _____
- Zona tampon (delimitare): _____
- Podețe de traversare(emplasament, detalii construcție): _____
- Restricționarea exploatărilor /colectării lemnului (perioada): _____
- Alte soluții tehnice: _____

4. Izvoare de apă necesar a fi protejate din zona parchetului:NU

Măsuri _____

5. Captări de apă potabilă/amenajari piscicole aflate în aval:NU

- obiectiv (denumire): _____
- măsuri de evitare /diminuare a pagubelor: _____
- proceduri de compensare a eventualelor pierderi: _____

6. Specii protejate*:NU Obiectiv protejat _____

- Măsuri minime de conservare /zona de conservare _____

7. Habitate marginale (zone umede, stâncării, grohotișuri, păduri ripariene) :NU / Obiectiv

- Măsuri de conservare _____

8. Păduri cu Valoare Ridicată de conservare:NU / Categoria VRC _____

- Măsuri de management _____

9. Reteaua de zone de conservare /zone reprezentative ale ecosistemelor naturale +10%":NU

- Măsuri de management: _____

10.a) Drumuri de colectare cu eroziune : NU

- Măsuri de management:

10.b) Drumuri cu pericol potențial de eroziune : DA

- Măsuri de management: Pentru prevenirea proceselor erozionale se vor lua măsuri pentru evacuarea apelor în afara drumurilor de tractor, inclusiv prin amplasarea de obstacole (bolovani, fascine, gârdulețe, piese de lemn).

11. Pe suprafața parchetului s-a identificat și materializat: (i) un număr de 21 arbori pentru biodiversitate

(lemn mort) - arborii pe picior nu vor fi doborâți dacă nu prezintă pericol din punct de vedere SSM (vezi *schița parchetului*) / **(ii)** un număr de "insule de îmbătrânire" delimitate prin - (nu se va recolta masa lemnoasă; se va evita amplasarea cailor de scos apropiat);

12. Pentru transportul materialului lemnos pe drumurile forestiere/publice trebuie aplicate următoarele restricții de rulare _____

- restricții de tonaj(alte restricții/observatii): platformele primare care vor deservi masa lemnoasă rezultată din prezenta partidă este amplasată la daf muncileanu care este administrat de os poiana teiului tronson drum: muncileanu orar: permanent

13. Mențiuni speciale sub raport ecologic, social/turistic (arie protejată, zonă defavorizată, trasee turistice etc.):

este responsabilitatea cumparatorului de a identifica administratorul altor drumuri care vor fi folosite pentru transportul materialului lemnos, respectiv de a-si onura obligatiile fata de acesta.

Soluții adoptate:

Resp. marcare Ionel Furtuna

Data: 30.09.2024

Validat R&C: BOGDAN BANICA