

## ACT DE PUNERE ÎN VALOARE

Proprietar: INGKA INVESTMENTS FOREST ASSETS SRL  
P3083\_UP10\_ua21BD\_Dealul Mare, , Grad de accesibilitate: > 1500m

Data întocmirii	Nr. partidă	Nr.Sumal	Unitate de producție	District	Canton	Aprobat
09.10.2024	3083	24001253031 90	X Popesti	IASI	BERESCU	

Suprafața totală act.		Informații privind N.T.S.M.	Grupa de specii	Nr.de arbori	Vol. arbore
Tratament					
2,50		Stâncării pe ha Arbori putregăioși 0 buc cu un volum de 0 mc Iescării 0 buc cu un volum de 0 mc	Rășinoase FAG Quercinee Diverse tari Diverse moi	989 0 0 8 0	0,45 0,00 0,00 0,15 0,00
Acc.I					
ACCIDENTALE I					
Sortimente si multipli de sortimente					
09.10.2024					
2024					
Fir cu fir		Total	997	0,45	
VN-09-16					
VN-09-16					

SPECIA	SORTARE DIMENSIONALĂ							Lemn lucru	Coajă	Lemn de foc		Volum brut
	G1	G2	G3	M1	M2	M3	L.S.			Total	VF	
Molid	0,4	20,68	18,27	19,4	5,02	0	1,69	65,46	7,27	372,65	0,03	445,38
Frasin comun	0	0	0	0,08	0,06	0,03	0,01	0,18	0,04	0,21	0,03	0,43
Jugastru	0	0,02	0	0,02	0,01	0	0	0,05	0,01	0,25	0,02	0,31
Ulm	0	0	0	0	0	0,03	0,03	0,06	0,01	0,39	0,04	0,46
<b>TOTAL</b>	<b>0,4</b>	<b>20,70</b>	<b>18,27</b>	<b>19,50</b>	<b>5,09</b>	<b>0,06</b>	<b>1,73</b>	<b>65,75</b>	<b>7,33</b>	<b>373,50</b>	<b>0,12</b>	<b>446,58</b>

U.A.	Suprafața ha	Vârsta ani	Panta G	Seminiș utilizabil				Volum brut
				%	S.tot	Compoziție		
021 B	1,80	51	4.00	0.00	0	0	0	415,36
021 D	0,70	51	4.00	0.00	0	0	0	31,22
<b>Total</b>	<b>2,50</b>				<b>0</b>			<b>446,58</b>

U.A.	MO	FR	JU	UL	Total
021 B	414,16	0,43	0,31	0,46	415,36
021 D	31,22	0	0	0	31,22
<b>Total</b>	<b>445,38</b>	<b>0,43</b>	<b>0,31</b>	<b>0,46</b>	<b>446,58</b>

U.A.	Specia	Diametre		Inalțimi		Vârsta	Vol. arb.	Nr. arb.	Creșt. tere	SORTARE DIMENSIONALĂ							Lemn lucru	Coajă	Lemn de foc		Volum brut
		dt	deg	ht	hc					G1	G2	G3	M1	M2	M3	L.S.			Total	VF	
021 B	MO	24,06	24,88	20,03	20,03	51	0,45	929		0,08	16,68	16,46	17,88	4,63	0	1,56	57,29	6,41	350,46	0,03	414,16
021 B	FR	24,00	24,00	20,00	20,00	51	0,43	1		0	0	0	0,08	0,06	0,03	0,01	0,18	0,04	0,21	0,03	0,43
021 B	JU	26,00	26,00	8,00	8,00	51	0,31	1		0	0,02	0	0,02	0,01	0	0	0,05	0,01	0,25	0,02	0,31
021 B	UL	13,33	13,33	9,00	9,00	51	0,08	6		0	0	0	0	0	0,03	0,03	0,06	0,01	0,39	0,04	0,46
<b>Total U.A.</b>								<b>937</b>	<b>0</b>	<b>0,08</b>	<b>16,70</b>	<b>16,46</b>	<b>17,98</b>	<b>4,70</b>	<b>0,06</b>	<b>1,60</b>	<b>57,58</b>	<b>6,47</b>	<b>351,3</b>	<b>0,12</b>	<b>415,36</b>
021 D	MO	27,13	28,07	19,15	19,15	51	0,52	60		0,32	4	1,81	1,52	0,39	0	0,13	8,17	0,86	22,19	0	31,22
<b>Total U.A.</b>								<b>60</b>	<b>0</b>	<b>0,32</b>	<b>4</b>	<b>1,81</b>	<b>1,52</b>	<b>0,39</b>	<b>0</b>	<b>0,13</b>	<b>8,17</b>	<b>0,86</b>	<b>22,19</b>	<b>0</b>	<b>31,22</b>
<b>Total general U.A.</b>								<b>997</b>	<b>0</b>	<b>0,40</b>	<b>20,70</b>	<b>18,27</b>	<b>19,50</b>	<b>5,09</b>	<b>0,06</b>	<b>1,73</b>	<b>65,75</b>	<b>7,33</b>	<b>373,5</b>	<b>0,12</b>	<b>446,58</b>

Sef Ocol  
Panait Ion

Birou Fond Forestier,  
PETREA VASILIU

Verificat,

Proprietar: INGKA INVESTMENTS FOREST ASSETS SRL

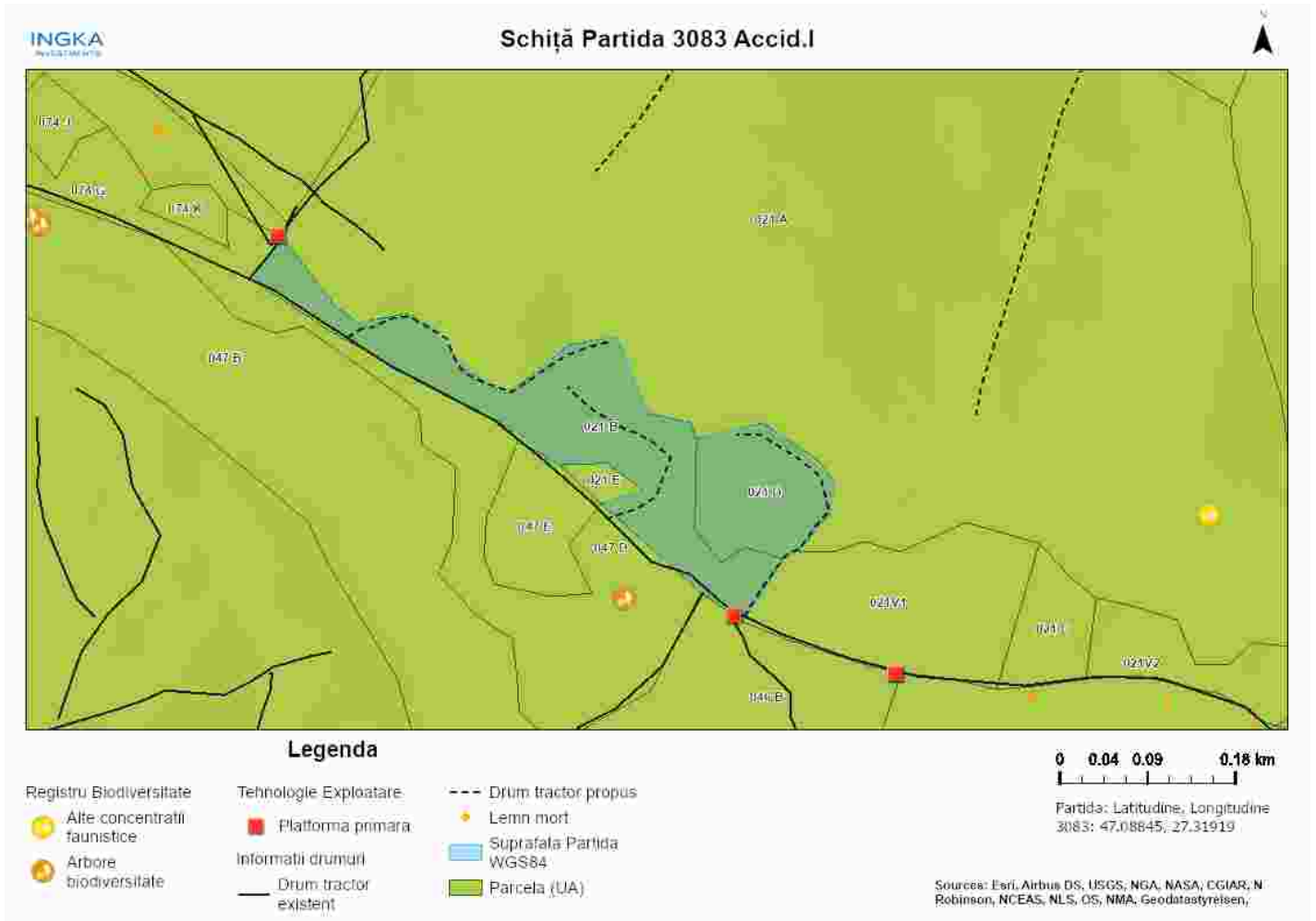

Întocmit: Ing. IONUT DUMITRACHE

# SCHIȚA DE ANSAMBLU

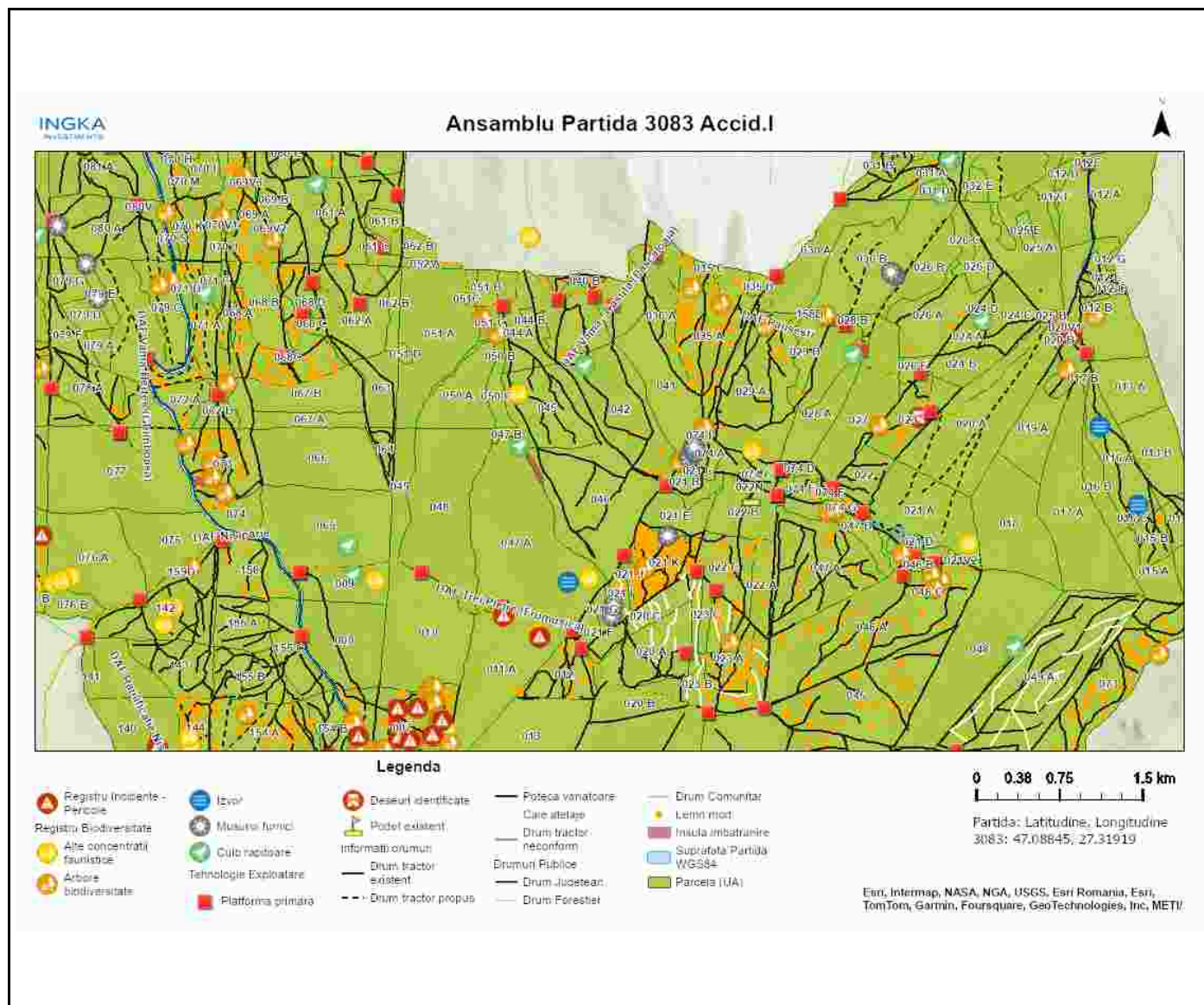

Întocmit: Ing. IONUT DUMITRACHE

# Anexă APV nr. 3083/2400125303190 P3083\_UP10\_ua21BD\_Dealul Mare

Localizare: U.P. X Popesti u.a. 21 B, 21 D

## A. Evaluarea impactului de mediu /social:

### 1. Proprietăți/amenajări speciale / în imediata vecinătate ce pot fi afectate în urma operațiunilor:NU

- obiectiv: \_\_\_\_\_
- măsuri de evitare /diminuare a pagubelor: \_\_\_\_\_
- proceduri de compensare a proprietarilor: \_\_\_\_\_

### 2. Situri cu semnificație culturală, ecologică, economică, religioasă sau spirituală pentru comunitățile locale: NU

- obiectiv: \_\_\_\_\_
- măsuri de evitare /diminuare a pagubelor: \_\_\_\_\_

### 3. Cursuri de apă ce urmează a fi afectate: NU

- Denumire pârâu: \_\_\_\_\_ lungime sector afectat: \_\_\_\_\_ lucrari hidrotehnice \_\_\_\_\_
- Măsuri de evitare/diminuare a impactului: \_\_\_\_\_
- Zona tampon (delimitare): \_\_\_\_\_
- Podețe de traversare(ampasament, detalii construcție): \_\_\_\_\_
- Restricționarea exploatărilor /colectării lemnului (perioada): \_\_\_\_\_
- Alte soluții tehnice: \_\_\_\_\_

### 4. Izvoare de apă necesar a fi protejate din zona parchetului:NU

Măsuri \_\_\_\_\_

### 5. Captări de apă potabilă/amenajari piscicole aflate în aval:NU

- obiectiv (denumire): \_\_\_\_\_
- măsuri de evitare /diminuare a pagubelor: \_\_\_\_\_
- proceduri de compensare a eventualelor pierderi: \_\_\_\_\_

### 6. Specii protejate\*:DA Obiectiv protejat \_\_\_\_\_

- Măsuri minime de conservare /zona de conservare Partida este ampalsată în Situl Natura 2000 - Pădurea Floreanu Frumușica- Ciurea ROSPA 0163 / ROSCI 0152.Nu se vor executa lucrări de exploatare forestieră în perioada aprilie - iulie.

### 7. Habitate marginale (zone umede, stâncării, grohotișuri, păduri ripariene) :NU / Obiectiv \_\_\_\_\_

- Măsuri de conservare \_\_\_\_\_

### 8. Păduri cu Valoare Ridicată de conservare:NU / Categoria VRC \_\_\_\_\_

- Măsuri de management \_\_\_\_\_

### 9. Reteaua de zone de conservare /zone reprezentative ale ecosistemelor naturale +10%":DA

- Măsuri de management: Partida este ampalsată în Situl Natura 2000 - Pădurea Floreanu Frumușica- Ciurea. Se vor respecta condițiile specifice desfășurării activității de exploatare forestieră primite de la ANANP.

### 10.a) Drumuri de colectare cu eroziune : NU

- Măsuri de management:

### 10.b) Drumuri cu pericol potențial de eroziune : NU

- Măsuri de management:

**11.** Pe suprafața parchetului s-a identificat și materializat: **(i)** un număr de \_\_\_\_\_ arbori pentru biodiversitate (lemn mort) - arborii pe picior nu vor fi doborâți dacă nu prezintă pericol din punct de vedere SSM (vezi *schița parchetului*) / **(ii)** un număr de "insule de îmbătrânire" delimitate prin 0 (nu se va recolta masa lemnoasă; se va evita amplasarea cailor de scos apropiat);

**12.** Pentru transportul materialului lemnos pe drumurile forestiere/publice trebuie aplicate următoarele restricții de rulare \_\_\_\_\_

- restricții de tonaj(alte restricții/observații): dați trei pietre tronson drum: dați trei pietre orar: permanent

**13.** Mențiuni speciale sub raport ecologic, social/turistic (arie protejată, zonă defavorizată, trasee turistice etc.):

se vor coji cioatele de rasinuase.se vor strage resturile si cetina ordonat pentru a se putea executa lucrari de reimpadurire.

Soluții adoptate: se va strage cetina si resturile de exploatare avand in vedere ca suprafetele necesita regenerare artificiala in martoane sau gramezi inalte fara a ocupa mai mult de 10% din suprafata parchetului.

Resp. marcare Ionut Dumitrache

Data: 10.10.2024

Validat R&C: \_\_\_\_\_