

ACT DE PUNERE ÎN VALOARE

Proprietar: INGKA INVESTMENTS FOREST ASSETS SRL
P3084_UP12_ua46B_47CD_74GH_Sup, , Grad de accesibilitate: > 1500m

Data întocmirii	Nr. partidă	Nr.Sumal	Unitate de producție	District	Canton	Aprobat
09.10.2024	3084	24001253032 00	XII Frumusica	IASI	BERESCU	

		Informații privind N.T.S.M.	Grupa de specii	Nr.de arbori	Vol. arbore
Suprafața totală act.	5,50	Stâncării pe	Rășinoase	1812	0,50
Tratament	Acc.I	Arbori putregăioși	FAG	0	0,00
Natura produsului	ACCIDENTALE I	cu un volum de	Quercinee	0	0,00
Tehnologia de exploatare	Sortimente si multipli de sortimente	Iescării	Diverse tari	0	0,00
Data inventarierii	09.10.2024	cu un volum de	Diverse moi	2	0,12
Anul exploatării	2024				
Procedeul de inventariere	Fir cu fir				
Ciocan rotund numărul	VN-09-16				
Ciocan pătrat numărul					
			Total	1814	0,50

SPECIA	SORTARE DIMENSIONALĂ							Lemn lucru	Coajă	Lemn de foc		Volum brut
	G1	G2	G3	M1	M2	M3	L.S.			Total	VF	
Molid	1,36	51,57	44,04	43,97	10,85	0	3,8	155,59	17,1	725,2	0,04	897,89
Salcie capreasca	0	0	0	0	0	0,02	0,01	0,03	0,01	0,2	0,02	0,24
TOTAL	1,36	51,57	44,04	43,97	10,85	0,02	3,81	155,62	17,11	725,4	0,06	898,13

U.A.	Suprafața ha	Vârsta ani	Panta G	Seminiș utilizabil				H.	Volum brut
				%	S.tot	Compoziție			
046 B	1,50	51	7.00	0.00	0	0	0	174,31	
047 C	0,10	46	6.00	0.00	0	0	0	35,66	
047 D	2,20	46	6.00	0.00	0	0	0	290,13	
074 G	0,70	56	4.00	0.00	0	0	0	211,65	
074 H	1,00	56	4.00	0.00	0	0	0	186,38	
Total	5,50				0			898,13	

U.A.	MO	SAC	Total
046 B	174,31	0	174,31
047 C	35,42	0,24	35,66
047 D	290,13	0	290,13
074 G	211,65	0	211,65
074 H	186,38	0	186,38
Total	897,89	0,24	898,13

U.A.	Specia	Diametre		Inalțimi		Vârsta	Vol. arb.	Nr. arb.	Creș tere	SORTARE DIMENSIONALĂ							Lemn lucru	Coajă	Lemn de foc		Volum brut	
		dt	deg	ht	hc					G1	G2	G3	M1	M2	M3	L.S.			Total	VF		
046 B	MO	25,73	27,29	19,54	19,54	51	0,48	365		0	11,95	8,09	7,43	1,76	0	0,62	29,85	3,21	141,25	0,01	174,31	
Total U.A.									365	0	0	11,95	8,09	7,43	1,76	0	0,62	29,85	3,21	141,2	0,01	174,31
047 C	MO	22,83	25,36	20,78	20,78	46	0,43	82		0,35	2,28	2,03	2,32	0,63	0	0,22	7,83	0,86	26,73	0	35,42	
047 C	SAC	15,00	15,00	13,25	13,25	46	0,12	2		0	0	0	0	0	0,02	0,01	0,03	0,01	0,2	0,02	0,24	
Total U.A.									84	0	0,35	2,28	2,03	2,32	0,63	0,02	0,23	7,86	0,87	26,93	0,02	35,66
047 D	MO	24,73	27,49	21,29	21,29	46	0,49	592		0,51	18,73	15,53	15,35	3,92	0	1,39	55,43	6,09	228,61	0,02	290,13	
Total U.A.									592	0	0,51	18,73	15,53	15,35	3,92	0	1,39	55,43	6,09	228,6	0,02	290,13
074 G	MO	24,16	24,52	21,13	21,13	56	0,48	438		0,12	9,29	11,27	12,13	2,9	0	1,01	36,72	4,13	170,8	0,01	211,65	
Total U.A.									438	0	0,12	9,29	11,27	12,13	2,9	0	1,01	36,72	4,13	170,8	0,01	211,65
074 H	MO	25,90	27,08	21,84	21,84	56	0,56	335		0,38	9,32	7,12	6,74	1,64	0	0,56	25,76	2,81	157,81	0	186,38	
Total U.A.									335	0	0,38	9,32	7,12	6,74	1,64	0	0,56	25,76	2,81	157,8	0	186,38
Total general U.A.									1814	0	1,36	51,57	44,04	43,97	10,85	0,02	3,81	155,62	17,11	725,4	0,06	898,13

ACT DE PUNERE ÎN VALOARE

Proprietar: INGKA INVESTMENTS FOREST ASSETS SRL

Sef Ocol
Panait Ion

Birou Fond Forestier,
PETREA VASILIU

Verificat,

Proprietar: INGKA INVESTMENTS FOREST ASSETS SRL

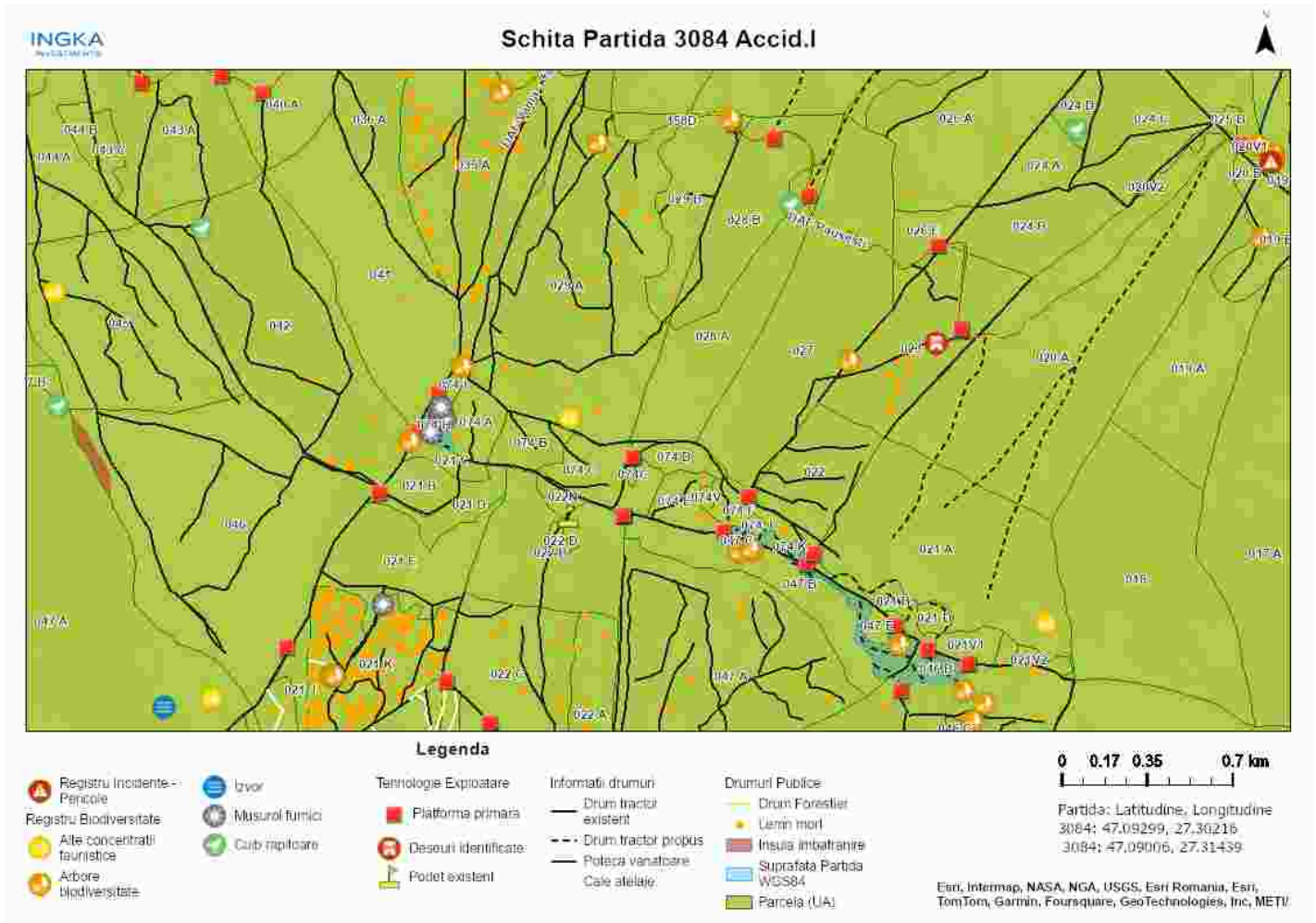

Întocmit: Ing. IONUT DUMITRACHE

SCHIȚA DE ANSAMBLU

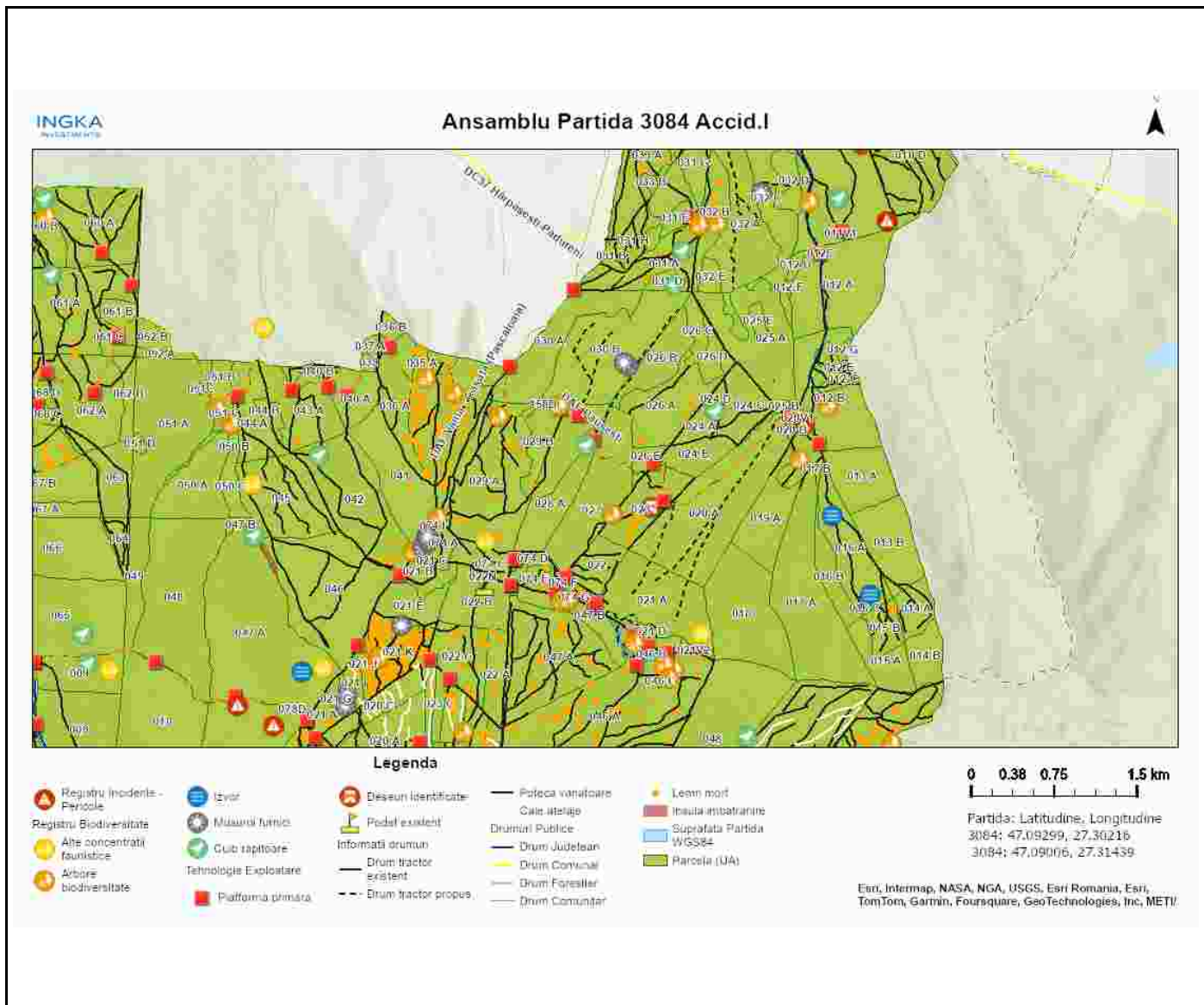

Întocmit: Ing. IONUT DUMITRACHE

Anexă APV nr. 3084/2400125303200 P3084_UP12_ua46B_47CD_74GH_Sup

Localizare: U.P. XII Frumusica u.a. 46 B, 47 C, 47 D, 74 G, 74 H

A. Evaluarea impactului de mediu /social:

1. Proprietăți/amenajări speciale / în imediata vecinătate ce pot fi afectate în urma operațiunilor:NU

- obiectiv: _____
- măsuri de evitare /diminuare a pagubelor: _____
- proceduri de compensare a proprietarilor: _____

2. Situri cu semnificație culturală, ecologică, economică, religioasă sau spirituală pentru comunitățile locale: NU

- obiectiv: _____
- măsuri de evitare /diminuare a pagubelor: _____

3. Cursuri de apă ce urmează a fi afectate: NU

- Denumire pârâu: _____ lungime sector afectat: _____ lucrari hidrotehnice _____
- Măsuri de evitare/diminuare a impactului: _____
- Zona tampon (delimitare): _____
- Podețe de traversare(amplasament, detalii construcție): _____
- Restricționarea exploatărilor /colectării lemnului (perioada): _____
- Alte soluții tehnice: _____

4. Izvoare de apă necesar a fi protejate din zona parchetului:NU

Măsuri _____

5. Captări de apă potabilă/amenajari piscicole aflate în aval:NU

- obiectiv (denumire): _____
- măsuri de evitare /diminuare a pagubelor: _____
- proceduri de compensare a eventualelor pierderi: _____

6. Specii protejate*:DA Obiectiv protejat _____

- Măsuri minime de conservare /zona de conservare Partida este ampalsată în Situl Natura 2000 - Pădurea Floreanu Frumușica- Ciurea ROSPA 0163 / ROSCI 0152.Nu se vor executa lucrări de exploatare forestieră în perioada aprilie - iulie.

7. Habitate marginale (zone umede, stâncării, grohotișuri, păduri ripariene) :DA / Obiectiv 5 musuroaie de furnici in ua 74h

- Măsuri de conservare nu se vor dobori arbori pe musuroaie, nu se va trece cu utilaje, nu se va trola, trage lemn peste musuroaie

8. Păduri cu Valoare Ridică de conservare:NU / Categoria VRC _____

- Măsuri de management _____

9. Reteaua de zone de conservare /zone reprezentative ale ecosistemelor naturale +10%":DA

- Măsuri de management: Partida este ampalsată în Situl Natura 2000 - Pădurea Floreanu Frumușica- Ciurea. Se vor respecta condițiile specifice desfășurării activității de exploatare forestieră primite de la ANANP.

10.a) Drumuri de colectare cu eroziune : NU

- Măsuri de management:

10.b) Drumuri cu pericol potențial de eroziune : NU

- Măsuri de management:

11. Pe suprafața parchetului s-a identificat și materializat: **(i)** un număr de **2** arbori pentru biodiversitate (lemn mort) - arborii pe picior nu vor fi doborâți dacă nu prezintă pericol din punct de vedere SSM (*vezi schița parchetului*) / **(ii)** un număr de "insule de îmbătrânire" delimitate prin 0 (nu se va recolta masa lemnoasă; se va evita amplasarea cailor de scos apropiat);

12. Pentru transportul materialului lemnos pe drumurile forestiere/publice trebuie aplicate următoarele restricții de rulare _____

- restricții de tonaj(alte restricții/observații): 20 tone, se va plăti taxa de peaj pentru transportul m.l pe daf către administratorul drumului tronson drum: daf trei pietre orar: permanent

13. Mențiuni speciale sub raport ecologic, social/turistic (arie protejată, zonă defavorizată, trasee turistice etc.):

se va curăța de urgență platforma dj282d de orice amprentă de nuroi sau orice altă impuritate(piatra,coaja,etc). cetina și resturile de exploatare se vor strânge ordonat pentru a se putea executa lucrul

Soluții adoptate: nu se va transporta pe daf trei pietre cât starea acestuia este umedă.nu se va ieși pe dj282d cu mașinile având anvelopele murdare, dacă cumva se lasă amprente de nuroi pe platforma acestuia se va curăța

Resp. marcare Ionut Dumitrache

Data: 10.10.2024

Validat R&C: _____