

ACT DE PUNERE ÎN VALOARE

Proprietar: INGKA INVESTMENTS FOREST ASSETS SRL
478 Bahlui, , Grad de accesibilitate: 501 - 1000m

Data întocmirii	Nr. partidă	Nr.Sumal	Unitate de producție	District	Canton	Aprobat
05.06.2024	478	24001536004 30	XX Harlau	BOTOSANI	BASOTA	

		Informații privind N.T.S.M.	Grupa de specii	Nr.de arbori	Vol. arbore
Suprafața totală act.	20,30				
Tratament	Rarități				
Natura produsului	SECUNDARE/LUCRARI INGRIJIRE	Stâncării pe	Rășinoase	0	0,00
Tehnologia de exploatare	Sortimente si multipli de sortimente	Arbori putregăioși	FAG	23	0,46
Data inventarierii	05.06.2024	cu un volum de	Quercinee	77	0,74
Anul exploatării	2024	Iescării	Diverse tari	187	0,47
Procedeeul de inventariere	Fir cu fir	cu un volum de	Diverse moi	162	0,81
Ciocan rotund numărul			Total	449	0,64
Ciocan pătrat numărul					

SPECIA	SORTARE DIMENSIONALĂ							Lemn lucru	Coajă	Lemn de foc		Volum brut
	G1	G2	G3	M1	M2	M3	L.S.			Total	VF	
Fag	0,14	0,87	0	0,31	0,44	0,33	0,15	2,24	0,14	8,19	0,8	10,57
Gorun (L)	0,75	12,27	0	5,74	5,02	2,22	0,56	26,56	4,52	25,88	3,25	56,96
Carpen	0	0,94	0	1,96	2,89	2,08	1,49	9,36	0,85	15,37	2,16	25,58
Cires	0,65	15,46	0	4,84	3,83	1,38	0,12	26,28	3,09	24,99	2,31	54,36
Frasin comun	0	1,05	0	0,49	0,3	0,16	0,06	2,06	0,43	0,97	0,2	3,46
Jugastru	0	0	0	0	0,12	0,05	0,01	0,18	0,03	0,09	0,03	0,3
Paltin de camp	0	0,27	0	0,1	0,06	0,03	0,05	0,51	0,05	0,23	0,04	0,79
Paltin de munte	0	0	0	0	0,03	0,03	0,01	0,07	0,01	0,41	0,05	0,49
Ulm de munte	0	0,51	0	0,53	0,31	0,15	0,03	1,53	0,31	0,85	0,12	2,69
Plop tremurator	0,24	2,54	0	0,64	0,31	0,1	0,02	3,85	0,53	10,45	1,02	14,83
Tei	0,26	27,63	0	11,17	9,86	6,01	2,49	57,42	14,05	44,79	7,65	116,26
TOTAL	2,04	61,54	0	25,78	23,17	12,54	4,99	130,06	24,01	132,22	17,63	286,29

U.A.	Suprafața ha	Vârsta ani	Panta G	Semințis utilizabil				Volum brut
				%	S.tot	Compoziție		
041 A	20,30	74	15,00	0,00	0	0	0	286,29
Total	20,30				0			286,29

U.A.	FA	GO.I	CA	CI	FR	JU	PA	PAM	UL.M	PLT	TE	Total
041 A	10,57	56,96	25,58	54,36	3,46	0,3	0,79	0,49	2,69	14,83	116,26	286,29

U.A.	Specia	Diametre		Inalțimi		Vârsta	Vol. arb.	Nr. arb.	Creș tere	SORTARE DIMENSIONALĂ							Lemn lucru	Coajă	Lemn de foc		Volum brut
		dt	deg	ht	hc					G1	G2	G3	M1	M2	M3	L.S.			Total	VF	
041 A	FA	23,13	23,13	16,78	16,78	74	0,46	23		0,14	0,87	0	0,31	0,44	0,33	0,15	2,24	0,14	8,19	0,8	10,57
041 A	GO.I	26,93	29,42	21,79	21,79	74	0,74	77		0,75	12,27	0	5,74	5,02	2,22	0,56	26,56	4,52	25,88	3,25	56,96
041 A	CA	17,80	19,19	16,32	16,32	74	0,25	102		0	0,94	0	1,96	2,89	2,08	1,49	9,36	0,85	15,37	2,16	25,58
041 A	CI	29,07	30,15	21,73	21,73	74	0,79	69		0,65	15,46	0	4,84	3,83	1,38	0,12	26,28	3,09	24,99	2,31	54,36
041 A	FR	30,50	30,50	22,25	22,25	74	0,87	4		0	1,05	0	0,49	0,3	0,16	0,06	2,06	0,43	0,97	0,2	3,46
041 A	JU	20,00	20,00	19,00	19,00	74	0,30	1		0	0	0	0	0,12	0,05	0,01	0,18	0,03	0,09	0,03	0,3
041 A	PA	21,00	21,00	17,50	17,50	74	0,40	2		0	0,27	0	0,1	0,06	0,03	0,05	0,51	0,05	0,23	0,04	0,79
041 A	PAM	16,67	16,67	16,33	16,33	74	0,16	3		0	0	0	0	0,03	0,03	0,01	0,07	0,01	0,41	0,05	0,49
041 A	UL.M	23,00	23,00	16,83	16,83	74	0,45	6		0	0,51	0	0,53	0,31	0,15	0,03	1,53	0,31	0,85	0,12	2,69
041 A	PLT	33,23	33,23	23,54	23,54	74	1,14	13		0,24	2,54	0	0,64	0,31	0,1	0,02	3,85	0,53	10,45	1,02	14,83
041 A	TE	27,95	30,48	23,24	23,24	74	0,78	149		0,26	27,63	0	11,17	9,86	6,01	2,49	57,42	14,05	44,79	7,65	116,26
Total U.A.								449	0	2,04	61,54	0	25,78	23,17	12,54	4,99	130,0	24,01	132,2	17,63	286,29
Total general U.A.								449	0	2,04	61,54	0	25,78	23,17	12,54	4,99	130,0	24,01	132,2	17,63	286,29

Sef Ocol
Panait Ion

Birou Fond Forestier,
SIMONA STANILA

Verificat,

Proprietar: INGKA INVESTMENTS FOREST ASSETS SRL

Proprietar: INGKA INVESTMENTS FOREST ASSETS SRL

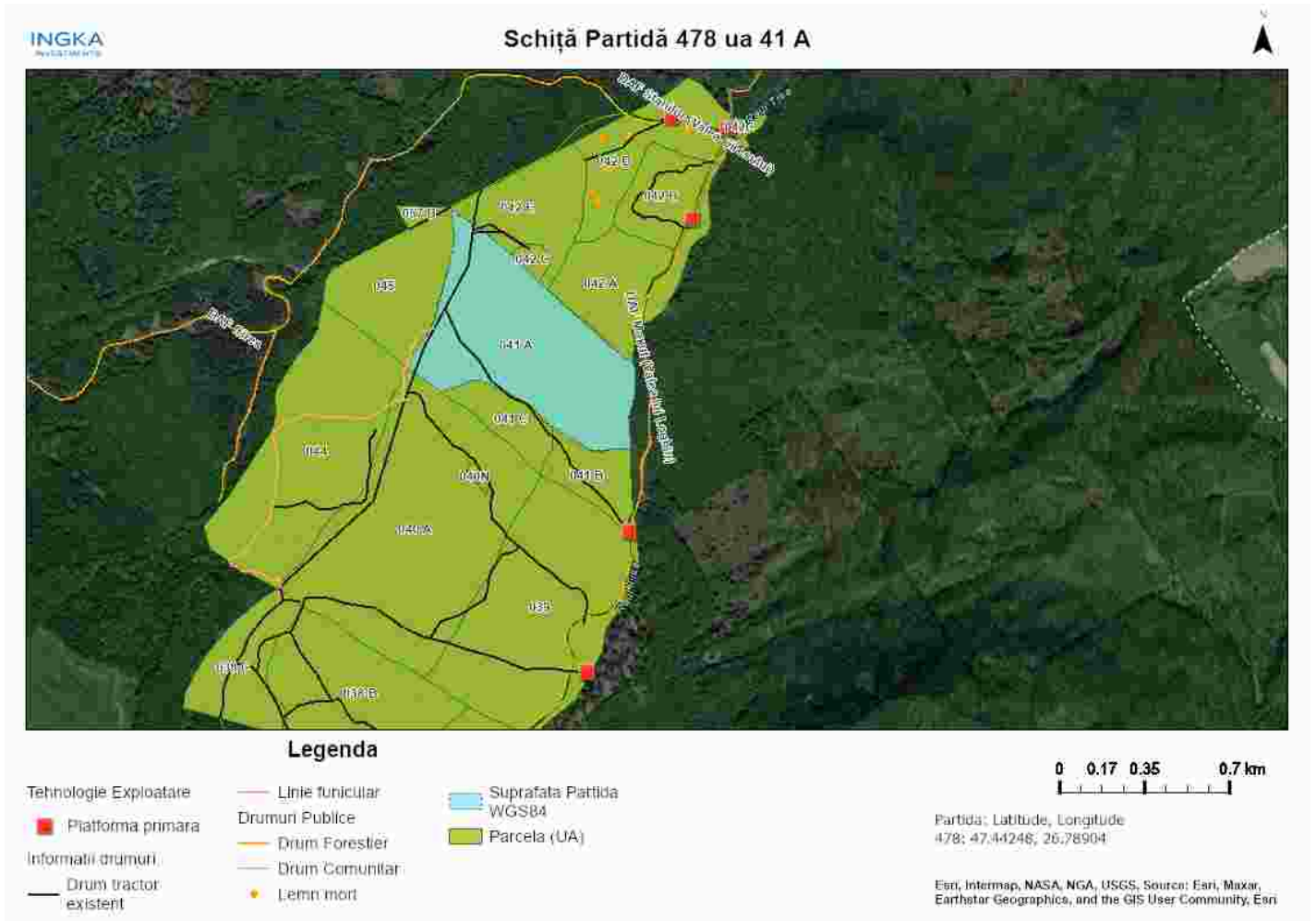

Întocmit: Ing. CLAUDIU VACARIU

SCHIȚA DE ANSAMBLU

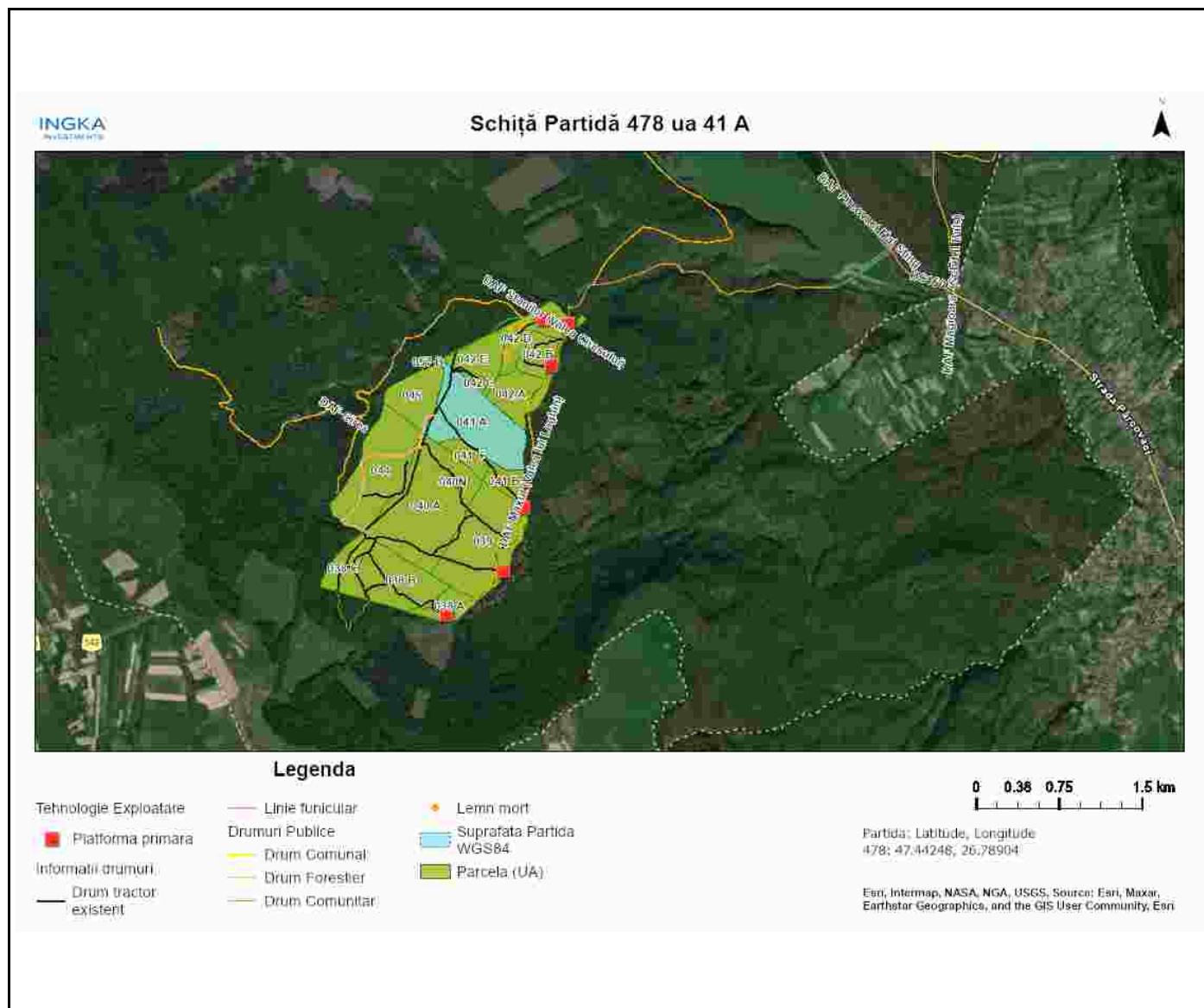

Întocmit: Ing. CLAUDIU VACARIU

Anexă APV nr. 478/2400153600430 478 Bahlui

Localizare: U.P. XX Harlau u.a. 41 A

A. Evaluarea impactului de mediu /social:

1. Proprietăți/amenajări speciale / în imediata vecinătate ce pot fi afectate în urma operațiunilor:NU

- obiectiv: _____
- măsuri de evitare /diminuare a pagubelor: _____
- proceduri de compensare a proprietarilor: _____

2. Situri cu semnificație culturală, ecologică, economică, religioasă sau spirituală pentru comunitățile locale: DA

- obiectiv: rosci0076 dealul mare harlau
- măsuri de evitare /diminuare a pagubelor: Se vor respecta condițiile specifice desfășurării activității de exploatare forestieră permise de la ANANP.

3. Cursuri de apă ce urmează a fi afectate: NU

- Denumire pârâu: _____ lungime sector afectat: _____ lucrari hidrotehnice _____
- Măsuri de evitare/diminuare a impactului: _____
- Zona tampon (delimitare): _____
- Podețe de traversare(amplasament, detalii construcție): _____
- Restricționarea exploatărilor /colectării lemnului (perioada): _____
- Alte soluții tehnice: _____

4. Izvoare de apă necesar a fi protejate din zona parchetului:NU

Măsuri _____

5. Captări de apă potabilă/amenajari piscicole aflate în aval:NU

- obiectiv (denumire): _____
- măsuri de evitare /diminuare a pagubelor: _____
- proceduri de compensare a eventualelor pierderi: _____

6. Specii protejate*:DA Obiectiv protejat Habitat de reproducere amfibieni - zona umeda temporara

- Măsuri minime de conservare /zona de conservare Nu se vor amplasa căi de scos apropiat si nu se vor abandona resturi de exploatare in zona tampon de protectie a zonei umede.

7. Habitate marginale (zone umede, stâncării, grohotișuri, păduri ripariene) :NU / Obiectiv _____

- Măsuri de conservare _____

8. Păduri cu Valoare Ridicată de conservare:NU / Categoria VRC _____

- Măsuri de management _____

9. Reteaua de zone de conservare /zone reprezentative ale ecosistemelor naturale +10%":NU

- Măsuri de management: _____

10.a) Drumuri de colectare cu eroziune : NU

- Măsuri de management:

10.b) Drumuri cu pericol potențial de eroziune : DA

- Măsuri de management: Pentru prevenirea proceselor erozionale se vor lua măsuri pentru evacuarea apelor în afara drumurilor de tractor, inclusiv prin amplasarea de obstacole (bolovani, fascine, gardulețe, piese de lemn).

11. Pe suprafața parchetului s-a identificat și materializat: **(i)** un număr de **5** arbori pentru biodiversitate (lemn mort) - arborii pe picior nu vor fi doborâți dacă nu prezintă pericol din punct de vedere SSM (*vezi schița parchetului*) / **(ii)** un număr de "insule de îmbătrânire" delimitate prin na (nu se va recolta masa lemnoasă; se va evita amplasarea cailor de scos apropiat);

12. Pentru transportul materialului lemnos pe drumurile forestiere/publice trebuie aplicate următoarele restricții de rulare _____

- restricții de tonaj(alte restricții/observatii): plata taxa de peiaj catre os harlau tronson drum: fe002 orar: permanent

13. Mențiuni speciale sub raport ecologic, social/turistic (arie protejată, zonă defavorizată, trasee turistice etc.):

Partida este amplasată în ROSCI0076 - Dealu Mare - Hârlau. Se vor respecta condițiile specifice desfășurării activității de exploatare forestieră primite de la ANANP.

Soluții adoptate:

Resp. marcarea Claudiu Vacariu

Data: 23.07.2024

Validat R&C: BOGDAN BANICA