

## ACT DE PUNERE ÎN VALOARE

Proprietar: INGKA INVESTMENTS FOREST ASSETS SRL  
BARLAD USCARE 25, , Grad de accesibilitate: 501 - 1000m

Data întocmirii	Nr. partidă	Nr.Sumal	Unitate de producție	District	Canton	Aprobat
06.09.2024	3040	24001253027 60	XXXIV Barlad	PODISUL MOLDOVEI	ALEXANDRU VLAHUTA	

Suprafața totală act.	Tratament	Natura produsului	Tehnologia de exploatare	Data inventarierii	Anul exploatării	Procedeul de inventariere	Ciocan rotund numărul	Ciocan pătrat numărul	Informații privind N.T.S.M.	Grupa de specii	Nr.de arbori	Vol. arbore
22,30	Acc.I	ACCIDENTALE I	Sortimente si multipli de sortimente	06.09.2024	2024	Fir cu fir	VN-09-20		Stâncării pe ha	Rășinoase	0	0,00
									Arbori putregăioși 68 buc	FAG	0	0,00
									cu un volum de 13,49 mc	Quercinee	4254	0,34
									Iescării 0 buc	Diverse tari	365	0,16
									cu un volum de 0 mc	Diverse moi	0	0,00
										Total	4619	0,33

SPECIA	SORTARE DIMENSIONALĂ							Lemn lucru	Coajă	Lemn de foc		Volum brut
	G1	G2	G3	M1	M2	M3	L.S.			Total	VF	
Gorun (L)	0,74	51,41	0	98,55	143,33	78,12	21,95	394,1	74,46	983,6	102,88	1452,16
Carpen	0	0,45	0	0,66	1,41	1,57	1,15	5,24	0,5	29,89	3,05	35,63
Cires	0	0,57	0	0,13	0,1	0,06	0,02	0,88	0,11	2,29	0,17	3,28
Frasin comun	0	0,09	0	0,06	0,2	0,26	0,2	0,81	0,18	4,72	0,46	5,71
Jugastru	0	0,14	0	0,17	0,35	0,38	0,52	1,56	0,26	10,47	1,57	12,29
<b>TOTAL</b>	<b>0,74</b>	<b>52,66</b>	<b>0</b>	<b>99,57</b>	<b>145,39</b>	<b>80,39</b>	<b>23,84</b>	<b>402,59</b>	<b>75,51</b>	<b>1030,97</b>	<b>108,13</b>	<b>1509,07</b>

U.A.	Suprafața ha	Vârsta ani	Panta G	Seminiș utilizabil				H.	Volum brut
				%	S.tot	Compoziție			
055 A	22,30	75	15,00	0,00	0	0	0	1509,07	
<b>Total</b>	<b>22,30</b>				<b>0</b>			<b>1509,07</b>	

U.A.	GO.1	CA	CI	FR	JU	Total
055 A	452,16	35,63	3,28	5,71	12,29	<b>509,07</b>

U.A.	Specia	Diametre		Înălțimi		Vârsta	Vol. arb.	Nr. arb.	Creștere	SORTARE DIMENSIONALĂ							Lemn lucru	Coajă	Lemn de foc		Volum brut
		dt	dcg	ht	hc					G1	G2	G3	M1	M2	M3	L.S.			Total	VF	
055 A	GO.1	21,38	21,18	14,58	14,58	75	0,34	4254		0,74	51,41	0	98,55	143,33	78,12	21,95	394,1	74,46	983,6	102,88	1452,16
055 A	CA	17,17	17,00	10,31	10,31	75	0,16	222		0	0,45	0	0,66	1,41	1,57	1,15	5,24	0,5	29,89	3,05	35,63
055 A	CI	22,00	22,00	14,44	14,44	75	0,36	9		0	0,57	0	0,13	0,1	0,06	0,02	0,88	0,11	2,29	0,17	3,28
055 A	FR	16,15	15,92	10,54	10,54	75	0,15	39		0	0,09	0	0,06	0,2	0,26	0,2	0,81	0,18	4,72	0,46	5,71
055 A	JU	14,46	14,20	10,12	10,12	75	0,13	95		0	0,14	0	0,17	0,35	0,38	0,52	1,56	0,26	10,47	1,57	12,29
<b>Total U.A.</b>								<b>4619</b>	<b>0</b>	<b>0,74</b>	<b>52,66</b>	<b>0</b>	<b>99,57</b>	<b>145,39</b>	<b>80,39</b>	<b>23,84</b>	<b>402,59</b>	<b>75,51</b>	<b>1030,97</b>	<b>108,13</b>	<b>1509,07</b>
<b>Total general U.A.</b>								<b>4619</b>	<b>0</b>	<b>0,74</b>	<b>52,66</b>	<b>0</b>	<b>99,57</b>	<b>145,39</b>	<b>80,39</b>	<b>23,84</b>	<b>402,59</b>	<b>75,51</b>	<b>1030,97</b>	<b>108,13</b>	<b>1509,07</b>

Sef Ocol  
Panait Ion

Birou Fond Forestier,  
COSTEL RADUCAN

Verificat,

Proprietar: INGKA INVESTMENTS FOREST ASSETS SRL

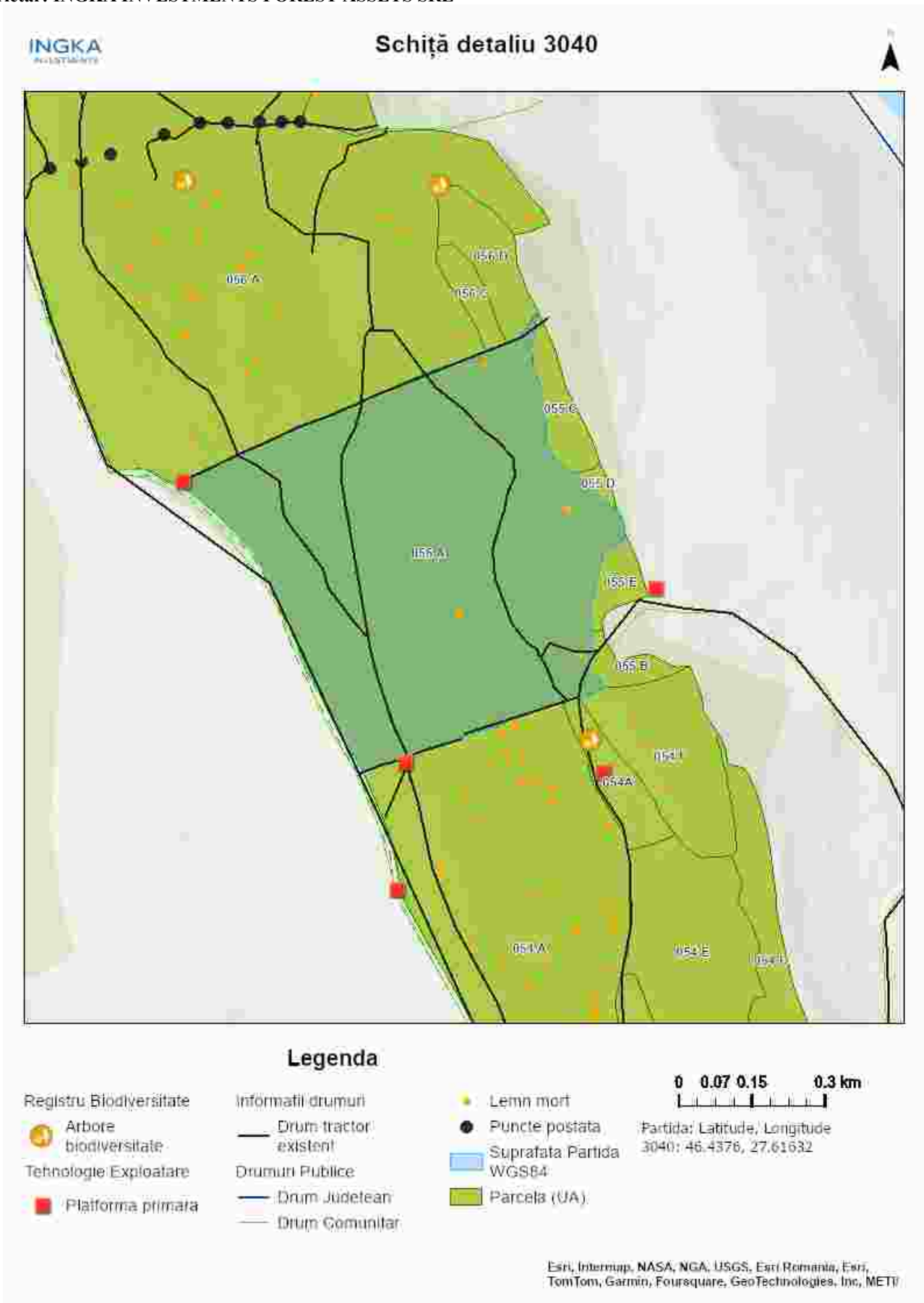

Întocmit: Ing. NICOLAE BACIU

# SCHIȚA DE ANSAMBLU

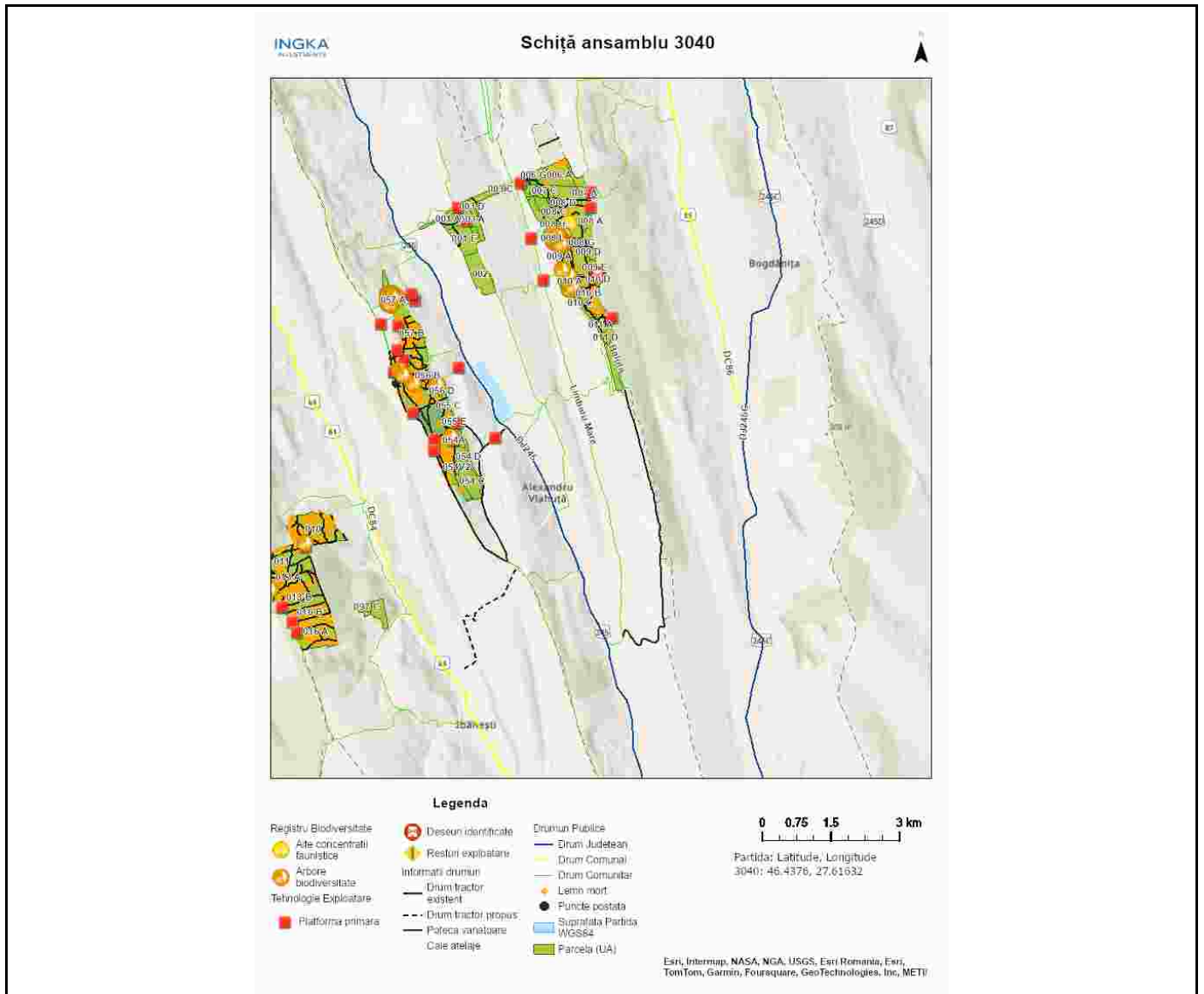

Întocmit: Ing. NICOLAE BACIU

## **Anexă APV nr. 3040/2400125302760 BARLAD USCARE 25**

Localizare: U.P. XXXIV Barlad u.a. 55 A

### **A. Evaluarea impactului de mediu /social:**

#### **1. Proprietăți/amenajări speciale / în imediata vecinătate ce pot fi afectate în urma operațiunilor:DA**

- obiectiv: in functie de solutia tehnica aleasa, parte din traseul de colectare si platforma primara pot fi amplasate in afara proprietatii ingka
- măsuri de evitare /diminuare a pagubelor: utilizarea traseului de colectare si zonei de platforma primara existente / convenite doar in afara perioadelor cu sol moale de la precipitatii sau dezghet.
- proceduri de compensare a proprietarilor: intelegere intre factorul afectat si beneficiarul masei lemnuase

#### **2. Situri cu semnificație culturală, ecologică, economică, religioasă sau spirituală pentru comunitățile locale: NU**

- obiectiv: \_\_\_\_\_
- măsuri de evitare /diminuare a pagubelor: \_\_\_\_\_

#### **3. Cursuri de apă ce urmează a fi afectate: NU**

- Denumire pârâu: \_\_\_\_\_ lungime sector afectat: \_\_\_\_\_ lucrari hidrotehnice \_\_\_\_\_
- Măsuri de evitare/diminuare a impactului: \_\_\_\_\_
- Zona tampon (delimitare): \_\_\_\_\_
- Podețe de traversare(amplasament, detalii construcție): \_\_\_\_\_
- Restricționarea exploatărilor /colectării lemnului (perioada): \_\_\_\_\_
- Alte soluții tehnice: \_\_\_\_\_

#### **4. Izvoare de apă necesar a fi protejate din zona parchetului:NU**

Măsuri \_\_\_\_\_

#### **5. Captări de apă potabilă/amenajari piscicole aflate în aval:NU**

- obiectiv (denumire): \_\_\_\_\_
- măsuri de evitare /diminuare a pagubelor: \_\_\_\_\_
- proceduri de compensare a eventualelor pierderi: \_\_\_\_\_

#### **6. Specii protejate\*:NU Obiectiv protejat \_\_\_\_\_**

- Măsuri minime de conservare /zona de conservare \_\_\_\_\_

#### **7. Habitate marginale (zone umede, stâncării, grohotișuri, păduri ripariene) :NU / Obiectiv \_\_\_\_\_**

- Măsuri de conservare \_\_\_\_\_

#### **8. Păduri cu Valoare Ridicată de conservare:NU / Categoria VRC \_\_\_\_\_**

- Măsuri de management \_\_\_\_\_

#### **9. Reteaua de zone de conservare /zone reprezentative ale ecosistemelor naturale +10%":NU**

- Măsuri de management: \_\_\_\_\_

#### **10.a) Drumuri de colectare cu eroziune : NU**

- Măsuri de management:

#### **10.b) Drumuri cu pericol potențial de eroziune : DA**

- Măsuri de management: pentru prevenirea fenomenelor erozionale se vor lua masuri pentru evacuarea apelor in afara drumurilor de tractor, inclusiv amplasarea de obstacole.

**11.** Pe suprafața parchetului s-a identificat și materializat: **(i)** un număr de **41** arbori pentru biodiversitate (lemn mort) - arborii pe picior nu vor fi doborâți dacă nu prezintă pericol din punct de vedere SSM (vezi *schița parchetului*) / **(ii)** un număr de "insule de îmbătrânire" delimitate prin - (nu se va recolta masa lemnoasă; se va evita amplasarea cailor de scos apropiat);

**12.** Pentru transportul materialului lemnos pe drumurile forestiere/publice trebuie aplicate următoarele restricții de rulare \_\_\_\_\_

- restricții de tonaj(alte restricții/observatii): - tronson drum: - orar: -

**13.** Mențiuni speciale sub raport ecologic, social/turistic (arie protejată, zonă defavorizată, trasee turistice etc.):

se va discuta cu reprezentantii uat alexandru vlahuta in ceea ce priveste circulatia pe drum de pamant teren agricol.

Soluții adoptate: se vor aduna resturile de exploatare in vederea promovarii regenerarii naturale in eventualitatea unui an cu fructificatie

Resp. marcarea Nicolae Baciu

Data: 06.09.2024

Validat R&C: BOGDAN BANICA