

## ACT DE PUNERE ÎN VALOARE

Proprietar: INGKA INVESTMENTS FOREST ASSETS SRL  
P3067\_UP1Danonesti\_ua16A\_Balca, , Grad de accesibilitate: 251 - 500m

Data întocmirii	Nr. partidă	Nr.Sumal	Unitate de producție	District	Canton	Aprobat
24.09.2024	3067	24001253030 30	I Danonesti	PODISUL MOLDOVEI	DANONESTI	

		Informații privind N.T.S.M.	Grupa de specii	Nr.de arbori	Vol. arbore
Suprafața totală act.	8,04				
Tratament	Rarituri				
Natura produsului	SECUNDARE/LUCRARI INGRIJIRE	Stâncării pe	Rășinoase	0	0,00
Tehnologia de exploatare	Sortimente si multipli de sortimente	Arbori putregăioși	FAG	232	0,96
Data inventarierii	20.09.2024	cu un volum de	Quercinee	83	0,96
Anul exploatării	2024	Iescării	Diverse tari	106	0,69
Procedeeul de inventariere	Fir cu fir	cu un volum de	Diverse moi	13	1,14
Ciocan rotund numărul	VN-09-17				
Ciocan pătrat numărul			Total	434	0,90

SPECIA	SORTARE DIMENSIONALĂ							Lemn lucru	Coajă	Lemn de foc		Volum brut
	G1	G2	G3	M1	M2	M3	L.S.			Total	VF	
Fag	15,4	97,51	0	17,05	10,39	4,46	0,6	145,41	8,5	69,5	14,27	223,41
Gorun (L)	0,53	26,91	0	7,9	4,78	1,39	0,24	41,75	6,76	31,28	4,18	79,79
Carpen	0,16	9,57	0	5,8	3,89	2,29	1,2	22,91	2,04	10,47	2,7	35,42
Cires	0	0,4	0	0,15	0,1	0,04	0	0,69	0,08	2,76	0,15	3,53
Jugastru	0	1,65	0	1,05	0,8	0,26	0,07	3,83	0,55	1,99	0,45	6,37
Paltin de munte	0	0,67	0	0,09	0,12	0,02	0	0,9	0,08	1,31	0,1	2,29
Salcam	2,2	5,74	0	1,23	0,47	0,22	0,05	9,91	3,3	11,98	1,77	25,19
Anin negru	0	0,25	0	0,14	0,2	0,1	0,03	0,72	0,13	0,31	0,05	1,16
Tei pucios	2,8	4,74	0	0,9	0,58	0,27	0,1	9,39	1,96	2,33	0,59	13,68
<b>TOTAL</b>	<b>21,09</b>	<b>147,44</b>	<b>0</b>	<b>34,31</b>	<b>21,33</b>	<b>9,05</b>	<b>2,29</b>	<b>235,51</b>	<b>23,40</b>	<b>131,93</b>	<b>24,26</b>	<b>390,84</b>

U.A.	Suprafața ha	Vârsta ani	Panta G	Semințis utilizabil			Volum brut
				%	S.tot	Compoziție	
016 A	8,04	86	15,00	0,00	0	0	0
<b>Total</b>	<b>8,04</b>				<b>0</b>		<b>390,84</b>

U.A.	FA	GO.1	CA	CI	JU	PAM	SC	ANN	TE.P	Total
016 A	223,41	79,79	35,42	3,53	6,37	2,29	25,19	1,16	13,68	<b>390,84</b>

U.A.	Specia	Diametre		Inalțimi		Vârsta	Vol. arb.	Nr. arb.	Creștere	SORTARE DIMENSIONALĂ							Lemn lucru	Coajă	Lemn de foc		Volum brut
		dt	deg	ht	hc					G1	G2	G3	M1	M2	M3	L.S.			Total	VF	
016 A	FA	34,13	33,81	18,35	18,35	86	0,96	232		15,4	97,51	0	17,05	10,39	4,46	0,6	145,41	8,5	69,5	14,27	223,41
016 A	GO.1	31,73	31,92	20,40	20,40	86	0,96	83		0,53	26,91	0	7,9	4,78	1,39	0,24	41,75	6,76	31,28	4,18	79,79
016 A	CA	27,53	27,54	16,37	16,37	86	0,59	60		0,16	9,57	0	5,8	3,89	2,29	1,2	22,91	2,04	10,47	2,7	35,42
016 A	CI	28,67	28,67	15,75	15,75	86	0,59	6		0	0,4	0	0,15	0,1	0,04	0	0,69	0,08	2,76	0,15	3,53
016 A	JU	24,00	24,00	16,16	16,16	86	0,40	16		0	1,65	0	1,05	0,8	0,26	0,07	3,83	0,55	1,99	0,45	6,37
016 A	PAM	30,50	30,50	15,88	15,88	86	0,57	4		0	0,67	0	0,09	0,12	0,02	0	0,9	0,08	1,31	0,1	2,29
016 A	SC	43,10	43,10	18,98	18,98	86	1,26	20		2,2	5,74	0	1,23	0,47	0,22	0,05	9,91	3,3	11,98	1,77	25,19
016 A	ANN	23,33	23,33	17,17	17,17	86	0,39	3		0	0,25	0	0,14	0,2	0,1	0,03	0,72	0,13	0,31	0,05	1,16
016 A	TE.P	38,20	38,20	20,85	20,85	86	1,37	10		2,8	4,74	0	0,9	0,58	0,27	0,1	9,39	1,96	2,33	0,59	13,68
<b>Total U.A.</b>								<b>434</b>	<b>0</b>	<b>21,09</b>	<b>147,4</b>	<b>0</b>	<b>34,31</b>	<b>21,33</b>	<b>9,05</b>	<b>2,29</b>	<b>235,5</b>	<b>23,40</b>	<b>131,9</b>	<b>24,26</b>	<b>390,84</b>
<b>Total general U.A.</b>								<b>434</b>	<b>0</b>	<b>21,09</b>	<b>147,4</b>	<b>0</b>	<b>34,31</b>	<b>21,33</b>	<b>9,05</b>	<b>2,29</b>	<b>235,5</b>	<b>23,40</b>	<b>131,9</b>	<b>24,26</b>	<b>390,84</b>

Sef Ocol  
Panait Ion

Birou Fond Forestier,  
PETREA VASILIU

Verificat,

Proprietar: INGKA INVESTMENTS FOREST ASSETS SRL

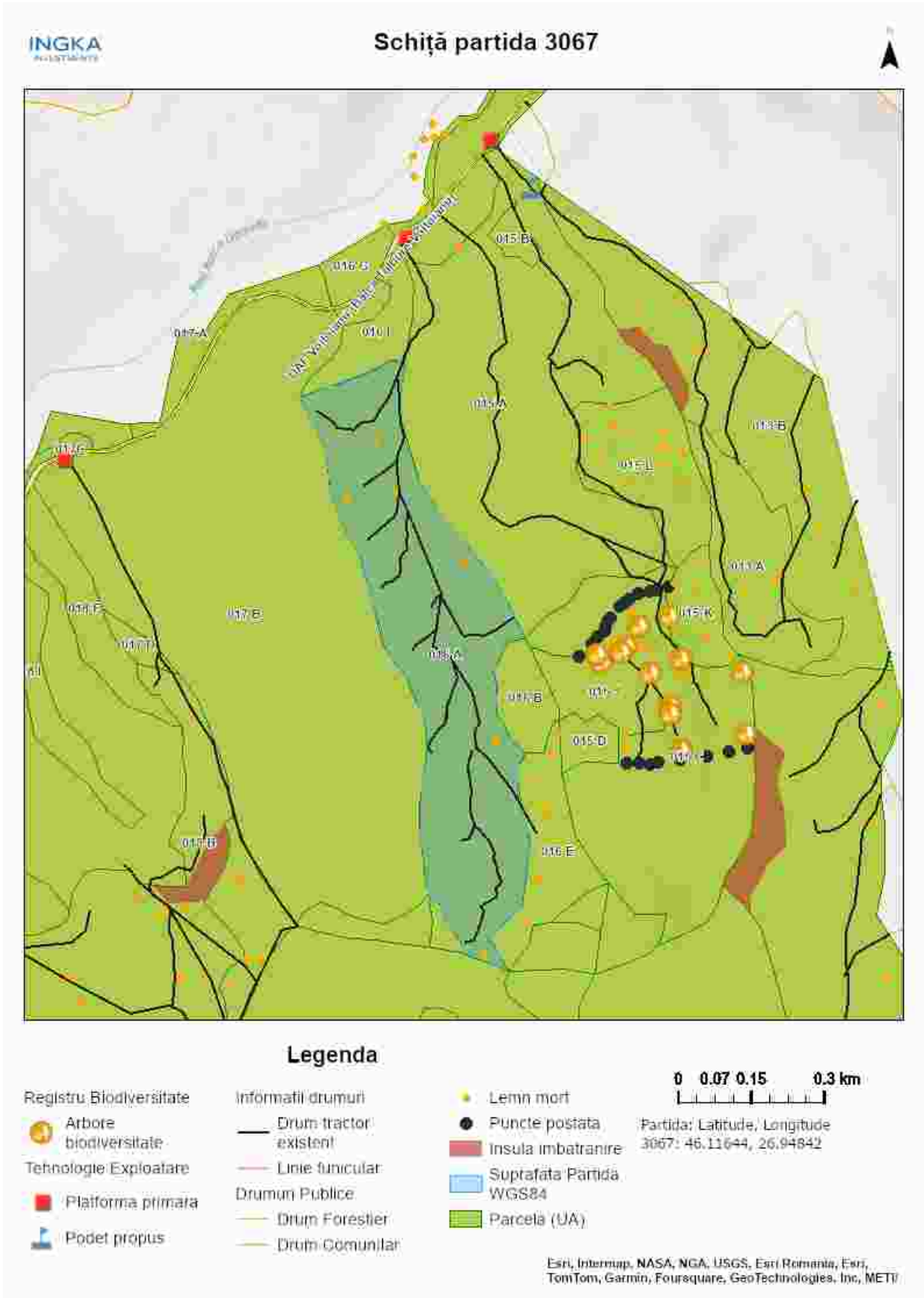

Întocmit: Ing. Bunghez Stefan Mugurel

# SCHIȚA DE ANSAMBLU

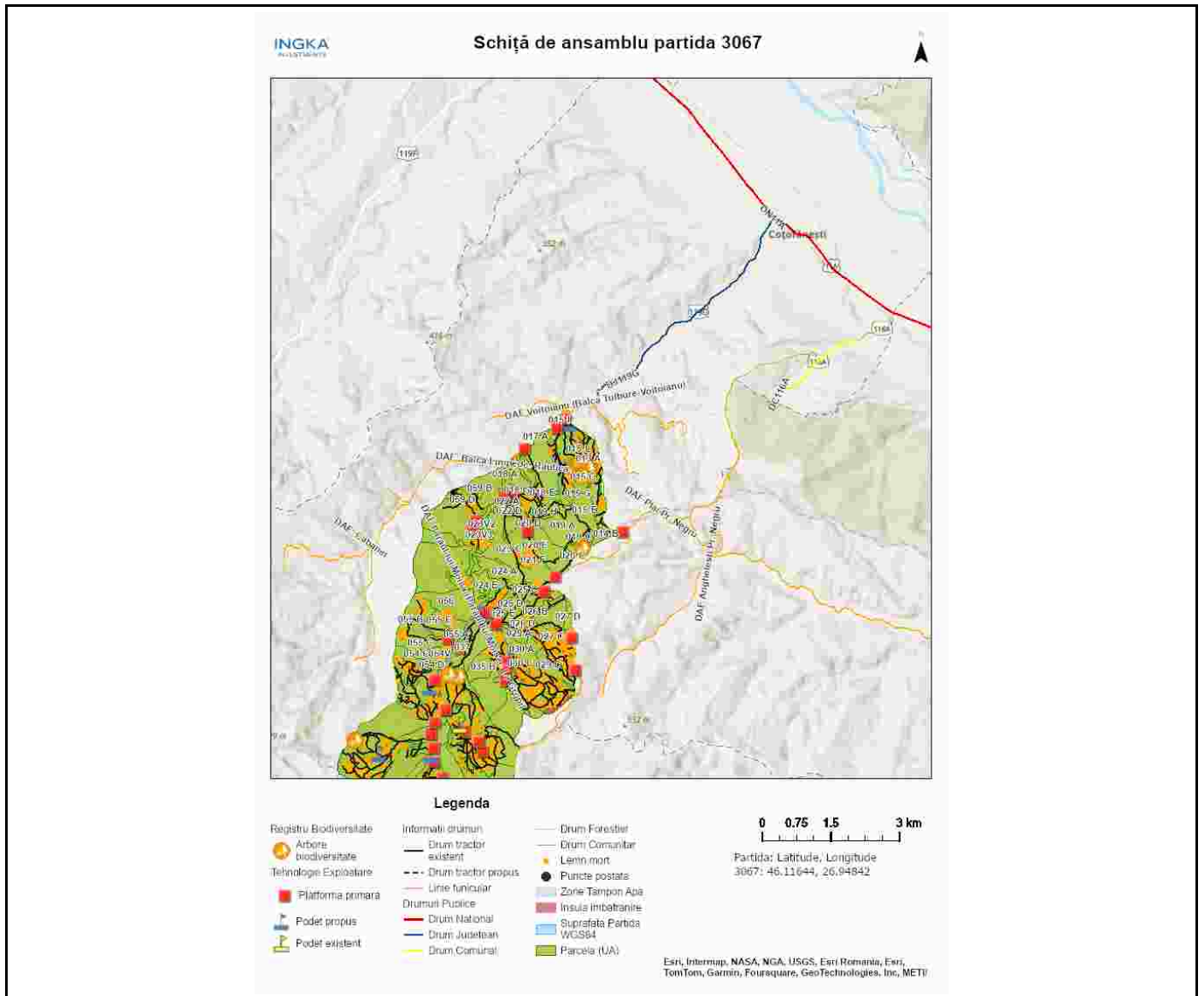

Întocmit: Ing. STEFAN BUNGHEZ

# Anexă APV nr. 3067/2400125303030 P3067\_UP1Danonesti\_ua16A\_Balca

Localizare: U.P. I Danonesti u.a. 16 A

## A. Evaluarea impactului de mediu /social:

### 1. Proprietăți/amenajări speciale / în imediata vecinătate ce pot fi afectate în urma operațiunilor:NU

- obiectiv: \_\_\_\_\_
- măsuri de evitare /diminuare a pagubelor: \_\_\_\_\_
- proceduri de compensare a proprietarilor: \_\_\_\_\_

### 2. Situri cu semnificație culturală, ecologică, economică, religioasă sau spirituală pentru comunitățile locale: NU

- obiectiv: \_\_\_\_\_
- măsuri de evitare /diminuare a pagubelor: \_\_\_\_\_

### 3. Cursuri de apă ce urmează a fi afectate: NU

- Denumire pârâu: \_\_\_\_\_ lungime sector afectat: \_\_\_\_\_ lucrari hidrotehnice \_\_\_\_\_
- Măsuri de evitare/diminuare a impactului: \_\_\_\_\_
- Zona tampon (delimitare): \_\_\_\_\_
- Podețe de traversare(emplasament, detalii construcție): \_\_\_\_\_
- Restricționarea exploatărilor /colectării lemnului (perioada): \_\_\_\_\_
- Alte soluții tehnice: \_\_\_\_\_

### 4. Izvoare de apă necesar a fi protejate din zona parchetului:NU

Măsuri \_\_\_\_\_

### 5. Captări de apă potabilă/amenajari piscicole aflate în aval:NU

- obiectiv (denumire): \_\_\_\_\_
- măsuri de evitare /diminuare a pagubelor: \_\_\_\_\_
- proceduri de compensare a eventualelor pierderi: \_\_\_\_\_

### 6. Specii protejate\*:NU Obiectiv protejat \_\_\_\_\_

- Măsuri minime de conservare /zona de conservare \_\_\_\_\_

### 7. Habitate marginale (zone umede, stâncării, grohotișuri, păduri ripariene) :NU / Obiectiv \_\_\_\_\_

- Măsuri de conservare \_\_\_\_\_

### 8. Păduri cu Valoare Ridică de conservare:DA / Categoria VRC VRC 4.2.a in ua 16I

- Măsuri de management Nu se va colecta material lemnos, în zonele desemnate ca VRC, în perioadele cu precipitații abundente, precum și atunci când solul este moale de la precipitații sau dezgheț.

### 9. Reteaua de zone de conservare /zone reprezentative ale ecosistemelor naturale +10%":NU

- Măsuri de management: \_\_\_\_\_

### 10.a) Drumuri de colectare cu eroziune : NU

- Măsuri de management:

### 10.b) Drumuri cu pericol potențial de eroziune : DA

- Măsuri de management: Pentru prevenirea proceselor erozionale se vor lua măsuri pentru evacuarea apelor în afara drumurilor de tractor, inclusiv prin amplasarea de obstacole (bolovani, fascine, gârdulețe, piese de lemn).

**11.** Pe suprafața parchetului s-a identificat și materializat: **(i)** un număr de **8** arbori pentru biodiversitate (lemn mort) - arborii pe picior nu vor fi doborâți dacă nu prezintă pericol din punct de vedere SSM (*vezi schița parchetului*) / **(ii)** un număr de "insule de îmbătrânire" delimitate prin \_\_\_\_\_ (nu se va recolta masa lemnoasă; se va evita amplasarea cailor de scos apropiat);

**12.** Pentru transportul materialului lemnos pe drumurile forestiere/publice trebuie aplicate următoarele restricții de rulare \_\_\_\_\_

- restricții de tonaj(alte restricții/observatii): in perioadele cu precipitatii abundente, precum si atunci cand solul este moale de la precipitatii sau dezghet tronson drum: daf voitoianu orar:

**13.** Mențiuni speciale sub raport ecologic, social/turistic (arie protejată, zonă defavorizată, trasee turistice etc.):

Soluții adoptate:

Resp. marcare Stefan Bunghez

Data: 10.10.2024

Validat R&C: BOGDAN BANICA