

## ACT DE PUNERE ÎN VALOARE

**Proprietar: INGKA INVESTMENTS FOREST ASSETS SRL**  
Mehedinti IRI 1908, , Grad de accesibilitate: <= 250m

Data întocmirii	Nr. partidă	Nr.Sumal	Unitate de producție	District	Canton	Aprobat
01.02.2024	1908	24001146002 80	XXIV Mehedinti	PRAHOVA - ARGES - MEHEDINTI	RENASTEREA	

		Informații privind N.T.S.M.	Grupa de specii	Nr.de arbori	Vol. arbore
Suprafața totală act.	3,00				
Tratament	Crang_simplu				
Natura produsului	PRINCIPALE CRANG	Stâncării pe	Rășinoase	0	0,00
Tehnologia de exploatare	Sortimente si multipli de sortimente	Arbori putregăioși	FAG	0	0,00
Data inventarierii	19.01.2024	cu un volum de	Quercinee	0	0,00
Anul exploatării	2024	Iescării	Diverse tari	4590	0,07
Procedeul de inventariere	Fir cu fir	cu un volum de	Diverse moi	0	0,00
Ciocan rotund numărul			Total	4590	0,07
Ciocan pătrat numărul					

SPECIA	SORTARE DIMENSIONALĂ							Lemn lucru	Coajă	Lemn de foc		Volum brut
	G1	G2	G3	M1	M2	M3	L.S.			Total	VF	
Salcam	0	0,15	0	2,03	11,63	49,59	84,22	147,62	47,76	103,98	37,19	299,36
<b>TOTAL</b>	<b>0</b>	<b>0,15</b>	<b>0</b>	<b>2,03</b>	<b>11,63</b>	<b>49,59</b>	<b>84,22</b>	<b>147,62</b>	<b>47,76</b>	<b>103,98</b>	<b>37,19</b>	<b>299,36</b>

U.A.	Suprafața ha	Vârsta ani	Panta G	Seminiș utilizabil				H.	Volum brut
				%	S.tot	Compoziție			
009 A	3,00	27	0.00	0.00	0	0	0	299,36	
<b>Total</b>	<b>3,00</b>				<b>0</b>			<b>299,36</b>	

U.A.	SC
009 A	299,36

U.A.	Specia	Diametre		Inalțimi		Vârsta	Vol. arb.	Nr. arb.	Creș tere	SORTARE DIMENSIONALĂ							Lemn lucru	Coajă	Lemn de foc		Volum brut
		dt	deg	ht	hc					G1	G2	G3	M1	M2	M3	L.S.			Total	VF	
009 A	SC	10,89	11,31	10,69	10,69	27	0,07	4590		0	0,15	0	2,03	11,63	49,59	84,22	147,62	47,76	103,98	37,19	299,36
<b>Total U.A.</b>								<b>4590</b>	<b>0</b>	<b>0</b>	<b>0,15</b>	<b>0</b>	<b>2,03</b>	<b>11,63</b>	<b>49,59</b>	<b>84,22</b>	<b>147,62</b>	<b>47,76</b>	<b>103,98</b>	<b>37,19</b>	<b>299,36</b>
<b>Total general U.A.</b>								<b>4590</b>	<b>0</b>	<b>0</b>	<b>0,15</b>	<b>0</b>	<b>2,03</b>	<b>11,63</b>	<b>49,59</b>	<b>84,22</b>	<b>147,62</b>	<b>47,76</b>	<b>103,98</b>	<b>37,19</b>	<b>299,36</b>

Sef Ocol  
Panait Ion

Birou Fond Forestier,  
SIMONA STANILA

Verificat,



# SCHIȚA DE ANSAMBLU

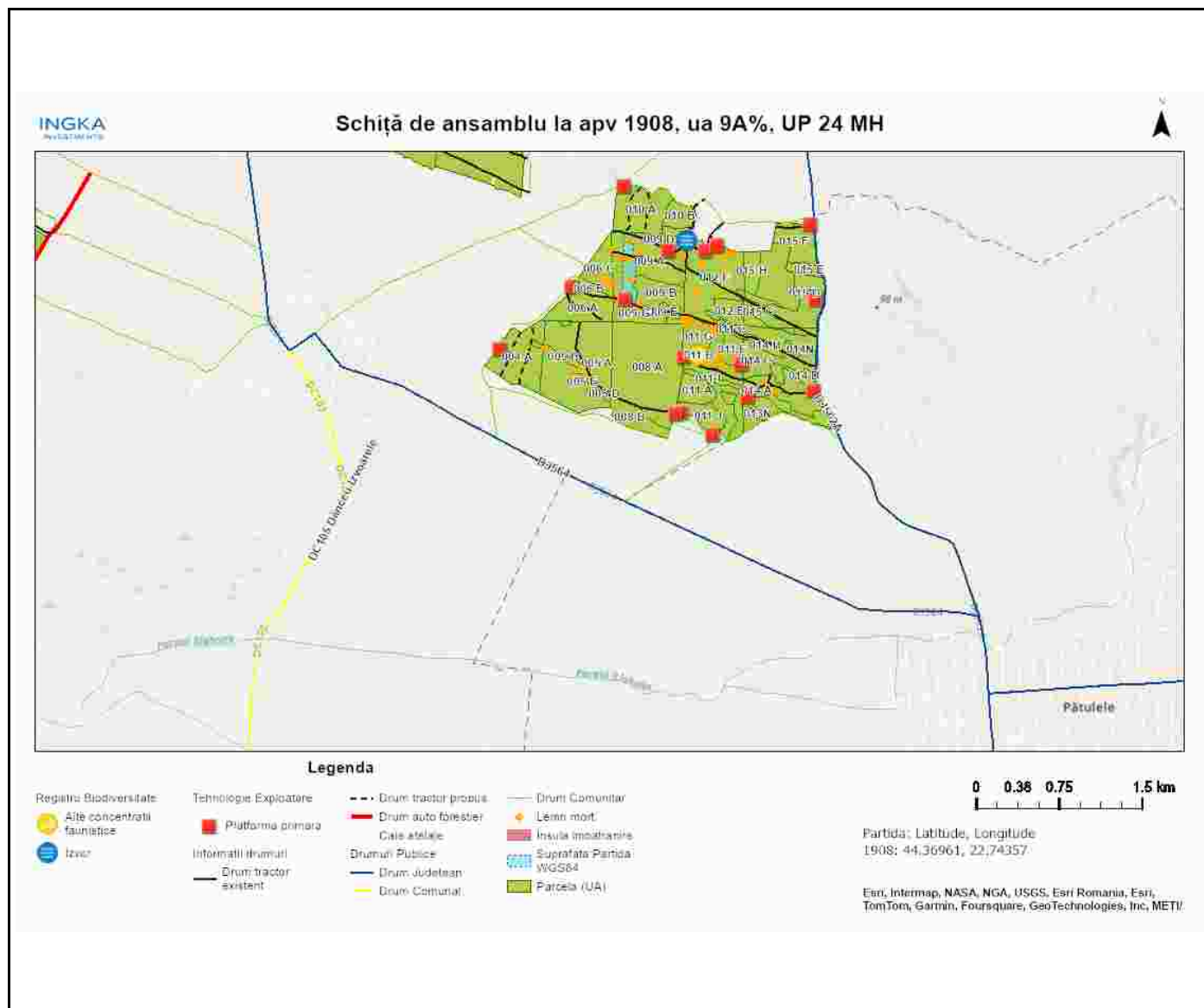

Întocmit: Ing. ADRIAN LUCULESCU

## **Anexă APV nr. 1908/2400114600280 Mehedinti IRI 1908**

Localizare: U.P. XXIV Mehedinti u.a. 9 A

### **A. Evaluarea impactului de mediu /social:**

#### **1. Proprietăți/amenajări speciale / în imediata vecinătate ce pot fi afectate în urma operațiunilor:NU**

- obiectiv: drum de pamant, de servitute terenuri agricole si fanete
- măsuri de evitare /diminuare a pagubelor: Nu se va transporta materialul lemnos în perioadele cu precipitații anundente sau cu sol moale de la precipitații sau dezgheț.
- proceduri de compensare a proprietarilor: Înțelegere între factorul afectat si beneficiarul masei lemnoase.

#### **2. Situri cu semnificație culturală, ecologică, economică, religioasă sau spirituală pentru comunitățile locale: NU**

- obiectiv: \_\_\_\_\_
- măsuri de evitare /diminuare a pagubelor: \_\_\_\_\_

#### **3. Cursuri de apă ce urmează a fi afectate: NU**

- Denumire pârâu: \_\_\_\_\_ lungime sector afectat: \_\_\_\_\_ lucrari hidrotehnice \_\_\_\_\_
- Măsuri de evitare/diminuare a impactului: \_\_\_\_\_
- Zona tampon (delimitare): \_\_\_\_\_
- Podețe de traversare(amplasament, detalii construcție): \_\_\_\_\_
- Restricționarea exploatărilor /colectării lemnului (perioada): \_\_\_\_\_
- Alte soluții tehnice: \_\_\_\_\_

#### **4. Izvoare de apă necesar a fi protejate din zona parchetului:NU**

Măsuri \_\_\_\_\_

#### **5. Captări de apă potabilă/amenajari piscicole aflate în aval:NU**

- obiectiv (denumire): \_\_\_\_\_
- măsuri de evitare /diminuare a pagubelor: \_\_\_\_\_
- proceduri de compensare a eventualelor pierderi: \_\_\_\_\_

#### **6. Specii protejate\*:DA Obiectiv protejat \_\_\_\_\_**

- Măsuri minime de conservare /zona de conservare Partida este amplasata în ROSCI0306 Jiana. Nu se vor efectua lucrări de exploatare forestieră în perioada 15martie - 15iulie.

#### **7. Habitate marginale (zone umede, stâncării, grohotișuri, păduri ripariene) :NU / Obiectiv \_\_\_\_\_**

- Măsuri de conservare \_\_\_\_\_

#### **8. Păduri cu Valoare Ridicată de conservare:NU / Categoria VRC \_\_\_\_\_**

- Măsuri de management \_\_\_\_\_

#### **9. Reteaua de zone de conservare /zone reprezentative ale ecosistemelor naturale +10%":NU**

- Măsuri de management: \_\_\_\_\_

#### **10.a) Drumuri de colectare cu eroziune : NU**

- Măsuri de management:

#### **10.b) Drumuri cu pericol potențial de eroziune : NU**

- Măsuri de management:

**11. Pe suprafața parchetului s-a identificat și materializat: (i) un număr de 7 arbori pentru biodiversitate (lemn mort) - arborii pe picior nu vor fi doborâți dacă nu prezintă pericol din punct de vedere SSM (vezi**

*schia parchetului*) / **(ii)** un număr de "insule de îmbătrânire" delimitate prin 0 (nu se va recolta masa lemnoasă; se va evita amplasarea cailor de scos apropiat);

**12.** Pentru transportul materialului lemnos pe drumurile forestiere/publice trebuie aplicate următoarele restricții de rulare \_\_\_\_\_

- restricții de tonaj(alte restricții/observatii): \_\_\_\_\_ tronson drum: \_\_\_\_\_ orar: \_\_\_\_\_

**13.** Mențiuni speciale sub raport ecologic, social/turistic (arie protejată, zonă defavorizată, trasee turistice etc.):

se vor respecta caile de scos apropiat și suprafața platformei primare. platforma primară se preda nivelată și curățată de resturi de exploatare.

Soluții adoptate: Partida este amplasată în ROSCI0306 Jiana. Se vor respecta condițiile specifice desfășurării activității de exploatare forestieră primite de la ANANP.

Resp. marcare Gheorghe Luculescu2

Data: 12.02.2024

Validat R&C: BOGDAN BANICA