

## ACT DE PUNERE ÎN VALOARE

Proprietar: INGKA INVESTMENTS FOREST ASSETS SRL  
Mehedinti IRI 1977, , Grad de accesibilitate: <= 250m

| Data întocmirii | Nr. partidă | Nr.Sumal          | Unitate de producție | District                       | Canton     | Aprobat |
|-----------------|-------------|-------------------|----------------------|--------------------------------|------------|---------|
| 24.09.2024      | 1977        | 24001146017<br>30 | XXIV Mehedinti       | PRAHOVA - ARGES -<br>MEHEDINTI | RENASTEREA |         |

|                           |                                      | Informații privind N.T.S.M. | Grupa de specii | Nr.de arbori | Vol. arbore |      |
|---------------------------|--------------------------------------|-----------------------------|-----------------|--------------|-------------|------|
| Suprafața totală act.     | 8,42                                 |                             |                 |              |             |      |
| Tratament                 | Rarituri                             |                             |                 |              |             |      |
| Natura produsului         | SECUNDARE/LUCRARI INGRIJIRE          |                             |                 |              |             |      |
| Tehnologia de exploatare  | Sortimente si multipli de sortimente | Stâncării pe                | ha              | 0            | 0,00        |      |
| Data inventarierii        | 21.08.2024                           | Arbori putregăioși          | 0 buc           | 0            | 0,00        |      |
| Anul exploatării          | 2024                                 | cu un volum de              | 0 mc            | 0            | 0,00        |      |
| Procedeul de inventariere | Fir cu fir                           | Iescării                    | 0 buc           | 4732         | 0,03        |      |
|                           |                                      | cu un volum de              | 0 mc            | 0            | 0,00        |      |
| Ciocan rotund numărul     |                                      |                             |                 |              |             |      |
| Ciocan pătrat numărul     |                                      |                             |                 |              |             |      |
|                           |                                      |                             |                 | Total        | 4732        | 0,03 |

| SPECIA       | SORTARE DIMENSIONALĂ |          |          |            |             |             |             |              | Lemn lucru   | Coajă        | Lemn de foc  |               | Volum brut |
|--------------|----------------------|----------|----------|------------|-------------|-------------|-------------|--------------|--------------|--------------|--------------|---------------|------------|
|              | G1                   | G2       | G3       | M1         | M2          | M3          | L.S.        | Total        |              |              | VF           |               |            |
| Dud          | 0                    | 0        | 0        | 0          | 0,06        | 0,14        | 0,1         | 0,3          | 0,1          | 0,16         | 0,04         | 0,56          |            |
| Salcam       | 0                    | 0        | 0        | 0,1        | 0,38        | 4,16        | 51,2        | 55,84        | 18,46        | 57,92        | 21,53        | 132,22        |            |
| <b>TOTAL</b> | <b>0</b>             | <b>0</b> | <b>0</b> | <b>0,1</b> | <b>0,44</b> | <b>4,30</b> | <b>51,3</b> | <b>56,14</b> | <b>18,56</b> | <b>58,08</b> | <b>21,57</b> | <b>132,78</b> |            |

| U.A.         | Suprafața ha | Vârsta ani | Panta G | Seminiș utilizabil |          |            |  |   | Volum brut    |
|--------------|--------------|------------|---------|--------------------|----------|------------|--|---|---------------|
|              |              |            |         | %                  | S.tot    | Compoziție |  |   |               |
| 295 A        | 1,53         | 17         | 0.00    | 0.00               | 0        | 0          |  | 0 | 22,49         |
| 295 F        | 1,55         | 16         | 0.00    | 0.00               | 0        | 0          |  | 0 | 28,85         |
| 295 I        | 0,22         | 16         | 0.00    | 0.00               | 0        | 0          |  | 0 | 1,35          |
| 297 B        | 2,06         | 17         | 0.00    | 0.00               | 0        | 0          |  | 0 | 33,47         |
| 297 E        | 3,06         | 17         | 0.00    | 0.00               | 0        | 0          |  | 0 | 46,62         |
| <b>Total</b> | <b>8,42</b>  |            |         |                    | <b>0</b> |            |  |   | <b>132,78</b> |

| U.A.         | DD          | SC            | Total         |
|--------------|-------------|---------------|---------------|
| 295 A        | 0           | 22,49         | <b>22,49</b>  |
| 295 F        | 0           | 28,85         | <b>28,85</b>  |
| 295 I        | 0           | 1,35          | <b>1,35</b>   |
| 297 B        | 0           | 33,47         | <b>33,47</b>  |
| 297 E        | 0,56        | 46,06         | <b>46,62</b>  |
| <b>Total</b> | <b>0,56</b> | <b>132,22</b> | <b>132,78</b> |

| U.A.                      | Specia | Diametre |       | Inalțimi |      | Vârsta | Vol. arb. | Nr. arb.    | Creș tere | SORTARE DIMENSIONALĂ |          |            |             |             |              |              |              | Lemn lucru   | Coajă        | Lemn de foc  |               | Volum brut |
|---------------------------|--------|----------|-------|----------|------|--------|-----------|-------------|-----------|----------------------|----------|------------|-------------|-------------|--------------|--------------|--------------|--------------|--------------|--------------|---------------|------------|
|                           |        | dt       | deg   | ht       | hc   |        |           |             |           | G1                   | G2       | G3         | M1          | M2          | M3           | L.S.         | Total        |              |              | VF           |               |            |
| 295 A                     | SC     | 7,76     | 8,27  | 7,82     | 7,82 | 17     | 0,02      | 906         |           | 0                    | 0        | 0          | 0           | 0,04        | 0,63         | 8,66         | 9,33         | 3,09         | 10,07        | 3,74         | 22,49         |            |
| <b>Total U.A.</b>         |        |          |       |          |      |        |           | <b>906</b>  | <b>0</b>  | <b>0</b>             | <b>0</b> | <b>0</b>   | <b>0,04</b> | <b>0,63</b> | <b>8,66</b>  | <b>9,33</b>  | <b>3,09</b>  | <b>10,07</b> | <b>3,74</b>  | <b>22,49</b> |               |            |
| 295 F                     | SC     | 7,96     | 7,93  | 8,07     | 8,07 | 16     | 0,03      | 1043        |           | 0                    | 0        | 0          | 0,1         | 0,13        | 0,99         | 12,54        | 13,76        | 4,56         | 10,53        | 4,68         | 28,85         |            |
| <b>Total U.A.</b>         |        |          |       |          |      |        |           | <b>1043</b> | <b>0</b>  | <b>0</b>             | <b>0</b> | <b>0,1</b> | <b>0,13</b> | <b>0,99</b> | <b>12,54</b> | <b>13,76</b> | <b>4,56</b>  | <b>10,53</b> | <b>4,68</b>  | <b>28,85</b> |               |            |
| 295 I                     | SC     | 7,19     | 7,20  | 7,03     | 7,03 | 16     | 0,02      | 67          |           | 0                    | 0        | 0          | 0           | 0           | 0,53         | 0,53         | 0,18         | 0,64         | 0,24         | 1,35         |               |            |
| <b>Total U.A.</b>         |        |          |       |          |      |        |           | <b>67</b>   | <b>0</b>  | <b>0</b>             | <b>0</b> | <b>0</b>   | <b>0</b>    | <b>0,53</b> | <b>0,53</b>  | <b>0,18</b>  | <b>0,64</b>  | <b>0,24</b>  | <b>1,35</b>  |              |               |            |
| 297 B                     | SC     | 7,54     | 7,50  | 8,08     | 8,08 | 17     | 0,03      | 1262        |           | 0                    | 0        | 0          | 0           | 0,14        | 0,57         | 12,39        | 13,1         | 4,34         | 16,03        | 5,54         | 33,47         |            |
| <b>Total U.A.</b>         |        |          |       |          |      |        |           | <b>1262</b> | <b>0</b>  | <b>0</b>             | <b>0</b> | <b>0</b>   | <b>0,14</b> | <b>0,57</b> | <b>12,39</b> | <b>13,1</b>  | <b>4,34</b>  | <b>16,03</b> | <b>5,54</b>  | <b>33,47</b> |               |            |
| 297 E                     | DD     | 14,40    | 14,40 | 8,98     | 8,98 | 17     | 0,11      | 5           |           | 0                    | 0        | 0          | 0           | 0,06        | 0,14         | 0,1          | 0,3          | 0,1          | 0,16         | 0,04         | 0,56          |            |
| 297 E                     | SC     | 8,05     | 8,00  | 9,23     | 9,23 | 17     | 0,03      | 1449        |           | 0                    | 0        | 0          | 0           | 0,07        | 1,97         | 17,08        | 19,12        | 6,29         | 20,65        | 7,33         | 46,06         |            |
| <b>Total U.A.</b>         |        |          |       |          |      |        |           | <b>1454</b> | <b>0</b>  | <b>0</b>             | <b>0</b> | <b>0</b>   | <b>0,13</b> | <b>2,11</b> | <b>17,18</b> | <b>19,42</b> | <b>6,39</b>  | <b>20,81</b> | <b>7,37</b>  | <b>46,62</b> |               |            |
| <b>Total general U.A.</b> |        |          |       |          |      |        |           | <b>4732</b> | <b>0</b>  | <b>0</b>             | <b>0</b> | <b>0</b>   | <b>0,1</b>  | <b>0,44</b> | <b>4,30</b>  | <b>51,30</b> | <b>56,14</b> | <b>18,56</b> | <b>58,08</b> | <b>21,57</b> | <b>132,78</b> |            |

Ocolul Silvic Ingka Investments SRL  
Part of Ingka Investments

**Proprietar: INGKA INVESTMENTS FOREST ASSETS SRL**  
Panait Ion

# **ACT DE PUNERE ÎN VALOARE**

SIMONA STANILA

Proprietar: INGKA INVESTMENTS FOREST ASSETS SRL



**Schiță la apv 1977, ua 295A,F,I, 297B,E, UP 24 MH**

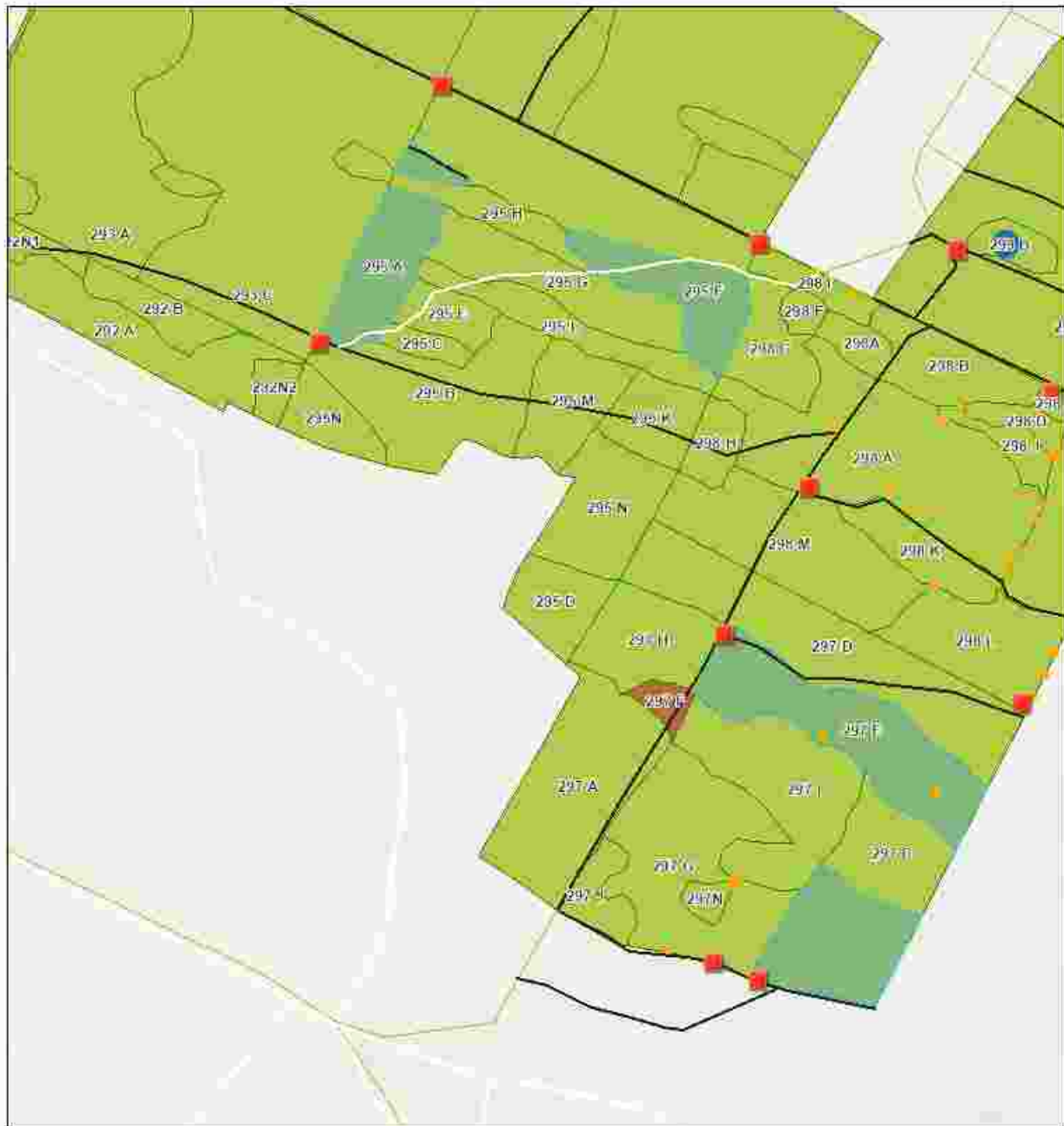

**Legenda**

- Registru Biodiversitate
- Izvor
  - Tehnologie Exploatare
  - Platforma primara

- Informații drumun
- Drum tractor existent
  - Cale atelaje
  - Drumun Publice
  - Drum Comunal

- Drum Comunitar
- Lemn mort
- Insula imbatranire
- Suprafata Partida WGS84
- Parcela (UA)

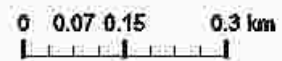

Partida: Latitudine, Longitudine  
 1977: 44.38984, 22.68644  
 1977: 44.38753, 22.68663  
 1977: 44.39465, 22.68387  
 1977: 44.39602, 22.68005  
 1977: 44.39492, 22.67936

Esri, Intermap, NASA, NGA, USGS, Esri Romania, Esri, TomTom, Garmin, Foursquare, GeoTechnologies, Inc, METI

Întocmit: Ing. ION PANAIT

# SCHIȚA DE ANSAMBLU

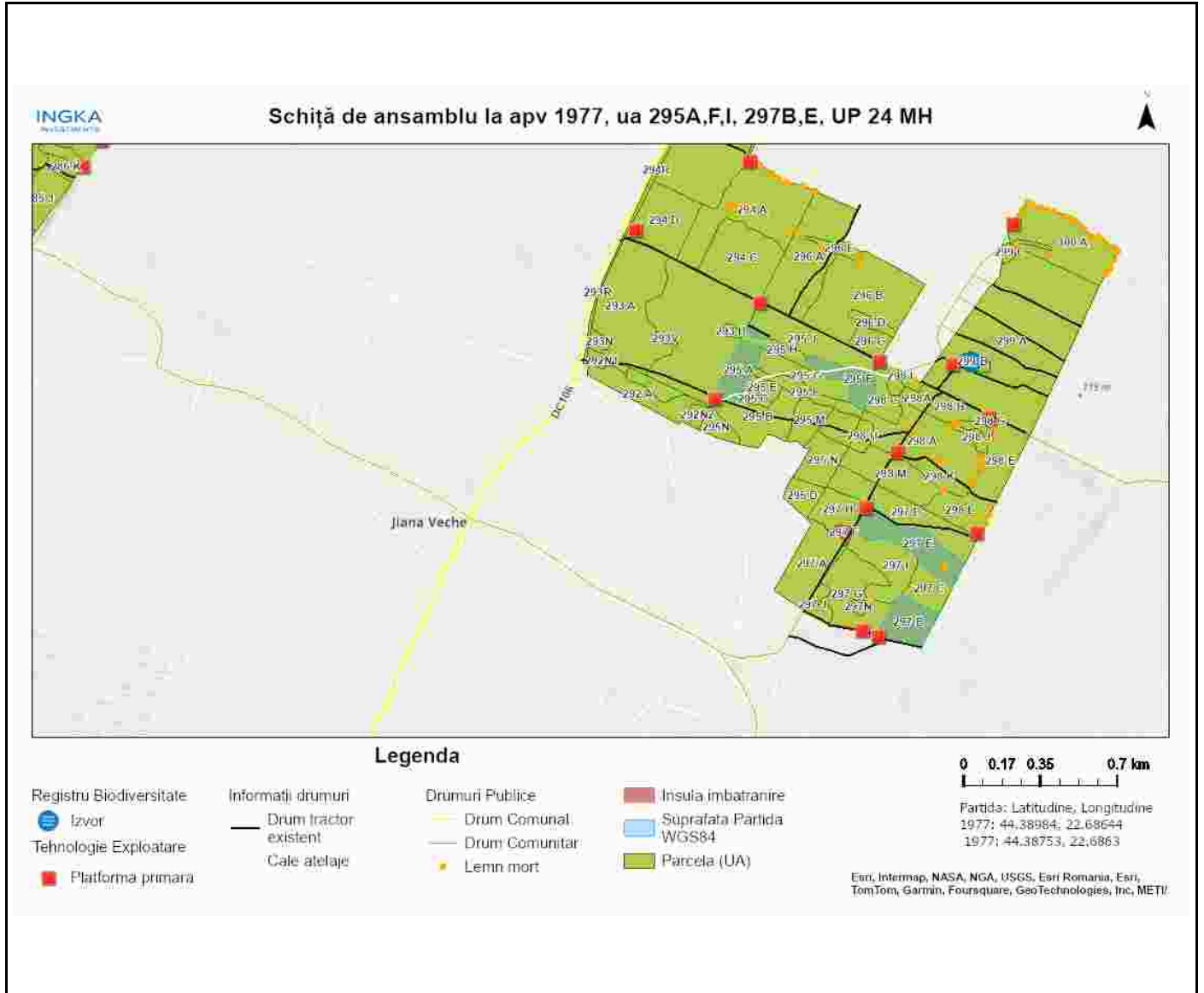

Întocmit: Ing. ION PANAIT

## **Anexă APV nr. 1977/2400114601730 Mehedinti IRI 1977**

Localizare: U.P. XXIV Mehedinti u.a. 295 A, 295 F, 295 I, 297 B, 297 E

### **A. Evaluarea impactului de mediu /social:**

#### **1. Proprietăți/amenajări speciale / în imediata vecinătate ce pot fi afectate în urma operațiunilor:NU**

- obiectiv: \_\_\_\_\_
- măsuri de evitare /diminuare a pagubelor: \_\_\_\_\_
- proceduri de compensare a proprietarilor: \_\_\_\_\_

#### **2. Situri cu semnificație culturală, ecologică, economică, religioasă sau spirituală pentru comunitățile locale: NU**

- obiectiv: \_\_\_\_\_
- măsuri de evitare /diminuare a pagubelor: \_\_\_\_\_

#### **3. Cursuri de apă ce urmează a fi afectate: NU**

- Denumire pârâu: \_\_\_\_\_ lungime sector afectat: \_\_\_\_\_ lucrari hidrotehnice \_\_\_\_\_
- Măsuri de evitare/diminuare a impactului: \_\_\_\_\_
- Zona tampon (delimitare): \_\_\_\_\_
- Podețe de traversare(amplasament, detalii construcție): \_\_\_\_\_
- Restricționarea exploatărilor /colectării lemnului (perioada): \_\_\_\_\_
- Alte soluții tehnice: \_\_\_\_\_

#### **4. Izvoare de apă necesar a fi protejate din zona parchetului:NU**

Măsuri \_\_\_\_\_

#### **5. Captări de apă potabilă/amenajari piscicole aflate în aval:NU**

- obiectiv (denumire): \_\_\_\_\_
- măsuri de evitare /diminuare a pagubelor: \_\_\_\_\_
- proceduri de compensare a eventualelor pierderi: \_\_\_\_\_

#### **6. Specii protejate\*:DA Obiectiv protejat \_\_\_\_\_**

- Măsuri minime de conservare /zona de conservare Partida este amplasata în ROSCI0306 Jiana / ROSPA0011 Blahnița. Pentru protecția speciilor de pasări, nu se vor efectua lucrări de exploatare forestieră în perioada 15martie - 15iulie.

#### **7. Habitate marginale (zone umede, stâncării, grohotișuri, păduri ripariene) :NU / Obiectiv \_\_\_\_\_**

- Măsuri de conservare \_\_\_\_\_

#### **8. Păduri cu Valoare Ridicată de conservare:NU / Categoria VRC \_\_\_\_\_**

- Măsuri de management \_\_\_\_\_

#### **9. Reteaua de zone de conservare /zone reprezentative ale ecosistemelor naturale +10%":NU**

- Măsuri de management: \_\_\_\_\_

#### **10.a) Drumuri de colectare cu eroziune : NU**

- Măsuri de management:

#### **10.b) Drumuri cu pericol potențial de eroziune : NU**

- Măsuri de management:

**11. Pe suprafața parchetului s-a identificat și materializat: (i) un număr de \_\_\_\_\_ arbori pentru biodiversitate (lemn mort) - arborii pe picior nu vor fi doborâți dacă nu prezintă pericol din punct de vedere SSM (vezi schița parchetului) / (ii) un număr de "insule de îmbătrânire" delimitate prin 0 (nu se va recolta**

masa lemnoasa; se va evita amplasarea cailor de scos apropiat);

**12.** Pentru transportul materialului lemnos pe drumurile forestiere/publice trebuie aplicate următoarele restricții de rulare \_\_\_\_\_

- restricții de tonaj(alte restrictii/observatii): \_\_\_\_\_ tronson drum: \_\_\_\_\_ orar: \_\_\_\_\_

**13.** Mențiuni speciale sub raport ecologic, social/turistic (arie protejată, zonă defavorizată, trasee turistice etc.):

se vor respecta caile de scos apropiat si suprafata platformei primare. platforma primara se preda nivelata si curatata de resturi de exploatare.

Soluții adoptate: Partida este amplasata în ROSCI0306 Jiana/ ROSPA0011 Blahnița. Se vor respecta condițiile specifice desfășurării activității de exploatare forestieră primite de la ANANP.

Resp. marcare Gheorghe Luculescu2

Data: 08.10.2024

Validat R&C: BOGDAN BANICA