

ACT DE PUNERE ÎN VALOARE

Proprietar: INGKA INVESTMENTS FOREST ASSETS SRL
Mehedinti IRI 1978, , Grad de accesibilitate: <= 250m

Data întocmirii	Nr. partidă	Nr.Sumal	Unitate de producție	District	Canton	Aprobat
24.09.2024	1978	24001146017 40	XXIV Mehedinti	PRAHOVA - ARGES - MEHEDINTI	RENASTEREA	

		Informații privind N.T.S.M.	Grupa de specii	Nr.de arbori	Vol. arbore
Suprafața totală act.	17,44				
Tratament	Rarituri				
Natura produsului	SECUNDARE/LUCRARI INGRIJIRE	Stâncării pe	ha	0	0,00
Tehnologia de exploatare	Sortimente si multipli de sortimente	Arbori putregăioși	0 buc	0	0,00
Data inventarierii	03.09.2024	cu un volum de	0 mc	0	0,00
Anul exploatării	2024	Iescării	0 buc	9383	0,03
Procedeeul de inventariere	Fir cu fir	cu un volum de	0 mc	173	0,46
Ciocan rotund numărul					
Ciocan pătrat numărul				Total	9556
					0,04

SPECIA	SORTARE DIMENSIONALĂ							Lemn lucru	Coajă	Lemn de foc		Volum brut
	G1	G2	G3	M1	M2	M3	L.S.			Total	VF	
Dud	0	0,08	0	0,1	0,1	0,48	0,69	1,45	0,51	1,18	0,24	3,14
Gladita	0	0	0	0	0	0	0,03	0,03	0,01	0,04	0,01	0,08
Salcam	0	0	0	0,12	1,09	9,88	104,31	115,4	38,12	118,56	43,67	272,08
Cenuser	0	0	0	0,11	0,09	0,04	0,13	0,37	0,09	0,16	0,09	0,62
Plop alb	0	0	0	0	0	0,19	0,62	0,81	0,13	0,74	0,16	1,68
Plop negru	0	18,75	0	9,19	7,14	4,37	1,4	40,85	5,76	26,71	4,6	73,32
Salcie Alba (L)	0,17	0,62	0	0,51	0,64	0,34	0,13	2,41	0,46	1,75	0,39	4,62
TOTAL	0,17	19,45	0	10,03	9,06	15,30	107,31	161,32	45,08	149,14	49,16	355,54

U.A.	Suprafața ha	Vârsta ani	Panta G	Semințis utilizabil				Volum brut
				%	S.tot	Compoziție		
294 D	3,58	17	0.00	0.00	0	0	0	92,42
296 A	6,02	22	0.00	0.00	0	0	0	85,2
296 B	6,84	17	0.00	0.00	0	0	0	96,4
296 D	0,52	24	0.00	0.00	0	0	0	70,81
299 B	0,48	23	0.00	0.00	0	0	0	10,71
Total	17,44				0			355,54

U.A.	DD	GL	SC	CS	PL	PL.N	SA.1	Total
294 D	0,95	0,08	91,17	0	0,22	0	0	92,42
296 A	0,19	0	85,01	0	0	0	0	85,20
296 B	0	0	94,32	0,62	1,46	0	0	96,40
296 D	0	0	0	0	0	70,81	0	70,81
299 B	2	0	1,58	0	0	2,51	4,62	10,71
Total	3,14	0,08	272,08	0,62	1,68	73,32	4,62	355,54

U.A.	Specia	Diametre		Inalțimi		Vârsta	Vol. arb.	Nr. arb.	Creștere	SORTARE DIMENSIONALĂ							Lemn lucru	Coajă	Lemn de foc		Volum brut
		dt	deg	ht	hc					G1	G2	G3	M1	M2	M3	L.S.			Total	VF	
294 D	DD	12,55	12,55	7,68	7,68	17	0,09	11		0	0,08	0	0,1	0,05	0,04	0,22	0,49	0,17	0,29	0,07	0,95
294 D	GL	9,33	9,33	7,13	7,13	17	0,03	3		0	0	0	0	0	0,03	0,03	0,01	0,04	0,01	0,01	0,08
294 D	SC	8,93	8,93	9,08	9,08	17	0,04	2372		0	0	0	0,12	0,63	5,17	33,19	39,11	12,81	39,25	13,4	91,17
294 D	PL	14,00	14,00	9,57	9,57	17	0,07	3		0	0	0	0	0	0,07	0,07	0,14	0,02	0,06	0,02	0,22
Total U.A.								2389	0	0	0,08	0	0,22	0,68	5,28	33,51	39,77	13,01	39,64	13,50	92,42
296 A	DD	20,00	20,00	9,60	9,60	22	0,19	1		0	0	0	0	0,05	0,04	0,02	0,11	0,03	0,05	0,01	0,19
296 A	SC	8,54	8,56	8,52	8,52	22	0,03	2654		0	0	0	0	0,37	3,72	34,31	38,4	12,66	33,95	13,21	85,01
Total U.A.								2655	0	0	0	0	0,42	3,76	34,33	38,51	12,69	34,00	13,22	85,20	
296 B	SC	7,18	7,17	7,83	7,83	17	0,02	4283		0	0	0	0	0,06	0,88	36,35	37,29	12,45	44,58	16,85	94,32
296 B	CS	10,22	10,22	9,17	9,17	17	0,07	9		0	0	0	0,11	0,09	0,04	0,13	0,37	0,09	0,16	0,09	0,62

ACT DE PUNERE ÎN VALOARE

Proprietar: INGKA INVESTMENTS FOREST ASSETS SRL

296 B	PL	11,25	11,25	11,78	11,78	17	0,06	24		0	0	0	0	0	0,12	0,55	0,67	0,11	0,68	0,14	1,46	
Total U.A.									4316	0	0	0	0	0,11	0,15	1,04	37,03	38,33	12,65	45,42	17,08	96,40
296 D	PL.N	26,20	26,15	22,14	22,14	24	0,63	112		0	18,57	0	8,97	6,64	3,99	1,2	39,37	5,55	25,89	4,42	70,81	
Total U.A.									112	0	0	18,57	0	8,97	6,64	3,99	1,2	39,37	5,55	25,89	4,42	70,81
299 B	DD	12,24	12,24	9,15	9,15	23	0,08	25		0	0	0	0	0	0,4	0,45	0,85	0,31	0,84	0,16	2	
299 B	SC	9,94	9,24	8,38	8,38	23	0,05	34		0	0	0	0	0,03	0,11	0,46	0,6	0,2	0,78	0,21	1,58	
299 B	PL.N	18,36	18,36	17,22	17,22	23	0,23	11		0	0,18	0	0,22	0,5	0,38	0,2	1,48	0,21	0,82	0,18	2,51	
299 B	SA.1	24,57	24,57	15,74	15,74	23	0,33	14		0,17	0,62	0	0,51	0,64	0,34	0,13	2,41	0,46	1,75	0,39	4,62	
Total U.A.									84	0	0,17	0,80	0	0,73	1,17	1,23	1,24	5,34	1,18	4,19	0,94	10,71
Total general U.A.									9556	0	0,17	19,45	0	10,03	9,06	15,30	107,3	161,3	45,08	149,1	49,16	355,54
																	1	2	4			

Sef Ocol
Panait Ion

Birou Fond Forestier,
SIMONA STANILA

Verificat,

Proprietar: INGKA INVESTMENTS FOREST ASSETS SRL

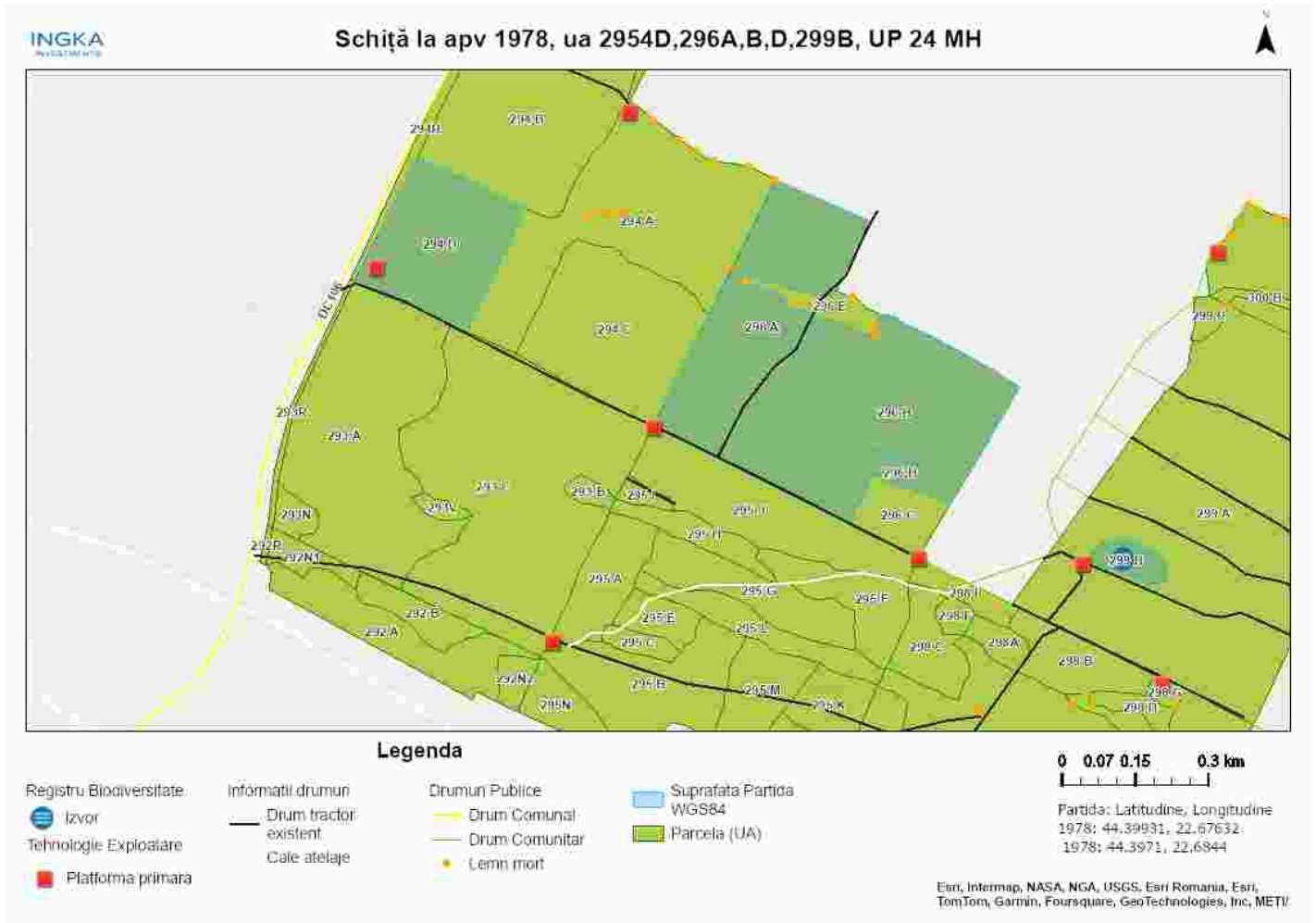

Întocmit: Ing. ADRIAN LUCULESCU

SCHIȚA DE ANSAMBLU

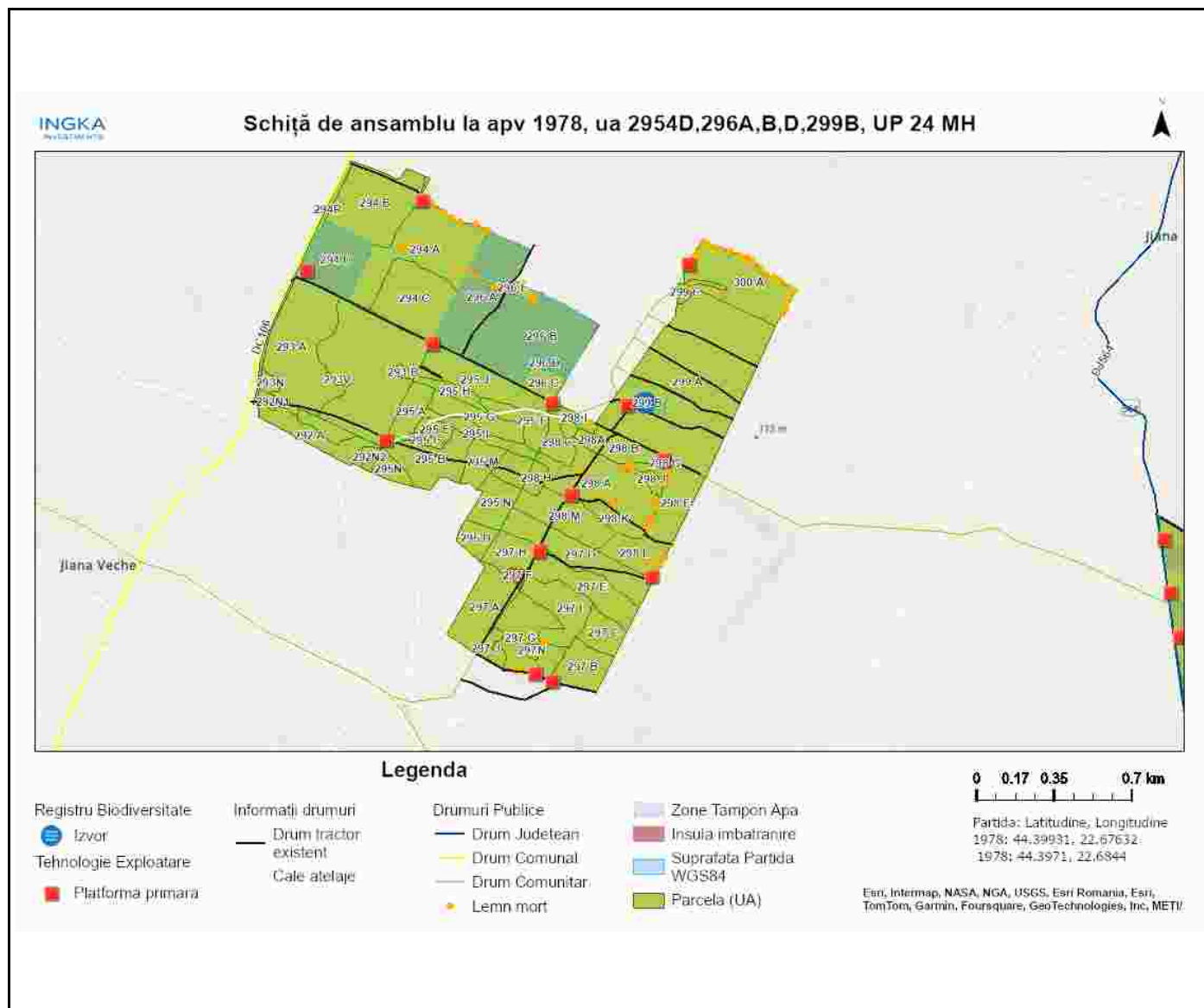

Întocmit: Ing. ADRIAN LUCULESCU

Anexă APV nr. 1978/2400114601740 Mehedinti IRI 1978

Localizare: U.P. XXIV Mehedinti u.a. 294 D, 296 A, 296 B, 296 D, 299 B

A. Evaluarea impactului de mediu /social:

1. Proprietăți/amenajări speciale / în imediata vecinătate ce pot fi afectate în urma operațiunilor:NU

- obiectiv: _____
- măsuri de evitare /diminuare a pagubelor: _____
- proceduri de compensare a proprietarilor: _____

2. Situri cu semnificație culturală, ecologică, economică, religioasă sau spirituală pentru comunitățile locale: NU

- obiectiv: _____
- măsuri de evitare /diminuare a pagubelor: _____

3. Cursuri de apă ce urmează a fi afectate: NU

- Denumire pârâu: _____ lungime sector afectat: _____ lucrari hidrotehnice _____
- Măsuri de evitare/diminuare a impactului: _____
- Zona tampon (delimitare): _____
- Podețe de traversare(amplasament, detalii construcție): _____
- Restricționarea exploatărilor /colectării lemnului (perioada): _____
- Alte soluții tehnice: _____

4. Izvoare de apă necesar a fi protejate din zona parchetului:DA

Măsuri Nu se vor doborâ arbori in zona baltii/izvorului din ua 299B. nu se se vor amplasa căi de scos-apropiat și nu se vor depozita resturi de exploatare.

5. Captări de apă potabilă/amenajari piscicole aflate în aval:NU

- obiectiv (denumire): _____
- măsuri de evitare /diminuare a pagubelor: _____
- proceduri de compensare a eventualelor pierderi: _____

6. Specii protejate*:DA Obiectiv protejat _____

- Măsuri minime de conservare /zona de conservare Partida este amplasata în ROSCI0306 Jiana / ROSPA0011 Blahnița. Pentru protecția speciilor de pasări, nu se vor efectua lucrări de exploatare forestieră în perioada 15martie - 15iulie.

7. Habitate marginale (zone umede, stâncării, grohotișuri, păduri ripariene) :NU / Obiectiv _____

- Măsuri de conservare _____

8. Păduri cu Valoare Ridicată de conservare:NU / Categoria VRC _____

- Măsuri de management _____

9. Reteaua de zone de conservare /zone reprezentative ale ecosistemelor naturale +10%":NU

- Măsuri de management: _____

10.a) Drumuri de colectare cu eroziune : NU

- Măsuri de management:

10.b) Drumuri cu pericol potențial de eroziune : NU

- Măsuri de management:

11. Pe suprafața parchetului s-a identificat și materializat: (i) un număr de _____ arbori pentru biodiversitate (lemn mort) - arborii pe picior nu vor fi doborâți dacă nu prezintă pericol din punct de vedere SSM

(vezi *schița parchetului*) / **(ii)** un număr de "insule de îmbătrânire" delimitate prin 0 (nu se va recolta masa lemnoasă; se va evita amplasarea cailor de scos apropiat);

12. Pentru transportul materialului lemnos pe drumurile forestiere/publice trebuie aplicate următoarele restricții de rulare _____

- restricții de tonaj(alte restricții/observatii): _____ tronson drum: _____ orar: _____

13. Mențiuni speciale sub raport ecologic, social/turistic (arie protejată, zonă defavorizată, trasee turistice etc.):

se vor respecta caile de scos apropiat și suprafața platformei primare. platforma primară se preda nivelată și curățată de resturi de exploatare.

Soluții adoptate: Partida este amplasată în ROSCI0306 Jiana/ ROSPA0011 Blahnița. Se vor respecta condițiile specifice desfășurării activității de exploatare forestieră primite de la ANANP.

Resp. marcarea Gheorghe Luculescu2

Data: 08.10.2024

Validat R&C: BOGDAN BANICA