

## ACT DE PUNERE ÎN VALOARE

Proprietar: INGKA INVESTMENTS FOREST ASSETS SRL  
P2290\_UP1\_ua20B BASCULITA, , Grad de accesibilitate: 1001 - 1500m

Data întocmirii	Nr. partidă	Nr.Sumal	Unitate de producție	District	Canton	Aprobat
29.09.2022	2290	22001253028 30	I Nehoiu	BUZAU - COVASNA - BIHOR	BASCULITA	

		Informații privind N.T.S.M.	Grupa de specii	Nr.de arbori	Vol. arbore
Suprafața totală act.	5,70				
Tratament	Jard.3				
Natura produsului	PRINCIPALE CODRU	Stâncării pe	Rășinoase	46	0,48
Tehnologia de exploatare	Sortimente si multipli de sortimente	Arbori putregăioși	FAG	285	1,92
Data inventarierii	29.09.2022	cu un volum de	Quercinee	0	0,00
Anul exploatării	2024	5,93 mc	Diverse tari	0	0,00
Procedeul de inventariere	Fir cu fir	Iescării	Diverse moi	0	0,00
		cu un volum de			
Ciocan rotund numărul	VN-09-09	0 mc			
Ciocan pătrat numărul			Total	331	1,72

SPECIA	SORTARE DIMENSIONALĂ							Lemn lucru	Coajă	Lemn de foc		Volum brut
	G1	G2	G3	M1	M2	M3	L.S.			Total	VF	
Molid	5,22	5,56	2,07	2,61	0,97	0	0,29	16,72	1,68	3,58	0,01	21,98
Fag	130,98	72,58	0	7,19	3,79	2,01	0,39	216,94	11,06	319,18	28,66	547,18
<b>TOTAL</b>	<b>136,20</b>	<b>78,14</b>	<b>2,07</b>	<b>9,80</b>	<b>4,76</b>	<b>2,01</b>	<b>0,68</b>	<b>233,66</b>	<b>12,74</b>	<b>322,76</b>	<b>28,67</b>	<b>569,16</b>

U.A.	Suprafața ha	Vârsta ani	Panta G	Semințis utilizabil				H.	Volum brut
				%	S.tot	Compoziție			
020 B	5,70	170	20,00	80,00	4,56	9Fa1Mo		2	569,16
<b>Total</b>	<b>5,70</b>				<b>4,56</b>				<b>569,16</b>

U.A.	MO	FA	Total
020 B	21,98	547,18	<b>569,16</b>

U.A.	Specia	Diametre		Înălțimi		Vârsta	Vol. arb.	Nr. arb.	Creș tere	SORTARE DIMENSIONALĂ							Lemn lucru	Coajă	Lemn de foc		Volum brut
		dt	dcg	ht	hc					G1	G2	G3	M1	M2	M3	L.S.			Total	VF	
020 B	MO	23,48	27,63	18,85	18,85	170	0,48	46	0,03	5,22	5,56	2,07	2,61	0,97	0	0,29	16,72	1,68	3,58	0,01	21,98
020 B	FA	38,13	41,19	23,35	23,35	170	1,92	285	1,71	130,98	72,58	0	7,19	3,79	2,01	0,39	216,94	11,06	319,18	28,66	547,18
<b>Total U.A.</b>								<b>331</b>	<b>1,74</b>	<b>136,20</b>	<b>78,14</b>	<b>2,07</b>	<b>9,80</b>	<b>4,76</b>	<b>2,01</b>	<b>0,68</b>	<b>233,66</b>	<b>12,74</b>	<b>322,76</b>	<b>28,67</b>	<b>569,16</b>
<b>Total general U.A.</b>								<b>331</b>	<b>1,74</b>	<b>136,20</b>	<b>78,14</b>	<b>2,07</b>	<b>9,80</b>	<b>4,76</b>	<b>2,01</b>	<b>0,68</b>	<b>233,66</b>	<b>12,74</b>	<b>322,76</b>	<b>28,67</b>	<b>569,16</b>

Sef Ocol  
Panait Ion

Birou Fond Forestier,  
COSTEL RADUCAN

Verificat,



# SCHIȚA DE ANSAMBLU

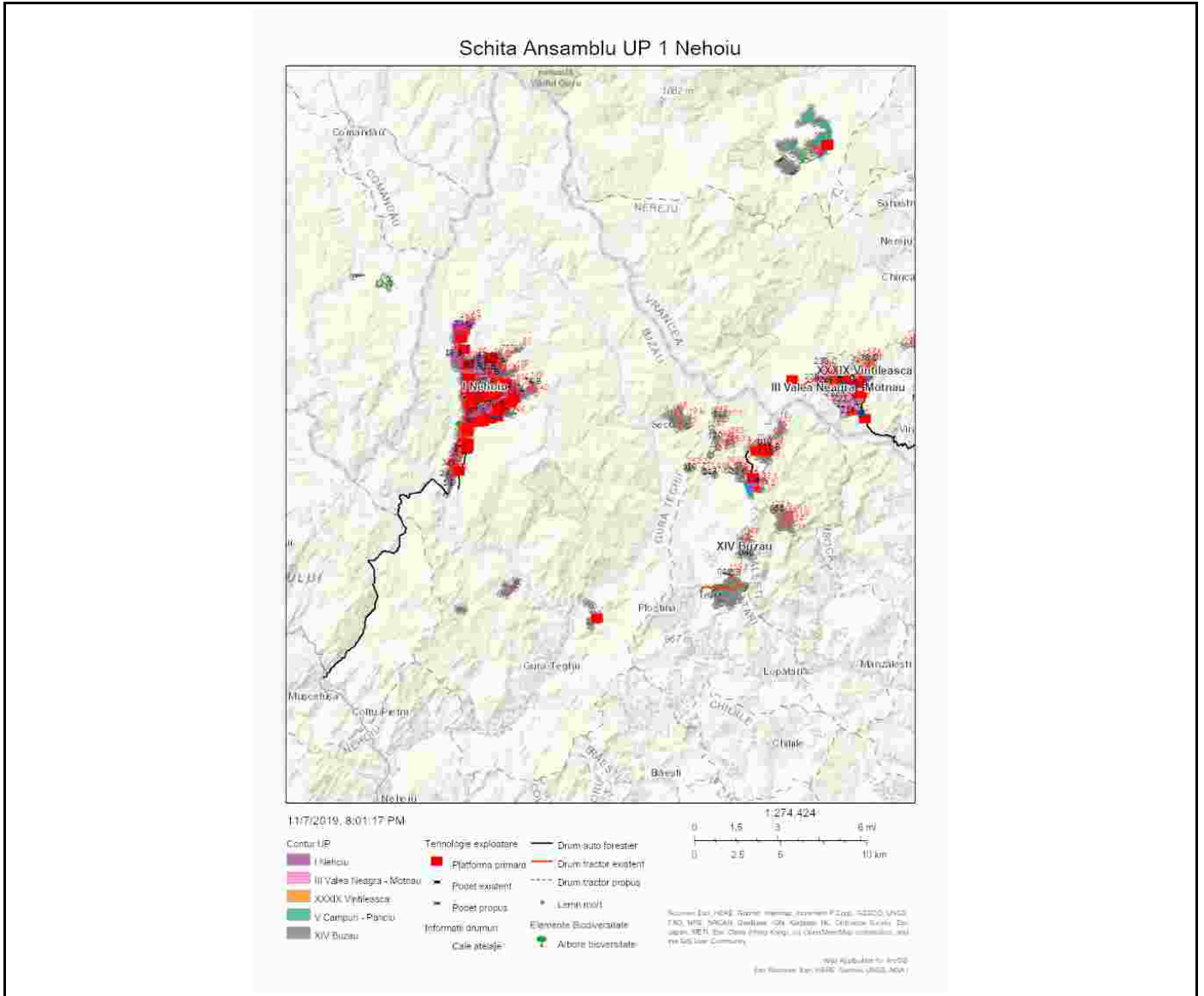

Întocmit: Ing. COSMIN BORCEA

# Anexă APV nr. 2290/2200125302830 P2290\_UP1\_ua20B BASCULITA

Localizare: U.P. I Nehoiu u.a. 20 B

## A. Evaluarea impactului de mediu /social:

### 1. Proprietăți/amenajări speciale / în imediata vecinătate ce pot fi afectate în urma operațiunilor:NU

- obiectiv: \_\_\_\_\_
- măsuri de evitare /diminuare a pagubelor: \_\_\_\_\_
- proceduri de compensare a proprietarilor: \_\_\_\_\_

### 2. Situri cu semnificație culturală, ecologică, economică, religioasă sau spirituală pentru comunitățile locale: NU

- obiectiv: \_\_\_\_\_
- măsuri de evitare /diminuare a pagubelor: \_\_\_\_\_

### 3. Cursuri de apă ce urmează a fi afectate: NU

- Denumire pârâu: \_\_\_\_\_ lungime sector afectat: \_\_\_\_\_ lucrari hidrotehnice \_\_\_\_\_
- Măsuri de evitare/diminuare a impactului: \_\_\_\_\_
- Zona tampon (delimitare): \_\_\_\_\_
- Podețe de traversare(amplasament, detalii construcție): \_\_\_\_\_
- Restricționarea exploatărilor /colectării lemnului (perioada): \_\_\_\_\_
- Alte soluții tehnice: \_\_\_\_\_

### 4. Izvoare de apă necesar a fi protejate din zona parchetului:NU

Măsuri \_\_\_\_\_

### 5. Captări de apă potabilă/amenajari piscicole aflate în aval:NU

- obiectiv (denumire): \_\_\_\_\_
- măsuri de evitare /diminuare a pagubelor: \_\_\_\_\_
- proceduri de compensare a eventualelor pierderi: \_\_\_\_\_

### 6. Specii protejate\*:NU Obiectiv protejat \_\_\_\_\_

- Măsuri minime de conservare /zona de conservare \_\_\_\_\_

### 7. Habitate marginale (zone umede, stâncării, grohotișuri, păduri ripariene) :NU / Obiectiv

- Măsuri de conservare \_\_\_\_\_

### 8. Păduri cu Valoare Ridicată de conservare:NU / Categoria VRC \_\_\_\_\_

- Măsuri de management \_\_\_\_\_

### 9. Reteaua de zone de conservare /zone reprezentative ale ecosistemelor naturale +10%":NU

- Măsuri de management: \_\_\_\_\_

### 10.a) Drumuri de colectare cu eroziune : NU

- Măsuri de management:

### 10.b) Drumuri cu pericol potențial de eroziune : NU

- Măsuri de management:

11. Pe suprafața parchetului s-a identificat și materializat: (i) un număr de 12 arbori pentru biodiversitate (lemn mort) - arborii pe picior nu vor fi doborâți dacă nu prezintă pericol din punct de vedere SSM (vezi *schita parchetului*) / (ii) un număr de "insule de îmbătrânire" delimitate prin Nu este cazul (nu se va

recolta masa lemnoasa; se va evita amplasarea cailor de scos apropiat);

**12.** Pentru transportul materialului lemnos pe drumurile forestiere/publice trebuie aplicate următoarele restricții de rulare \_\_\_\_\_

- restricții de tonaj(alte restrictii/observatii): Platforma primara care deserveste masa lemnoasa rezultata din prezenta partida este amplasata la Drumul Forestier administrat de OS Gura Teghi. tronson drum: Este responsabilitatea cumparatorului de a identifica administratorul drumurilor care vor fi folosite pentru transportul materialului lemnos, respectiv de a-si onora obligatiile fata de acesta. orar: Nu este cazul.

**13.** Mențiuni speciale sub raport ecologic, social/turistic (arie protejată, zonă defavorizată, trasee turistice etc.):

Se vor respecta caiile de acces existente.

Soluții adoptate: Partida este amplasata in Situl Natura 2000 - RO SCI 0190 - Penteleu. Se vor respecta conditiile specifice desfasurari activitatii de exploatare forestiera primite de la ANANP.

Resp. marcare Borcea Cosmin

Data: 04.10.2022

Validat R&C: BOGDAN BANICA