

ACT DE PUNERE ÎN VALOARE

Proprietar: INGKA INVESTMENTS FOREST ASSETS SRL
P2569_UP1_ua70B%_Pr Schindufu, , Grad de accesibilitate: 501 - 1000m

Data întocmirii	Nr. partidă	Nr.Sumal	Unitate de producție	District	Canton	Aprobat
24.07.2023	2569	23001253020 70	I Nehoiu	BUZAU - COVASNA - BIHOR	BASCULITA	

		Informații privind N.T.S.M.	Grupa de specii	Nr.de arbori	Vol. arbore
Suprafața totală act.	15,00				
Tratament	Rarituri				
Natura produsului	SECUNDARE/LUCRARI INGRIJIRE	Stâncării pe	Rășinoase	4063	0,16
Tehnologia de exploatare	Sortimente si multipli de sortimente	Arbori putregăioși	FAG	764	0,08
Data inventarierii	21.07.2023	cu un volum de	Quercinee	0	0,00
Anul exploatării	2024	Iescării	Diverse tari	0	0,00
Procedeul de inventariere	Fir cu fir	cu un volum de	Diverse moi	39	0,14
Ciocan rotund numărul	VN-09-09		Total	4866	0,15
Ciocan pătrat numărul					

SPECIA	SORTARE DIMENSIONALĂ							Lemn lucru	Coajă	Lemn de foc		Volum brut
	G1	G2	G3	M1	M2	M3	L.S.			Total	VF	
Brad	2,06	11,48	17,36	81,94	72,09	0	27,46	212,39	25,14	51,76	3,84	289,29
Molid	11,77	49,22	30,11	77,96	59,04	0	25,74	253,84	31,53	76,2	1,44	361,57
Fag	0	0,26	0	0,39	0,81	2,17	4,55	8,18	0,69	48,52	7,84	57,39
Anin alb	0	0	0	0	0,04	0,13	0,07	0,24	0,03	1,45	0,14	1,72
Salcie capreasca	0	0	0	0,04	0,16	0,18	0,12	0,5	0,1	3,15	0,3	3,75
TOTAL	13,83	60,96	47,47	160,33	132,14	2,48	57,94	475,15	57,49	181,08	13,56	713,72

U.A.	Suprafața ha	Vârsta ani	Panta G	Semințis utilizabil				Volum brut
				%	S.tot	Compoziție		
070 B	15,00	40	18,00	0,00	0	0	0	713,72
Total	15,00				0			713,72

U.A.	BR	MO	FA	AN	SAC	Total
070 B	289,29	361,57	57,39	1,72	3,75	713,72

U.A.	Specia	Diametre		Inalțimi		Vârsta	Vol. arb.	Nr. arb.	Creș tere	SORTARE DIMENSIONALĂ							Lemn lucru	Coajă	Lemn de foc		Volum brut
		dt	deg	ht	hc					G1	G2	G3	M1	M2	M3	L.S.			Total	VF	
070 B	BR	14,41	14,82	13,76	13,76	40	0,14	2112		2,06	11,48	17,36	81,94	72,09	0	27,46	212,39	25,14	51,76	3,84	289,29
070 B	MO	15,83	16,14	14,73	14,73	40	0,19	1951		11,77	49,22	30,11	77,96	59,04	0	25,74	253,84	31,53	76,2	1,44	361,57
070 B	FA	11,53	11,85	12,08	12,08	40	0,08	764		0	0,26	0	0,39	0,81	2,17	4,55	8,18	0,69	48,52	7,84	57,39
070 B	AN	14,67	14,67	11,27	11,27	40	0,11	15		0	0	0	0	0,04	0,13	0,07	0,24	0,03	1,45	0,14	1,72
070 B	SAC	16,67	16,67	12,38	12,38	40	0,16	24		0	0	0	0,04	0,16	0,18	0,12	0,5	0,1	3,15	0,3	3,75
Total U.A.								4866	0	13,83	60,96	47,47	160,3	132,1	2,48	57,94	475,1	57,49	181,0	13,56	713,72
Total general U.A.								4866	0	13,83	60,96	47,47	160,3	132,1	2,48	57,94	475,1	57,49	181,0	13,56	713,72

Sef Ocol
Panait Ion

Birou Fond Forestier,
SIMONA STANILA

Verificat,

Proprietar: INGKA INVESTMENTS FOREST ASSETS SRL

Schita parchet UP 1 Nehoiu, ua 70 B

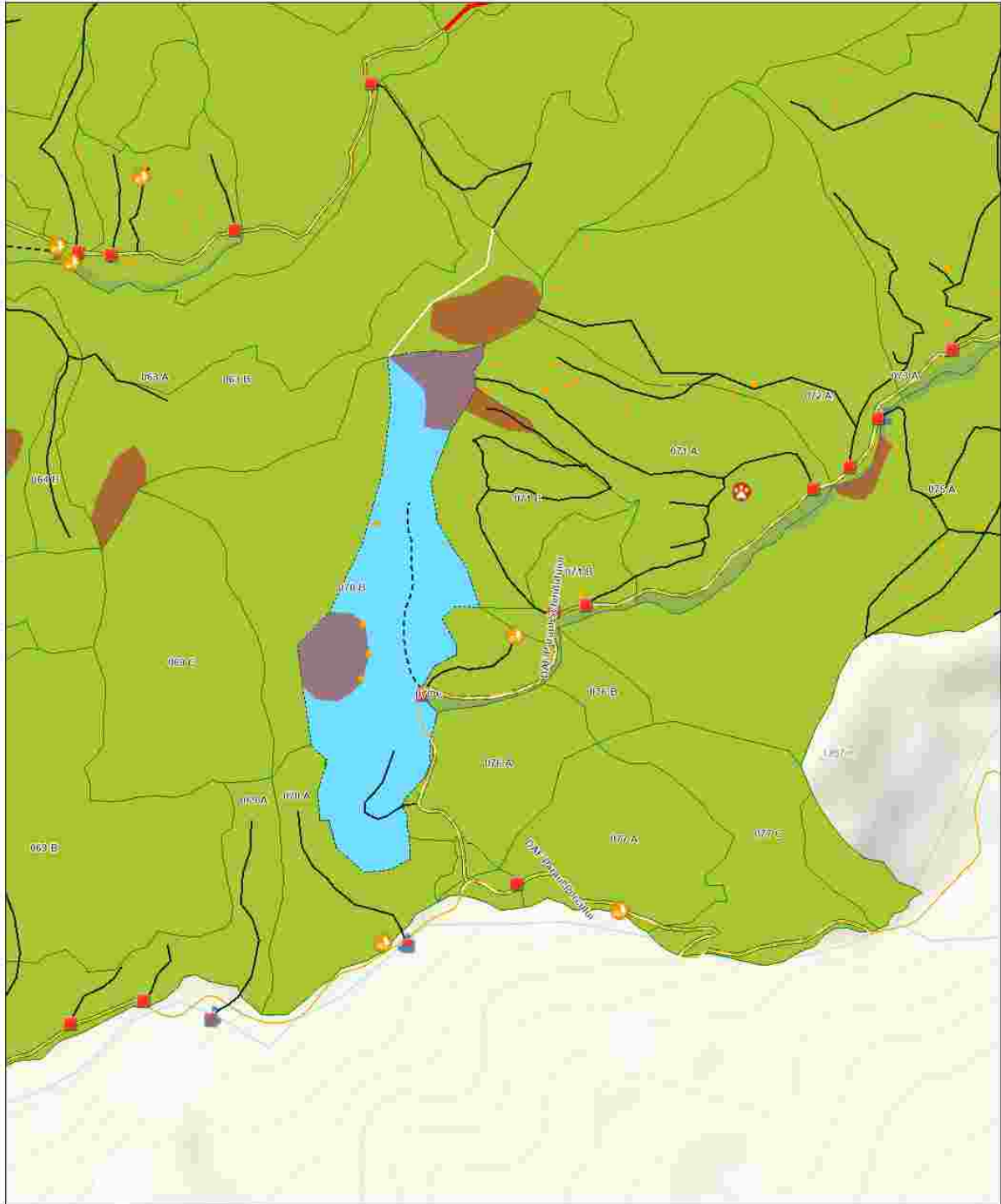

7/24/2023, 10:39:34 AM

Registru Biodiversitate

Arbore biodiversitate

Barlog Urs

Tehnologie Exploatare

Platforma primara

Podet propus

Informatii drumuri

Drum tractor existent

Drum tractor propus

Drum auto forestier

Cale atelaje

Drumuri Publice

Drum Forestier

Lemn mort

Zone Tampon Apa

Insula imbatranire

Parcela (ua)

19,028

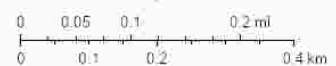

Esri, DeLorme, Garmin, INCREMENT P, USGS, METI, NASA

ArcGIS Web AppBuilder
Esri, DeLorme, Garmin, INCREMENT P, USGS, METI, NASA

Întocmit: Ing. COSMIN BORCEA

SCHIȚA DE ANSAMBLU

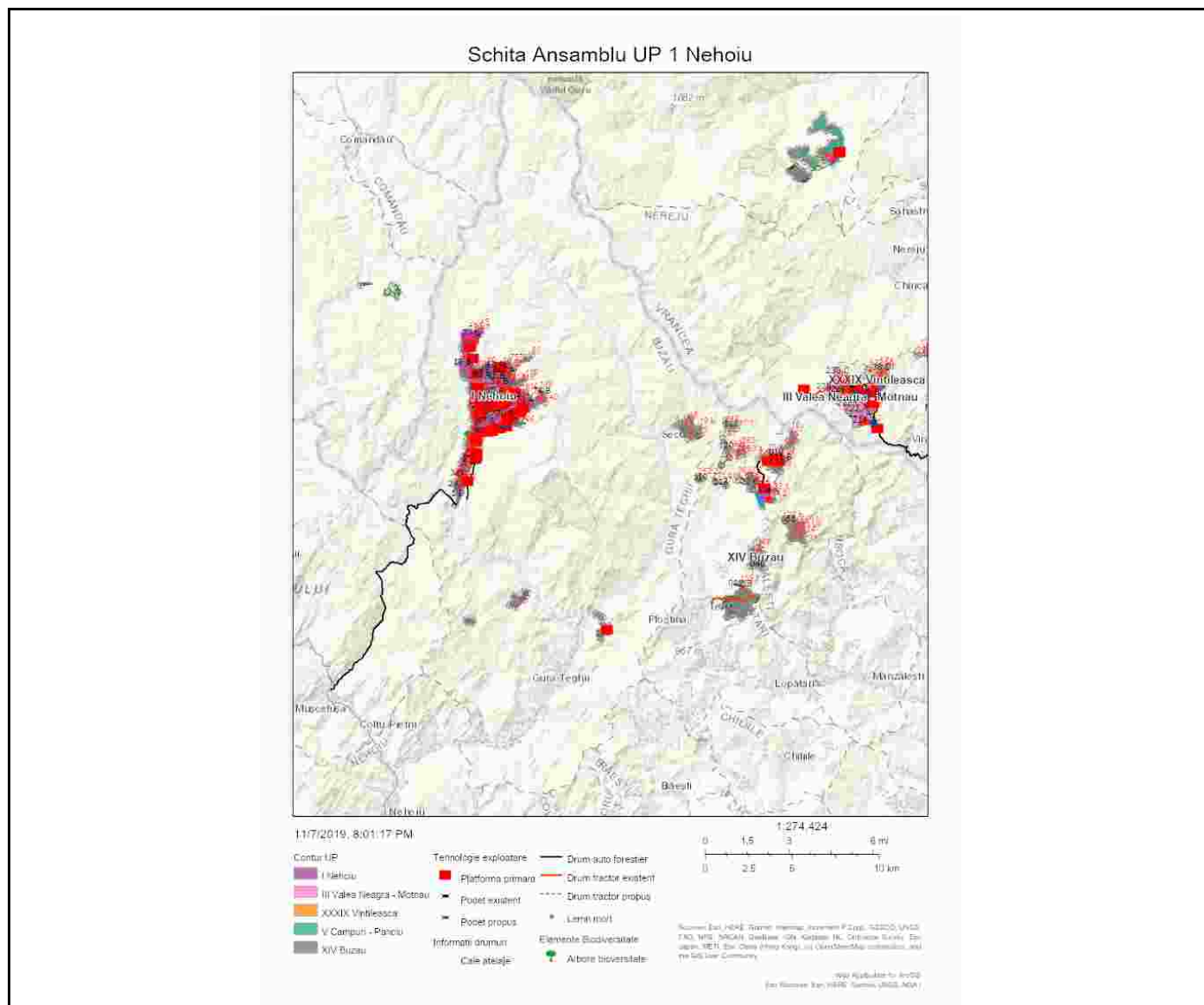

Întocmit: Ing. COSMIN BORCEA

Anexă APV nr. 2569/2300125302070 P2569_UP1_ua70B%_Pr Schindufu

Localizare: U.P. I Nechoiu u.a. 70 B

A. Evaluarea impactului de mediu /social:

1. Proprietăți/amenajări speciale / în imediata vecinătate ce pot fi afectate în urma operațiunilor:NU

- obiectiv: _____
- măsuri de evitare /diminuare a pagubelor: _____
- proceduri de compensare a proprietarilor: _____

2. Situri cu semnificație culturală, ecologică, economică, religioasă sau spirituală pentru comunitățile locale: NU

- obiectiv: _____
- măsuri de evitare /diminuare a pagubelor: _____

3. Cursuri de apă ce urmează a fi afectate: NU

- Denumire pârâu: _____ lungime sector afectat: _____ lucrari hidrotehnice _____
- Măsuri de evitare/diminuare a impactului: _____
- Zona tampon (delimitare): _____
- Podețe de traversare(emplasament, detalii construcție): _____
- Restricționarea exploatărilor /colectării lemnului (perioada): _____
- Alte soluții tehnice: _____

4. Izvoare de apă necesar a fi protejate din zona parchetului:NU

Măsuri _____

5. Captări de apă potabilă/amenajari piscicole aflate în aval:NU

- obiectiv (denumire): _____
- măsuri de evitare /diminuare a pagubelor: _____
- proceduri de compensare a eventualelor pierderi: _____

6. Specii protejate*:NU Obiectiv protejat _____

- Măsuri minime de conservare /zona de conservare _____

7. Habitate marginale (zone umede, stâncării, grohotișuri, păduri ripariene) :NU / Obiectiv _____

- Măsuri de conservare _____

8. Păduri cu Valoare Ridicată de conservare:DA / Categoria VRC VRC 4.2.în ua 76 A

- Măsuri de management Nu se va colecta material lemnos, în zona desemnată ca VRC, în perioadele cu precipitații abundente, precum și atunci când solul este moale de la precipitații sau dezgheț.

9. Reteaua de zone de conservare /zone reprezentative ale ecosistemelor naturale +10%":NU

- Măsuri de management: _____

10.a) Drumuri de colectare cu eroziune : NU

- Măsuri de management:

10.b) Drumuri cu pericol potențial de eroziune : DA

- Măsuri de management: Pentru prevenirea proceselor erozionale se vor lua măsuri pentru evacuarea apelor în afara drumurilor de tractor, inclusiv prin amplasarea de obstacole (bolovani, fascine, gârdulețe, piese de lemn).

11. Pe suprafața parchetului s-a identificat și materializat: **(i)** un număr de **6** arbori pentru biodiversitate (lemn mort) - arborii pe picior nu vor fi doborâți dacă nu prezintă pericol din punct de vedere SSM (*vezi schița parchetului*) / **(ii)** un număr de **2** "insule de îmbătrânire" delimitate prin Spray verde (nu se va recolta masa lemnoasă; se va evita amplasarea cailor de scos apropiat);

12. Pentru transportul materialului lemnos pe drumurile forestiere/publice trebuie aplicate următoarele restricții de rulare _____

- restricții de tonaj(alte restricții/observatii): Nu este cazul tronson drum: Platforma primara care deservește masa lemnoasă rezultată din prezența partida este amplasată la Drumul Forestier administrat de OS Gura Teghi. orar: Nu este cazul

13. Mențiuni speciale sub raport ecologic, social/turistic (arie protejată, zonă defavorizată, trasee turistice etc.):

Este responsabilitatea cumparatorului de a identifica administratorul drumurilor care vor fi folosite pentru transportul materialului lemnos, respectiv de a-si onora obligatiile fata de acesta.

Soluții adoptate: Partida este amplasată în Situl Natura 2000-ROSCI 0190 Penteleu. Se vor respecta condițiile specifice desfășurării activității de exploatare forestieră primite de la ANANP.

Resp. marcare Cosmin Borcea

Data: 25.07.2023

Validat R&C: BOGDAN BANICA