

## ACT DE PUNERE ÎN VALOARE

Proprietar: INGKA INVESTMENTS FOREST ASSETS SRL  
"P2631\_UP21\_ua27KL BARLAD 2", Grad de accesibilitate: <= 250m

Data întocmirii	Nr. partidă	Nr.Sumal	Unitate de producție	District	Canton	Aprobat
30.08.2023	2631	23001253026 90	XXI Barlad 2	PODISUL MOLDOVEI	POGANA	

		Informații privind N.T.S.M.	Grupa de specii	Nr.de arbori	Vol. arbore	
Suprafața totală act.	0,58	Stâncării pe	ha	0	0,00	
Tratament	Crang_simplu	Arbori putregăioși	0 buc	0	0,00	
Natura produsului	PRINCIPALE CRANG	cu un volum de	0 mc	1	1,70	
Tehnologia de exploatare	Sortimente si multipli de sortimente	Iescării	0 buc	460	0,15	
Data inventarierii	30.08.2023	cu un volum de	0 mc	20	0,33	
Anul exploatării	2024					
Procedeul de inventariere	Fir cu fir					
Ciocan rotund numărul	FARA					
Ciocan pătrat numărul						
				Total	481	0,16

SPECIA	SORTARE DIMENSIONALĂ							Lemn lucru	Coajă	Lemn de foc		Volum brut
	G1	G2	G3	M1	M2	M3	L.S.			Total	VF	
Gorun (L)	0,14	0,08	0	0,01	0	0	0	0,23	0,03	1,44	0,07	1,7
Carpen	0,06	0,12	0	0,03	0,02	0,08	0,4	0,71	0,08	1,92	0,24	2,71
Frasin comun	0	0	0	0	0,58	0,65	0,74	1,97	0,45	0,5	0,28	2,92
Jugastru	0	0	0	0	0,2	0,29	0,58	1,07	0,2	1,46	0,48	2,73
Salcam	0	0,94	0	4,77	6,72	7,63	5,26	25,32	8,35	19,48	4,74	53,15
Ulm	0	0,25	0	0,4	0,76	0,42	0,17	2	0,41	3,47	0,36	5,88
Tei	0	0,77	0	0,65	0,82	0,64	0,42	3,3	0,89	2,44	0,55	6,63
<b>TOTAL</b>	<b>0,20</b>	<b>2,16</b>	<b>0</b>	<b>5,86</b>	<b>9,10</b>	<b>9,71</b>	<b>7,57</b>	<b>34,60</b>	<b>10,41</b>	<b>30,71</b>	<b>6,72</b>	<b>75,72</b>

U.A.	Suprafața ha	Vârsta ani	Panta G	Semințis utilizabil					Volum brut
				%	S.tot	Compoziție			
027 K	0,18	40	12,00	0,00	0	0		0	25,18
027 L	0,40	40	12,00	0,00	0	0		0	50,54
<b>Total</b>	<b>0,58</b>				<b>0</b>				<b>75,72</b>

U.A.	GO.1	CA	FR	JU	SC	UL	TE	Total
027 K	0	0,59	0,15	1,17	23,27	0	0	<b>25,18</b>
027 L	1,7	2,12	2,77	1,56	29,88	5,88	6,63	<b>50,54</b>
<b>Total</b>	<b>1,7</b>	<b>2,71</b>	<b>2,92</b>	<b>2,73</b>	<b>53,15</b>	<b>5,88</b>	<b>6,63</b>	<b>75,72</b>

U.A.	Specia	Diametre		Inalțimi		Vârsta	Vol. arb.	Nr. arb.	Creș tere	SORTARE DIMENSIONALĂ							Lemn lucru	Coajă	Lemn de foc		Volum brut	
		dt	deg	ht	hc					G1	G2	G3	M1	M2	M3	L.S.			Total	VF		
027 K	CA	9,03	9,52	7,92	7,92	40	0,01	74		0	0	0	0	0	0,04	0,35	0,39	0,05	0,15	0,09	0,59	
027 K	FR	12,00	12,00	10,00	10,00	40	0,08	2		0	0	0	0	0	0,05	0,04	0,09	0,02	0,04	0,02	0,15	
027 K	JU	9,83	9,83	7,30	7,30	40	0,05	23		0	0	0	0	0,11	0,1	0,35	0,56	0,11	0,5	0,23	1,17	
027 K	SC	15,56	16,96	14,71	14,71	40	0,16	142		0	0,39	0	1,97	3,4	4,15	3,25	13,16	4,33	5,78	2,19	23,27	
<b>Total U.A.</b>									<b>241</b>	<b>0</b>	<b>0</b>	<b>0,39</b>	<b>0</b>	<b>1,97</b>	<b>3,51</b>	<b>4,34</b>	<b>3,99</b>	<b>14,20</b>	<b>4,51</b>	<b>6,47</b>	<b>2,53</b>	<b>25,18</b>
027 L	GO.1	54,00	54,00	12,00	12,00	40	1,70	1		0,14	0,08	0	0,01	0	0	0	0,23	0,03	1,44	0,07	1,7	
027 L	CA	20,29	20,29	8,86	8,86	40	0,30	7		0,06	0,12	0	0,03	0,02	0,04	0,05	0,32	0,03	1,77	0,15	2,12	
027 L	FR	14,25	14,25	11,59	11,59	40	0,12	24		0	0	0	0	0,58	0,6	0,7	1,88	0,43	0,46	0,26	2,77	
027 L	JU	12,74	12,74	8,16	8,16	40	0,08	19		0	0	0	0	0,09	0,19	0,23	0,51	0,09	0,96	0,25	1,56	
027 L	SC	18,72	19,84	14,12	14,12	40	0,21	139		0	0,55	0	2,8	3,32	3,48	2,01	12,16	4,02	13,7	2,55	29,88	
027 L	UL	17,27	16,96	12,31	12,31	40	0,20	30		0	0,25	0	0,4	0,76	0,42	0,17	2	0,41	3,47	0,36	5,88	
027 L	TE	20,90	20,90	13,65	13,65	40	0,33	20		0	0,77	0	0,65	0,82	0,64	0,42	3,3	0,89	2,44	0,55	6,63	
<b>Total U.A.</b>									<b>240</b>	<b>0</b>	<b>0,20</b>	<b>1,77</b>	<b>0</b>	<b>3,89</b>	<b>5,59</b>	<b>5,37</b>	<b>3,58</b>	<b>20,40</b>	<b>5,90</b>	<b>24,24</b>	<b>4,19</b>	<b>50,54</b>
<b>Total general U.A.</b>									<b>481</b>	<b>0</b>	<b>0,20</b>	<b>2,16</b>	<b>0</b>	<b>5,86</b>	<b>9,10</b>	<b>9,71</b>	<b>7,57</b>	<b>34,60</b>	<b>10,41</b>	<b>30,71</b>	<b>6,72</b>	<b>75,72</b>

Sef Ocol

Birou Fond Forestier,

Verificat,

Ocolul Silvic Ingka Investments SRL  
Part of Ingka Investments

**Proprietar: INGKA INVESTMENTS FOREST ASSETS SRL**  
Panait Ion

# **ACT DE PUNERE ÎN VALOARE**

COSTEL RADUCAN

Proprietar: INGKA INVESTMENTS FOREST ASSETS SRL

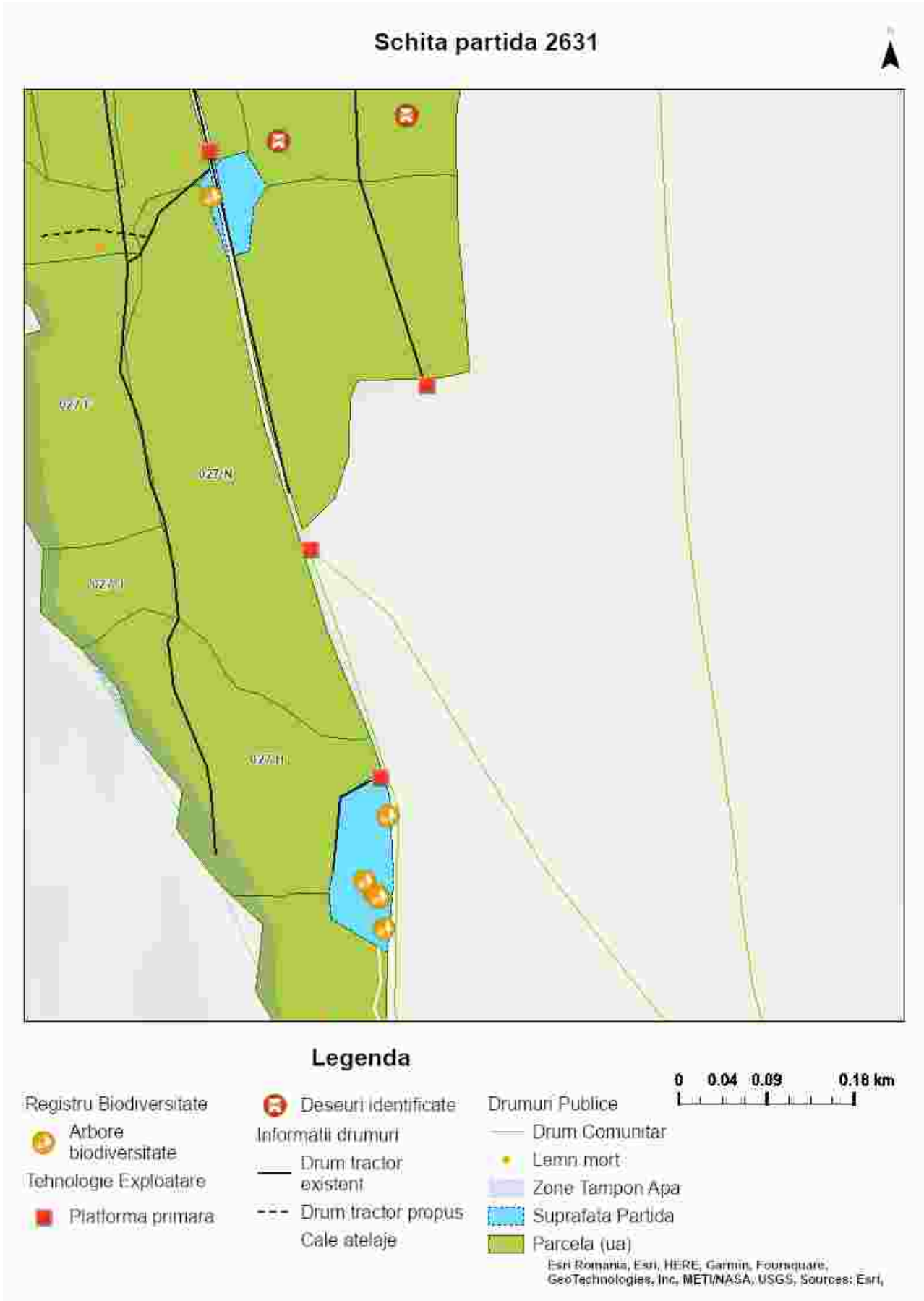

Întocmit: Ing. Bunghez Stefan Mugurel

## SCHIȚA DE ANSAMBLU

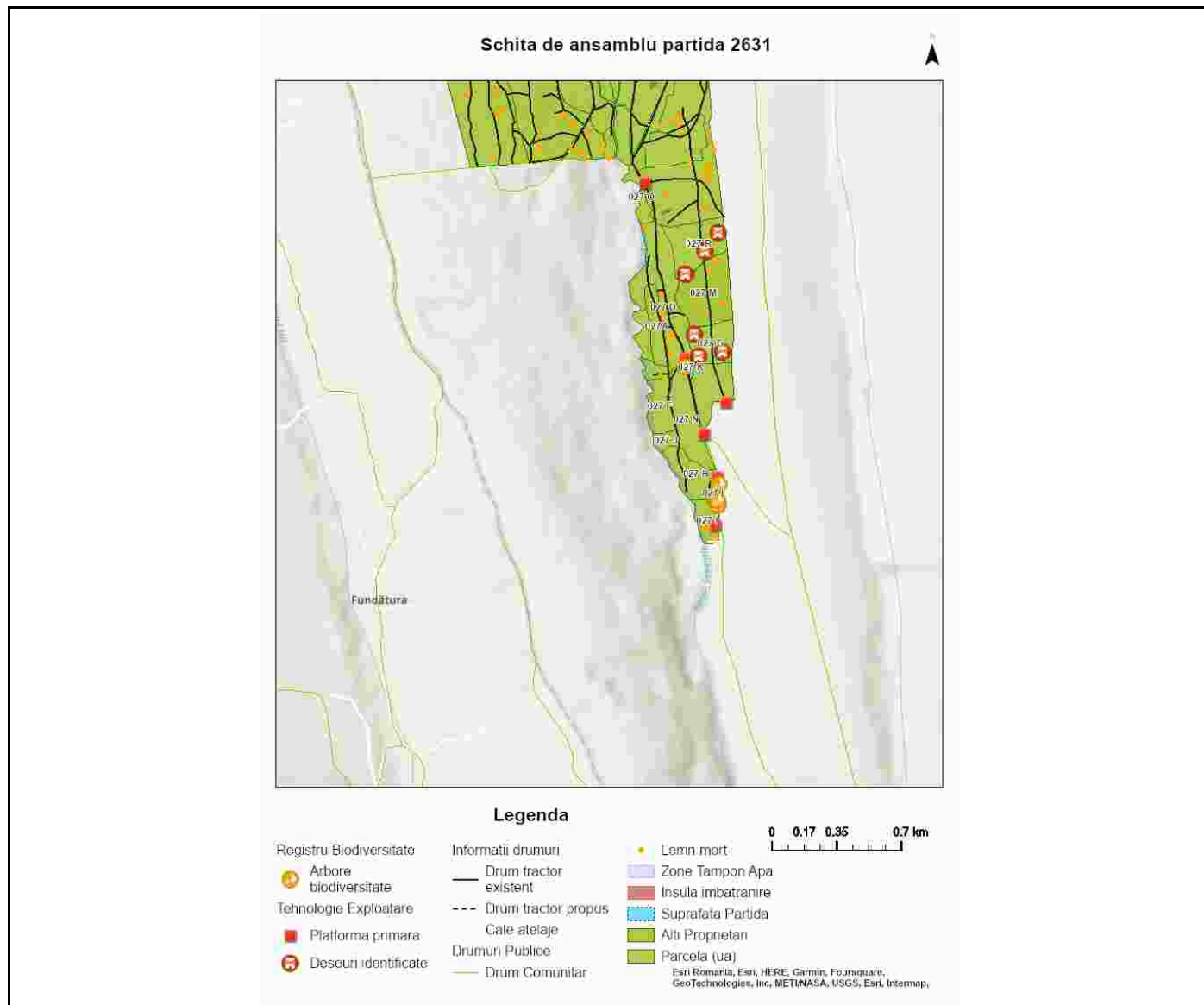

Întocmit: Ing. STEFAN BUNGHEZ

# Anexă APV nr. 2631/2300125302690 ""P2631\_UP21\_ua27KL BARLAD 2""

Localizare: U.P. XXI Barlad 2 u.a. 27 K, 27 L

## A. Evaluarea impactului de mediu /social:

### 1. Proprietăți/amenajări speciale / în imediata vecinătate ce pot fi afectate în urma operațiunilor:DA

- obiectiv: Platforma primara va fi amplasata limitrof F.F., pe pasune
- măsuri de evitare /diminuare a pagubelor: Se va cere acordul proprietarului/arendasului pasunii pentru folosirea suprafeței.
- proceduri de compensare a proprietarilor: Se va stabili de comun acord cu proprietarul/arendasul terenului.

### 2. Situri cu semnificație culturală, ecologică, economică, religioasă sau spirituală pentru comunitățile locale: NU

- obiectiv: \_\_\_\_\_
- măsuri de evitare /diminuare a pagubelor: \_\_\_\_\_

### 3. Cursuri de apă ce urmează a fi afectate: NU

- Denumire pârâu: \_\_\_\_\_ lungime sector afectat: \_\_\_\_\_ lucrari hidrotehnice \_\_\_\_\_
- Măsuri de evitare/diminuare a impactului: \_\_\_\_\_
- Zona tampon (delimitare): \_\_\_\_\_
- Podețe de traversare(amplasament, detalii construcție): \_\_\_\_\_
- Restricționarea exploatărilor /colectării lemnului (perioada): \_\_\_\_\_
- Alte soluții tehnice: \_\_\_\_\_

### 4. Izvoare de apă necesar a fi protejate din zona parchetului:NU

Măsuri \_\_\_\_\_

### 5. Captări de apă potabilă/amenajari piscicole aflate în aval:NU

- obiectiv (denumire): \_\_\_\_\_
- măsuri de evitare /diminuare a pagubelor: \_\_\_\_\_
- proceduri de compensare a eventualelor pierderi: \_\_\_\_\_

### 6. Specii protejate\*:NU Obiectiv protejat \_\_\_\_\_

- Măsuri minime de conservare /zona de conservare \_\_\_\_\_

### 7. Habitate marginale (zone umede, stâncării, grohotișuri, păduri ripariene) :NU / Obiectiv

- Măsuri de conservare \_\_\_\_\_

### 8. Păduri cu Valoare Ridicată de conservare:NU / Categoria VRC \_\_\_\_\_

- Măsuri de management \_\_\_\_\_

### 9. Reteaua de zone de conservare /zone reprezentative ale ecosistemelor naturale +10%":NU

- Măsuri de management: \_\_\_\_\_

### 10.a) Drumuri de colectare cu eroziune : NU

- Măsuri de management:

### 10.b) Drumuri cu pericol potențial de eroziune : NU

- Măsuri de management:

11. Pe suprafața parchetului s-a identificat și materializat: (i) un număr de 6 arbori pentru biodiversitate (lemn

mort) - arborii pe picior nu vor fi doborâți dacă nu prezintă pericol din punct de vedere SSM (*vezi schița parchetului*) / **(ii)** un număr de "insule de îmbătrânire" delimitate prin \_\_\_\_\_ (nu se va recolta masa lemnoasă; se va evita amplasarea cailor de scos apropiat);

**12.** Pentru transportul materialului lemnos pe drumurile forestiere/publice trebuie aplicate următoarele restricții de rulare \_\_\_\_\_

- restricții de tonaj(alte restricții/observatii): Nu se va transporta material lemnos pe drumurile de pământ în perioadele cu sol moale sau cu precipitații. tronson drum: Drumurile comunale și de exploatare agricolă. orar: În perioada cu sol moale sau cu precipitații

**13.** Mențiuni speciale sub raport ecologic, social/turistic (arie protejată, zonă defavorizată, trasee turistice etc.):

Soluții adoptate:

Resp. marcare Stefan Bunghez

Data: 01.09.2023

Validat R&C: BOGDAN BANICA