

ACT DE PUNERE ÎN VALOARE

Proprietar: INGKA INVESTMENTS FOREST ASSETS SRL
BARLAD USCARE 12, , Grad de accesibilitate: 251 - 500m

Data întocmirii	Nr. partidă	Nr.Sumal	Unitate de producție	District	Canton	Aprobat
13.12.2023	2742	23001253038 00	XXXIV Barlad	PODISUL MOLDOVEI	ALEXANDRU VLAHUTA	

Suprafața totală act.	Tratament	Natura produsului	Tehnologia de exploatare	Data inventarierii	Anul exploatării	Procedeul de inventariere	Ciocan rotund numărul	Ciocan pătrat numărul	Informații privind N.T.S.M.	Grupa de specii	Nr.de arbori	Vol. arbore
25,00	Acc.I	ACCIDENTALE I	Sortimente si multipli de sortimente	07.12.2023	2024	Fir cu fir	VN-09-17		Stâncării pe ha	Rășinoase	0	0,00
									Arbori putregăioși 0 buc	FAG	0	0,00
									cu un volum de 0 mc	Quercinee	1487	0,34
									Iescării 0 buc	Diverse tari	168	0,17
									cu un volum de 0 mc	Diverse moi	0	0,00
										Total	1655	0,32

SPECIA	SORTARE DIMENSIONALĂ							Lemn lucru	Coajă	Lemn de foc		Volum brut
	G1	G2	G3	M1	M2	M3	L.S.			Total	VF	
Gorun (L)	0	6,86	0	13,46	26,49	18,18	6,28	71,27	13,87	415,39	37,18	500,53
Carpen	0	0,24	0	0,39	0,67	0,89	0,81	3	0,29	16,76	1,75	20,05
Frasin comun	0	0,03	0	0,03	0,19	0,22	0,18	0,65	0,14	4,05	0,4	4,84
Jugastru	0	0	0	0,09	0,17	0,11	0,11	0,48	0,08	2,6	0,4	3,16
TOTAL	0	7,13	0	13,97	27,52	19,40	7,38	75,40	14,38	438,80	39,73	528,58

U.A.	Suprafața ha	Vârsta ani	Panta G	Seminiș utilizabil				H.	Volum brut
				%	S.tot	Compoziție			
056 A	25,00	65	15,00	0,00	0	0	0	528,58	
Total	25,00				0			528,58	

U.A.	GO.1	CA	FR	JU	Total
056 A	500,53	20,05	4,84	3,16	528,58

U.A.	Specia	Diametre		Inalțimi		Vârsta	Vol. arb.	Nr. arb.	Creș tere	SORTARE DIMENSIONALĂ							Lemn lucru	Coajă	Lemn de foc		Volum brut	
		dt	dcg	ht	hc					G1	G2	G3	M1	M2	M3	L.S.			Total	VF		
056 A	GO.1	20,38	21,11	16,37	16,37	65	0,34	1487		0	6,86	0	13,46	26,49	18,18	6,28	71,27	13,87	415,39	37,18	500,53	
056 A	CA	16,36	17,28	12,95	12,95	65	0,17	118		0	0,24	0	0,39	0,67	0,89	0,81	3	0,29	16,76	1,75	20,05	
056 A	FR	16,34	16,67	14,11	14,11	65	0,17	29		0	0,03	0	0,03	0,19	0,22	0,18	0,65	0,14	4,05	0,4	4,84	
056 A	JU	15,24	15,24	12,24	12,24	65	0,15	21		0	0	0	0,09	0,17	0,11	0,11	0,48	0,08	2,6	0,4	3,16	
Total U.A.									1655	0	0	7,13	0	13,97	27,52	19,40	7,38	75,40	14,38	438,8	39,73	528,58
Total general U.A.									1655	0	0	7,13	0	13,97	27,52	19,40	7,38	75,40	14,38	438,8	39,73	528,58

Sef Ocol
Panait Ion

Birou Fond Forestier,
COSTEL RADUCAN

Verificat,

Proprietar: INGKA INVESTMENTS FOREST ASSETS SRL

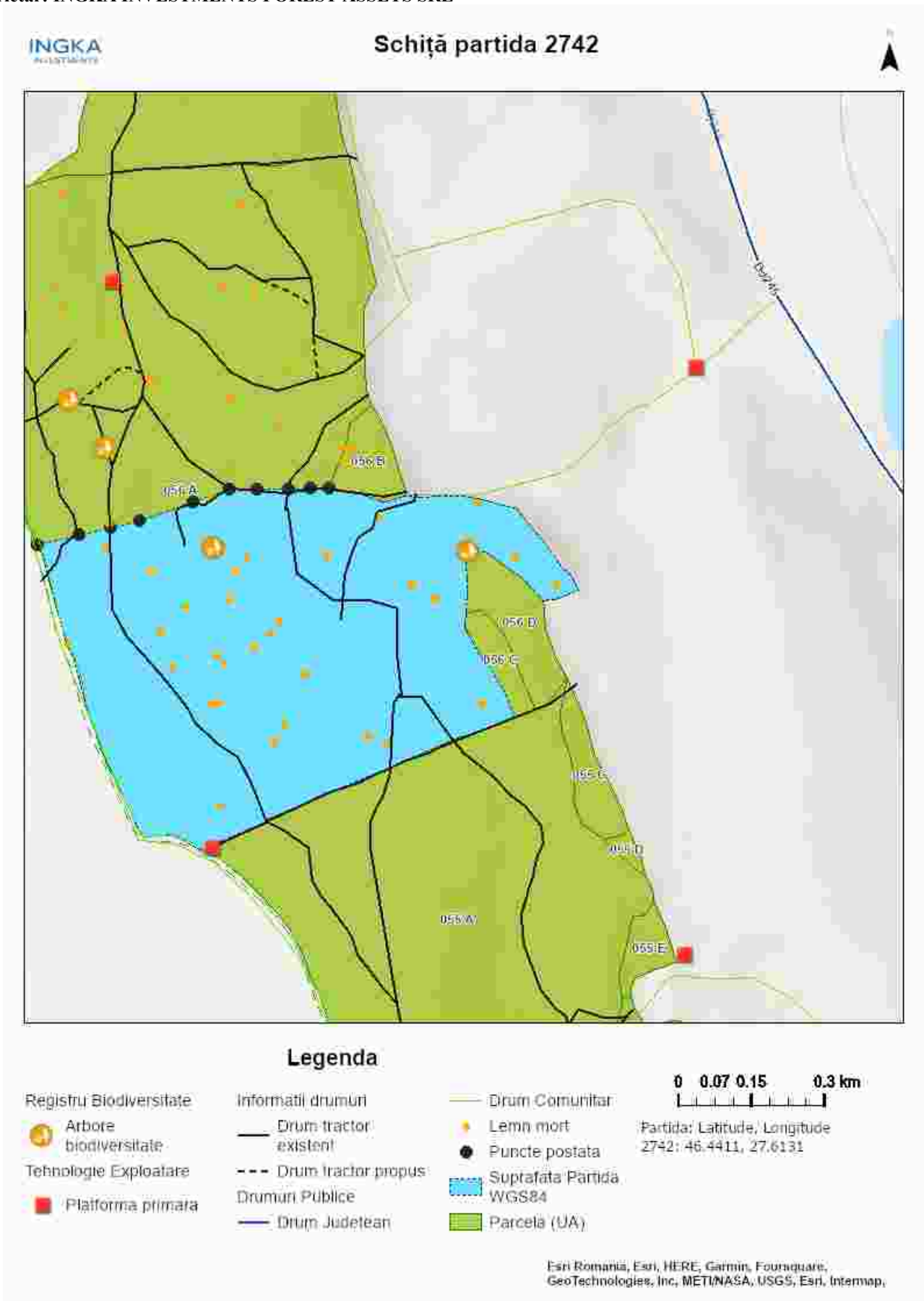

Întocmit: Ing. Bunghez Stefan Mugurel

SCHIȚA DE ANSAMBLU

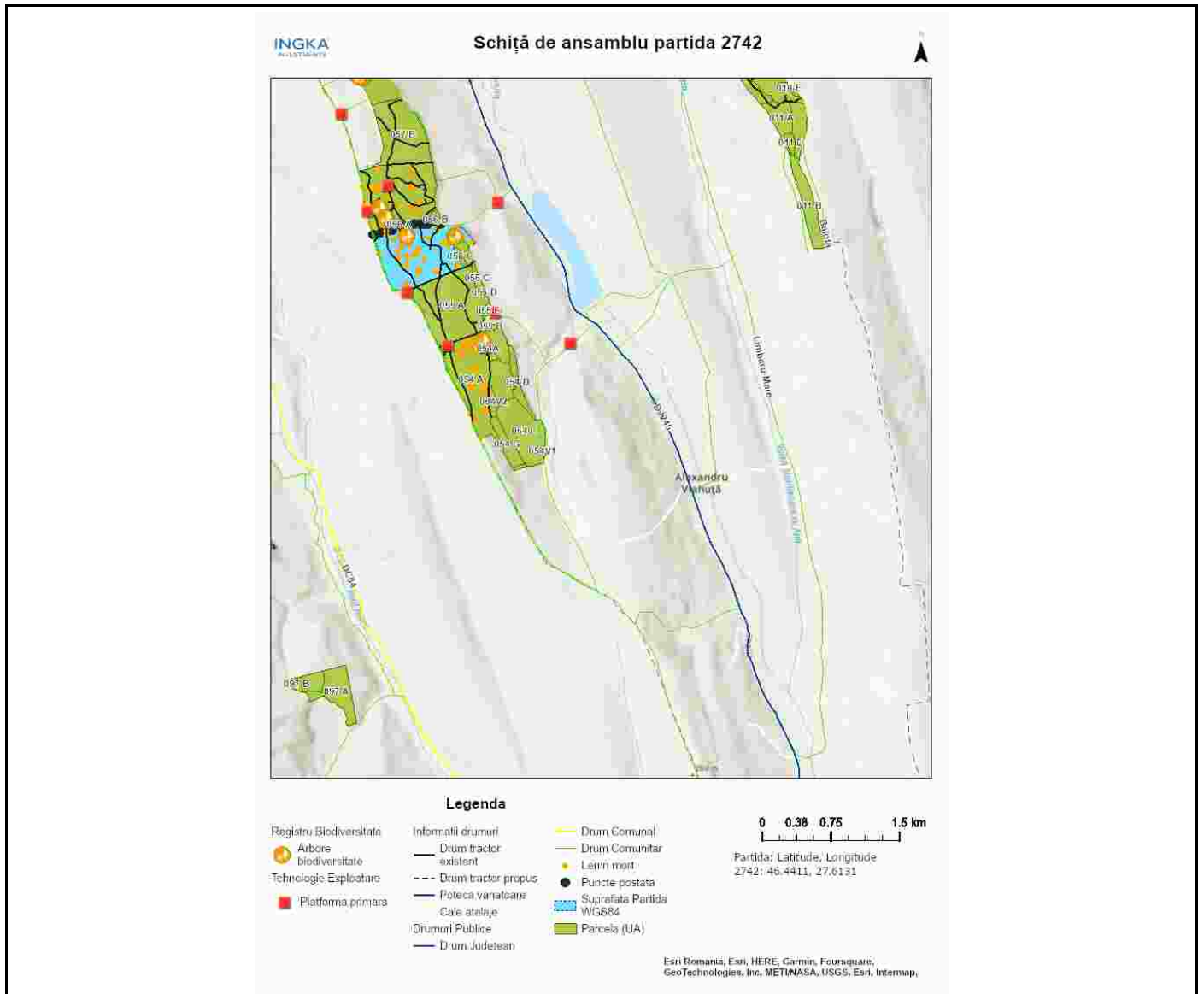

Întocmit: Ing. STEFAN BUNGHEZ

Anexă APV nr. 2742/2300125303800 BARLAD USCARE 12

Localizare: U.P. XXXIV Barlad u.a. 56 A

A. Evaluarea impactului de mediu /social:

1. Proprietăți/amenajări speciale / în imediata vecinătate ce pot fi afectate în urma operațiunilor:DA

- obiectiv: Terenuri arabile limitrof parchetului
- măsuri de evitare /diminuare a pagubelor: Se va evita doborarea arborilor in afara fondului forestier
- proceduri de compensare a proprietarilor: Intelegerea intre factorul afectat si beneficiarul masei lemnoase

2. Situri cu semnificație culturală, ecologică, economică, religioasă sau spirituală pentru comunitățile locale: NU

- obiectiv: _____
- măsuri de evitare /diminuare a pagubelor: _____

3. Cursuri de apă ce urmează a fi afectate: NU

- Denumire pârâu: _____ lungime sector afectat: _____ lucrari hidrotehnice _____
- Măsuri de evitare/diminuare a impactului: _____
- Zona tampon (delimitare): _____
- Podețe de traversare(amplasament, detalii construcție): _____
- Restricționarea exploatărilor /colectării lemnului (perioada): _____
- Alte soluții tehnice: _____

4. Izvoare de apă necesar a fi protejate din zona parchetului:NU

Măsuri _____

5. Captări de apă potabilă/amenajari piscicole aflate în aval:NU

- obiectiv (denumire): _____
- măsuri de evitare /diminuare a pagubelor: _____
- proceduri de compensare a eventualelor pierderi: _____

6. Specii protejate*:DA Obiectiv protejat Doi arbori cu Cuib inactiv pasari rapitoare

- Măsuri minime de conservare /zona de conservare Nu se vor executa lucrari de exploatare in perioada februarie-iunie in zona de protectie a cuibului cu raza de 100m, delimitata cu vopsea.

7. Habitate marginale (zone umede, stâncării, grohotișuri, păduri ripariene) :NU / Obiectiv

- Măsuri de conservare _____

8. Păduri cu Valoare Ridicată de conservare:NU / Categoria VRC _____

- Măsuri de management _____

9. Reteaua de zone de conservare /zone reprezentative ale ecosistemelor naturale +10%":NU

- Măsuri de management: _____

10.a) Drumuri de colectare cu eroziune : NU

- Măsuri de management:

10.b) Drumuri cu pericol potențial de eroziune : DA

- Măsuri de management: Pentru prevenirea proceselor erozionale se vor lua măsuri pentru evacuarea apelor în afara drumurilor de tractor, inclusiv prin amplasarea de obstacole (bolovani, fascine, gardulețe, piese de lemn).

11. Pe suprafața parchetului s-a identificat și materializat: **(i)** un număr de **32** arbori pentru biodiversitate (lemn mort) - arborii pe picior nu vor fi doborâți dacă nu prezintă pericol din punct de vedere SSM (vezi *schița parchetului*) / **(ii)** un număr de "insule de îmbătrânire" delimitate prin Nu (nu se va recolta masa lemnoasă; se va evita amplasarea cailor de scos apropiat);

12. Pentru transportul materialului lemnos pe drumurile forestiere/publice trebuie aplicate următoarele restricții de rulare _____

- restricții de tonaj(alte restricții/observatii): Nu se va transporta material lemnos pe drumurile de pământ în perioada când solul este moale tronson drum: Drumurile de pământ orar: Când sunt precipitații și solul este moale

13. Mențiuni speciale sub raport ecologic, social/turistic (arie protejată, zonă defavorizată, trasee turistice etc.):

În cazul în care cuibul, inactiv la data punerii în valoare, va fi ocupat la început sau pe perioada exploatarei forestiere, se vor adapta măsurile de protecție.

Soluții adoptate: Parchetul este accesibilizat pentru a putea fi exploatat cu tractoare forestiere

Resp. marcă Stefan Bunghez

Data: 27.12.2023

Validat R&C: BOGDAN BANICA