

## ACT DE PUNERE ÎN VALOARE

Proprietar: INGKA INVESTMENTS FOREST ASSETS SRL  
BARLAD USCARE 14, , Grad de accesibilitate: 251 - 500m

Data întocmirii	Nr. partidă	Nr.Sumal	Unitate de producție	District	Canton	Aprobat
13.12.2023	2744	23001253038 20	XXXIV Barlad	PODISUL MOLDOVEI	ALEXANDRU VLAHUTA	

Suprafața totală act.	Tratament	Natura produsului	Tehnologia de exploatare	Data inventarierii	Anul exploatării	Procedeul de inventariere	Ciocan rotund numărul	Ciocan pătrat numărul	Informații privind N.T.S.M.	Grupa de specii	Nr.de arbori	Vol. arbore
25,00	Acc.I	ACCIDENTALE I	Sortimente si multipli de sortimente	11.12.2023	2024	Fir cu fir	VN-09-17		Stâncării pe ha	Rășinoase	0	0,00
									Arbori putregăioși 0 buc	FAG	0	0,00
									cu un volum de 0 mc	Quercinee	1585	0,37
									Iescării 0 buc	Diverse tari	50	0,13
									cu un volum de 0 mc	Diverse moi	0	0,00
										Total	1635	0,37

SPECIA	SORTARE DIMENSIONALĂ							Lemn lucru	Coajă	Lemn de foc		Volum brut
	G1	G2	G3	M1	M2	M3	L.S.			Total	VF	
Gorun (L)	0	12	0	29,09	47,79	27,9	8,21	124,99	24,01	444,23	42,95	593,23
Carpen	0	0	0	0,02	0,05	0,14	0,1	0,31	0,03	1,83	0,2	2,17
Cires	0	0,01	0	0,06	0,14	0,06	0,01	0,28	0,04	1,3	0,11	1,62
Frasin comun	0	0	0	0	0,03	0,07	0,06	0,16	0,03	1	0,11	1,19
Jugastru	0	0	0	0,02	0,03	0,05	0,1	0,2	0,04	1,36	0,23	1,6
<b>TOTAL</b>	<b>0</b>	<b>12,01</b>	<b>0</b>	<b>29,19</b>	<b>48,04</b>	<b>28,22</b>	<b>8,48</b>	<b>125,94</b>	<b>24,15</b>	<b>449,72</b>	<b>43,60</b>	<b>599,81</b>

U.A.	Suprafața ha	Vârsta ani	Panta G	Seminiș utilizabil				Volum brut
				%	S.tot	Compoziție		
056 A	25,00	65	15,00	0,00	0	0	0	599,81
<b>Total</b>	<b>25,00</b>				<b>0</b>			<b>599,81</b>

U.A.	GO.1	CA	CI	FR	JU	Total
056 A	593,23	2,17	1,62	1,19	1,6	<b>599,81</b>

U.A.	Specia	Diametre		Inalțimi		Vârsta	Vol. arb.	Nr. arb.	Creștere	SORTARE DIMENSIONALĂ							Lemn lucru	Coajă	Lemn de foc		Volum brut
		dt	deg	ht	hc					G1	G2	G3	M1	M2	M3	L.S.			Total	VF	
056 A	GO.1	21,14	21,86	17,33	17,33	65	0,37	1585		0	12	0	29,09	47,79	27,9	8,21	124,99	24,01	444,23	42,95	593,23
056 A	CA	15,16	15,16	10,32	10,32	65	0,11	19		0	0	0	0,02	0,05	0,14	0,1	0,31	0,03	1,83	0,2	2,17
056 A	CI	20,00	20,00	15,00	15,00	65	0,27	6		0	0,01	0	0,06	0,14	0,06	0,01	0,28	0,04	1,3	0,11	1,62
056 A	FR	14,80	14,80	12,50	12,50	65	0,12	10		0	0	0	0	0,03	0,07	0,06	0,16	0,03	1	0,11	1,19
056 A	JU	13,87	13,87	9,99	9,99	65	0,11	15		0	0	0	0,02	0,03	0,05	0,1	0,2	0,04	1,36	0,23	1,6
<b>Total U.A.</b>								<b>1635</b>	<b>0</b>	<b>0</b>	<b>12,01</b>	<b>0</b>	<b>29,19</b>	<b>48,04</b>	<b>28,22</b>	<b>8,48</b>	<b>125,94</b>	<b>24,15</b>	<b>449,72</b>	<b>43,60</b>	<b>599,81</b>
<b>Total general U.A.</b>								<b>1635</b>	<b>0</b>	<b>0</b>	<b>12,01</b>	<b>0</b>	<b>29,19</b>	<b>48,04</b>	<b>28,22</b>	<b>8,48</b>	<b>125,94</b>	<b>24,15</b>	<b>449,72</b>	<b>43,60</b>	<b>599,81</b>

Sef Ocol  
Panait Ion

Birou Fond Forestier,  
COSTEL RADUCAN

Verificat,

Proprietar: INGKA INVESTMENTS FOREST ASSETS SRL

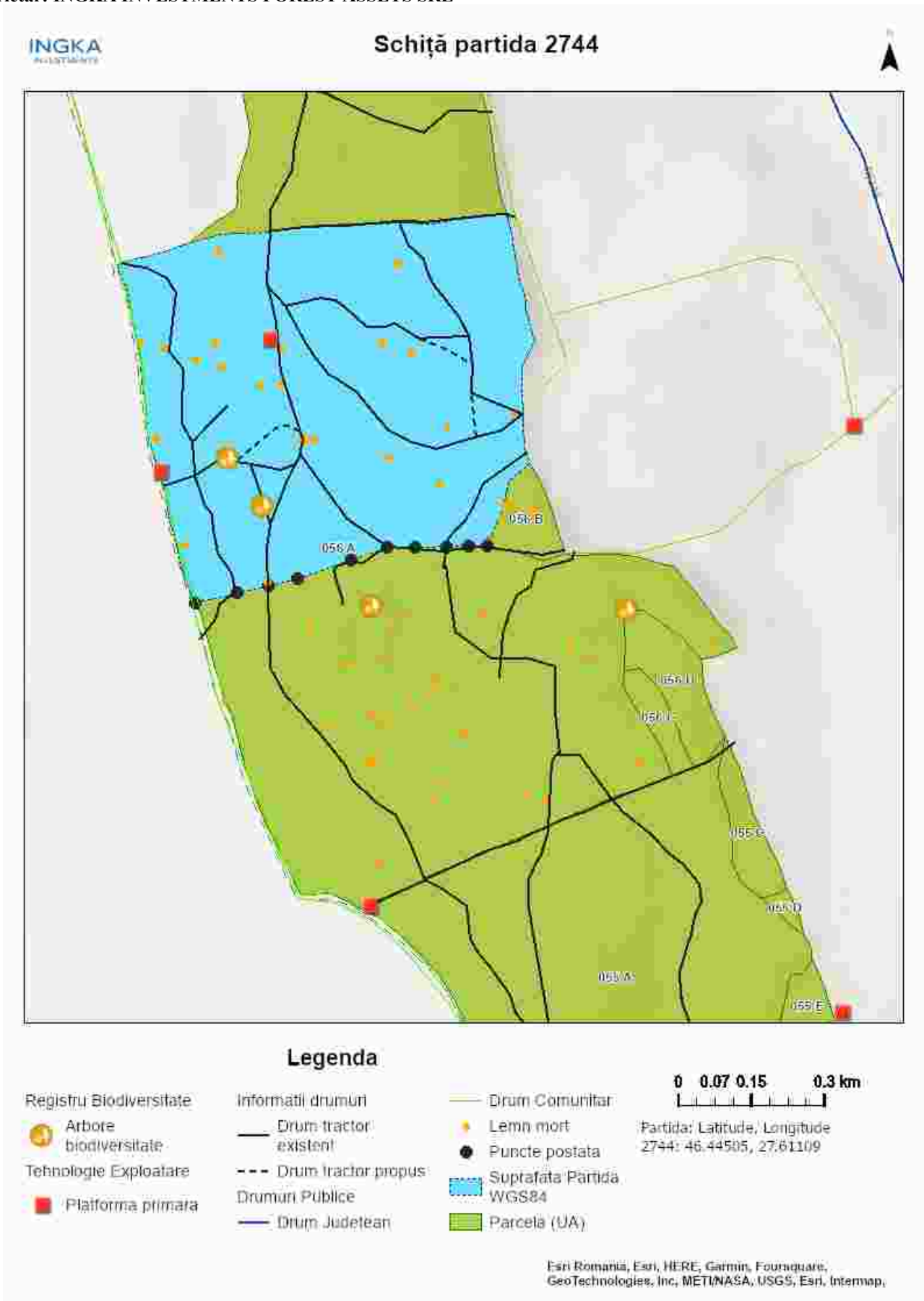

Întocmit: Ing. Bunghez Stefan Mugurel

# SCHIȚA DE ANSAMBLU



Întocmit: Ing. STEFAN BUNGHEZ

## **Anexă APV nr. 2744/2300125303820 BARLAD USCARE 14**

Localizare: U.P. XXXIV Barlad u.a. 56 A

### **A. Evaluarea impactului de mediu /social:**

#### **1. Proprietăți/amenajări speciale / în imediata vecinătate ce pot fi afectate în urma operațiunilor:DA**

- obiectiv: Terenuri arabile limitrof parchetului
- măsuri de evitare /diminuare a pagubelor: Se va evita doborarea arborilor in afara fondului forestier
- proceduri de compensare a proprietarilor: Intelegerea intre factorul afectat si beneficiarul masei lemnoase

#### **2. Situri cu semnificație culturală, ecologică, economică, religioasă sau spirituală pentru comunitățile locale: NU**

- obiectiv: \_\_\_\_\_
- măsuri de evitare /diminuare a pagubelor: \_\_\_\_\_

#### **3. Cursuri de apă ce urmează a fi afectate: NU**

- Denumire pârâu: \_\_\_\_\_ lungime sector afectat: \_\_\_\_\_ lucrari hidrotehnice \_\_\_\_\_
- Măsuri de evitare/diminuare a impactului: \_\_\_\_\_
- Zona tampon (delimitare): \_\_\_\_\_
- Podețe de traversare(amplasament, detalii construcție): \_\_\_\_\_
- Restricționarea exploatărilor /colectării lemnului (perioada): \_\_\_\_\_
- Alte soluții tehnice: \_\_\_\_\_

#### **4. Izvoare de apă necesar a fi protejate din zona parchetului:NU**

Măsuri \_\_\_\_\_

#### **5. Captări de apă potabilă/amenajari piscicole aflate în aval:NU**

- obiectiv (denumire): \_\_\_\_\_
- măsuri de evitare /diminuare a pagubelor: \_\_\_\_\_
- proceduri de compensare a eventualelor pierderi: \_\_\_\_\_

#### **6. Specii protejate\*:DA Obiectiv protejat Doi arbori cu Cuib inactiv pasari rapitoare**

- Măsuri minime de conservare /zona de conservare Nu se vor executa lucrari de exploatare in perioada februarie-iunie in zona de protectie a cuibului cu raza de 100m, delimitata cu vopsea.

#### **7. Habitate marginale (zone umede, stâncării, grohotișuri, păduri ripariene) :NU / Obiectiv**

- Măsuri de conservare \_\_\_\_\_

#### **8. Păduri cu Valoare Ridicată de conservare:NU / Categoria VRC \_\_\_\_\_**

- Măsuri de management \_\_\_\_\_

#### **9. Reteaua de zone de conservare /zone reprezentative ale ecosistemelor naturale +10%":NU**

- Măsuri de management: \_\_\_\_\_

#### **10.a) Drumuri de colectare cu eroziune : NU**

- Măsuri de management:

#### **10.b) Drumuri cu pericol potențial de eroziune : DA**

- Măsuri de management: Pentru prevenirea proceselor erozionale se vor lua măsuri pentru evacuarea apelor în afara drumurilor de tractor, inclusiv prin amplasarea de obstacole (bolovani, fascine, gardulețe, piese de lemn).

**11.** Pe suprafața parchetului s-a identificat și materializat: **(i)** un număr de **20** arbori pentru biodiversitate (lemn mort) - arborii pe picior nu vor fi doborâți dacă nu prezintă pericol din punct de vedere SSM (vezi *schița parchetului*) / **(ii)** un număr de "insule de îmbătrânire" delimitate prin Nu (nu se va recolta masa lemnoasă; se va evita amplasarea cailor de scos apropiat);

**12.** Pentru transportul materialului lemnos pe drumurile forestiere/publice trebuie aplicate următoarele restricții de rulare \_\_\_\_\_

- restricții de tonaj(alte restricții/observatii): Nu se va transporta material lemnos pe drumurile de pământ în perioada când solul este moale tronson drum: Drumurile de pământ orar: Când sunt precipitații și solul este moale

**13.** Mențiuni speciale sub raport ecologic, social/turistic (arie protejată, zonă defavorizată, trasee turistice etc.):

În cazul în care cuibul, inactiv la data punerii în valoare, va fi ocupat la început sau pe perioada exploatarei forestiere, se vor adapta măsurile de protecție.

Soluții adoptate: Parchetul este accesibilizat pentru a putea fi exploatat cu tractoare forestiere

Resp. marcă Stefan Bunghez

Data: 27.12.2023

Validat R&C: BOGDAN BANICA