

ACT DE PUNERE ÎN VALOARE

Proprietar: INGKA INVESTMENTS FOREST ASSETS SRL
USCARE TORCESTI 12, , Grad de accesibilitate: 501 - 1000m

Data întocmirii	Nr. partidă	Nr.Sumal	Unitate de producție	District	Canton	Aprobat
22.01.2024	2781	24001253001 70	II Galati	POIANA CRISTEI - IVESTI	TORCESTI - SALCIA CONDRE	

Suprafața totală act.		15,50	Informații privind N.T.S.M.	Grupa de specii	Nr.de arbori	Vol. arbore	
Tratament		Acc.I					
Natura produsului		ACCIDENTALE I	Stâncării pe	ha	0	0,00	
Tehnologia de exploatare		Sortimente si multipli de sortimente	Arbori putregăioși	17 buc	0	0,00	
Data inventarierii		22.01.2024	cu un volum de	9,54 mc	835	1,70	
Anul exploatării		2024	Iescării	0 buc	155	0,61	
Procedeul de inventariere		Fir cu fir	cu un volum de	0 mc	9	0,97	
Ciocan rotund numărul		VN-09-20			Total	999	1,52
Ciocan pătrat numărul							

SPECIA	SORTARE DIMENSIONALĂ							Lemn lucru	Coajă	Lemn de foc		Volum brut
	G1	G2	G3	M1	M2	M3	L.S.			Total	VF	
Stejar pedunculat (L)	163,58	136	0	19,09	9,22	3,67	0,95	332,51	61,87	1022,24	151,67	1416,62
Artar tataresc	0	0,11	0	0,15	0,12	0,09	0,04	0,51	0,05	3,28	0,53	3,84
Frasin comun	9,52	6,7	0	1,03	0,61	0,28	0,11	18,25	3,45	25,51	1,69	47,21
Jugastru	0,2	0,88	0	0,45	0,73	0,35	0,19	2,8	0,42	17,45	1,62	20,67
Ulm	0,05	1,43	0	0,77	0,53	0,26	0,05	3,09	0,63	19,46	0,86	23,18
Tei	1,02	0,62	0	0,16	0,11	0,05	0,02	1,98	0,38	6,36	0,45	8,72
TOTAL	174,37	145,74	0	21,65	11,32	4,70	1,36	359,14	66,80	1094,30	156,82	1520,24

U.A.	Suprafața ha	Vârsta ani	Panta G	Semințis utilizabil				Volum brut
				%	S.tot	Compoziție		
206 A	7,20	80	0.00	0.00	0	0	0	643,7
206 E	8,30	80	0.00	0.00	0	0	0	876,54
Total	15,50				0			1520,24

U.A.	ST.1	AR	FR	JU	UL	TE	Total
206 A	613,41	3,2	0	4,66	22,43	0	643,70
206 E	803,21	0,64	47,21	16,01	0,75	8,72	876,54
Total	416,62	3,84	47,21	20,67	23,18	8,72	520,24

U.A.	Specia	Diametre		Inalțimi		Vârsta	Vol. arb.	Nr. arb.	Creș tere	SORTARE DIMENSIONALĂ							Lemn lucru	Coajă	Lemn de foc		Volum brut
		dt	dcg	ht	hc					G1	G2	G3	M1	M2	M3	L.S.			Total	VF	
206 A	ST.1	45,84	44,81	17,88	17,88	80	1,97	312		80,47	44,2	0	5,28	2,62	1	0,24	133,81	23,69	455,91	64,71	613,41
206 A	AR	23,60	23,60	11,80	11,80	80	0,32	10		0	0,11	0	0,14	0,09	0,06	0,02	0,42	0,04	2,74	0,43	3,2
206 A	JU	23,83	23,83	13,17	13,17	80	0,39	12		0,06	0,33	0	0,07	0,07	0,06	0,03	0,62	0,09	3,95	0,31	4,66
206 A	UL	27,66	27,69	15,65	15,65	80	0,55	41		0,05	1,43	0	0,75	0,47	0,24	0,05	2,99	0,61	18,83	0,82	22,43
Total U.A.								375	0	80,58	46,07	0	6,24	3,25	1,36	0,34	137,8	24,43	481,4	66,27	643,70
206 E	ST.1	39,70	39,96	19,54	19,54	80	1,54	523		83,11	91,8	0	13,81	6,6	2,67	0,71	198,74	38,18	566,33	86,96	803,21
206 E	AR	17,50	17,50	10,25	10,25	80	0,16	4		0	0	0	0,01	0,03	0,03	0,02	0,09	0,01	0,54	0,1	0,64
206 E	FR	35,10	35,15	19,88	19,88	80	1,63	29		9,52	6,7	0	1,03	0,61	0,28	0,11	18,25	3,45	25,51	1,69	47,21
206 E	JU	20,29	20,31	13,41	13,41	80	0,29	56		0,14	0,55	0	0,38	0,66	0,29	0,16	2,18	0,33	13,5	1,31	16,01
206 E	UL	22,00	22,00	11,67	11,67	80	0,25	3		0	0	0	0,02	0,06	0,02	0	0,1	0,02	0,63	0,04	0,75
206 E	TE	34,44	34,44	16,78	16,78	80	0,97	9		1,02	0,62	0	0,16	0,11	0,05	0,02	1,98	0,38	6,36	0,45	8,72
Total U.A.								624	0	93,79	99,67	0	15,41	8,07	3,34	1,02	221,3	42,37	612,8	90,55	876,54
Total general U.A.								999	0	174,37	145,74	0	21,65	11,32	4,70	1,36	359,14	66,80	1094,30	156,82	1520,24

Sef Ocol

Birou Fond Forestier,

Verificat,

Ocolul Silvic Ingka Investments SRL
Part of Ingka Investments

Proprietar: INGKA INVESTMENTS FOREST ASSETS SRL
Panait Ion

ACT DE PUNERE ÎN VALOARE

COSTEL RADUCAN

Proprietar: INGKA INVESTMENTS FOREST ASSETS SRL



Schiță Partidă - detaliu 2781

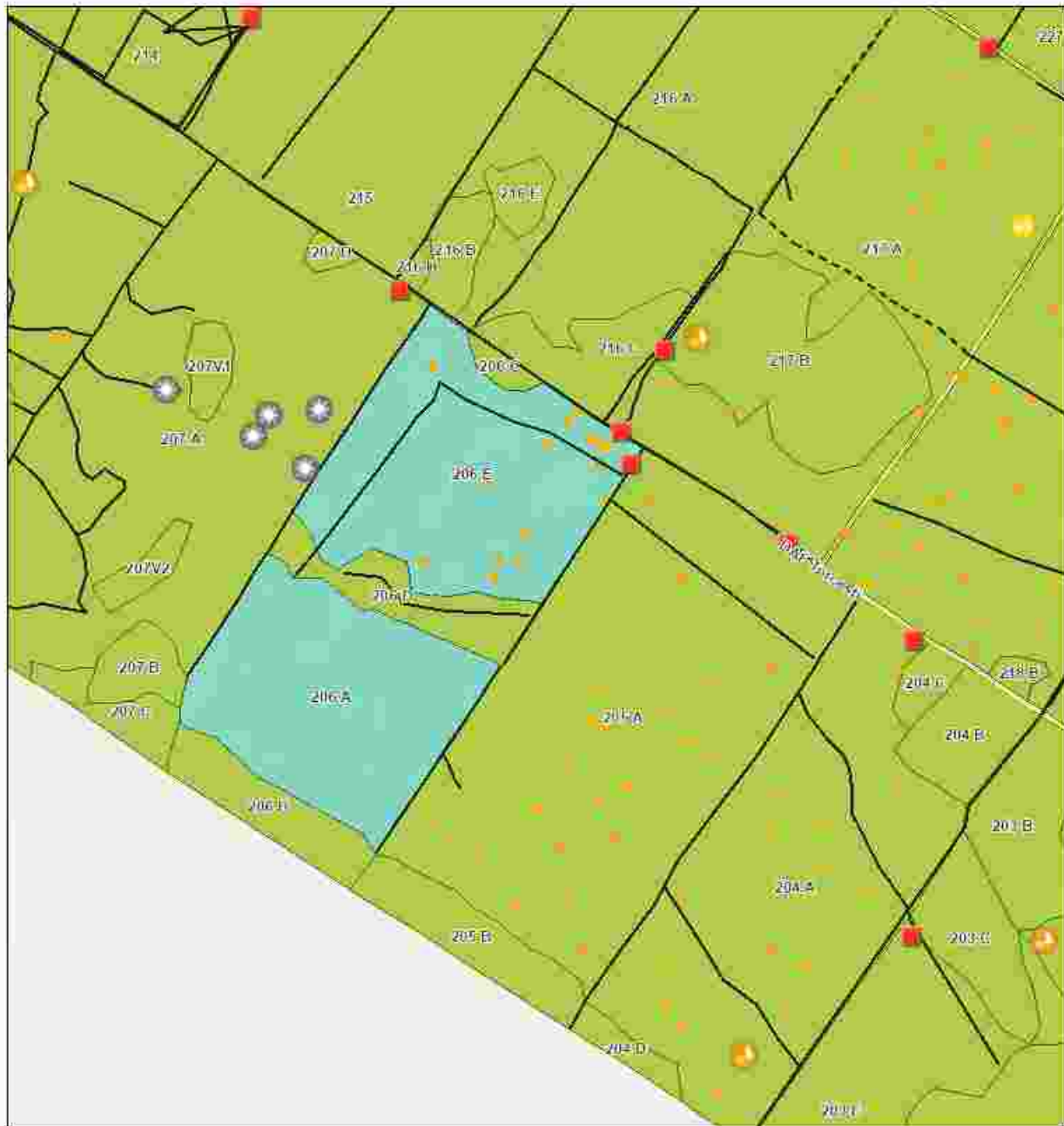

Legenda

Registru Biodiversitate

- Alte concentrări faunistice
- Arbore biodiversitate
- Muşori furnici

Tehnologie Exploatare

- Platforma primara

Informatii drumuri

- Drum tractor existent
- Drum tractor propus

Drumuri Publice

- Drum Forestier
- Lemn mort
- Suprafața Partidă WGS84
- Parcelă (UA)

0 0.07 0.15 0.3 km

Partidă: Latitudine, Longitudine

2781: 45.68243, 27.46989

2781: 45.68005, 27.46785

Esri, Intermap, NASA, NGA, USGS, Esri Romania, Esri, TomTom, Garmin, Foursquare, GeoTechnologies, Inc, METI

Întocmit: Ing. NICOLAE BACIU

SCHIȚA DE ANSAMBLU

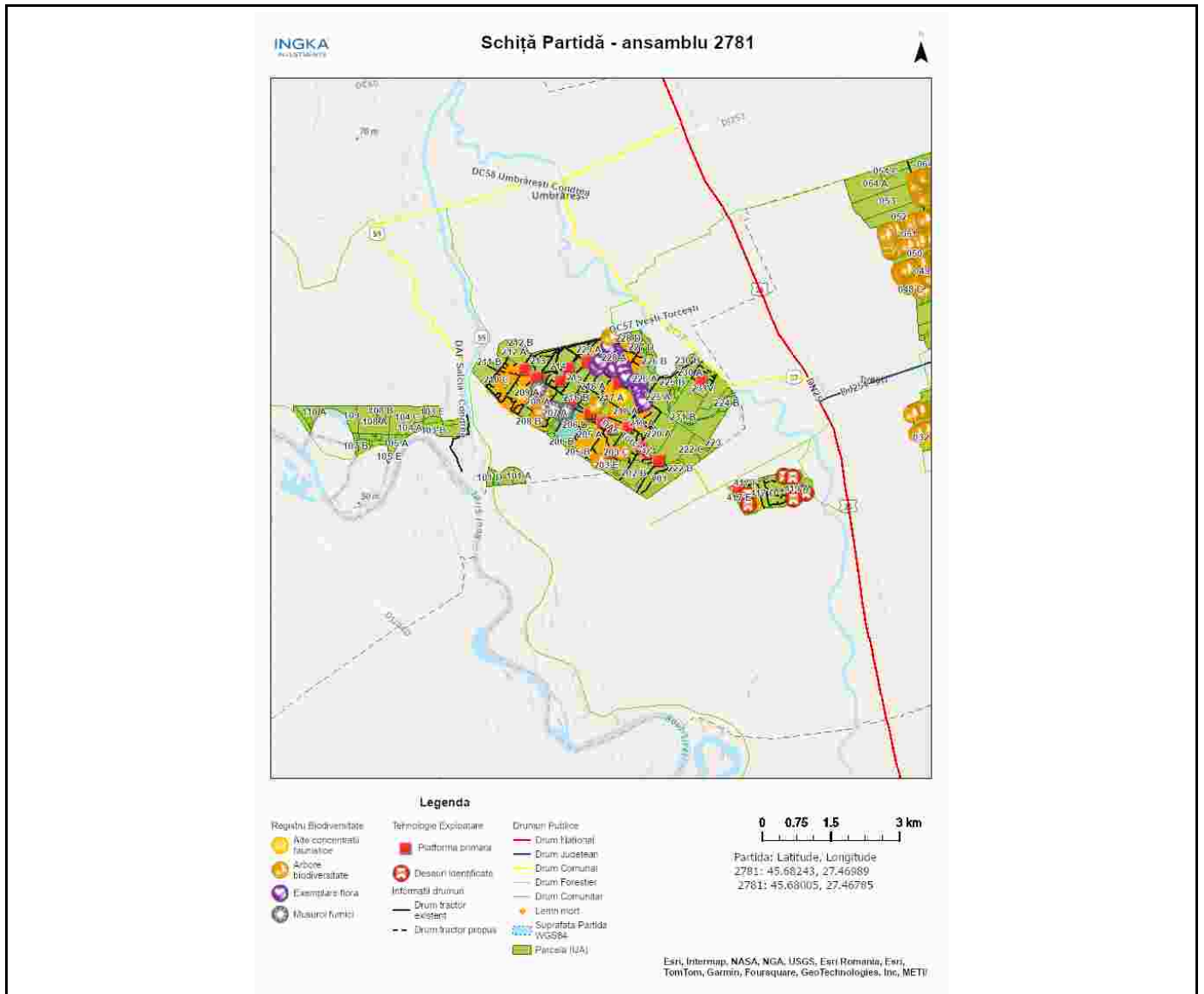

Întocmit: Ing. NICOLAE BACIU

Anexă APV nr. 2781/2400125300170 USCARE TORCESTI 12

Localizare: U.P. II Galati u.a. 206 A, 206 E

A. Evaluarea impactului de mediu /social:

1. Proprietăți/amenajări speciale / în imediata vecinătate ce pot fi afectate în urma operațiunilor:NU

- obiectiv: _____
- măsuri de evitare /diminuare a pagubelor: _____
- proceduri de compensare a proprietarilor: _____

2. Situri cu semnificație culturală, ecologică, economică, religioasă sau spirituală pentru comunitățile locale: NU

- obiectiv: _____
- măsuri de evitare /diminuare a pagubelor: _____

3. Cursuri de apă ce urmează a fi afectate: NU

- Denumire pârâu: _____ lungime sector afectat: _____ lucrari hidrotehnice _____
- Măsuri de evitare/diminuare a impactului: _____
- Zona tampon (delimitare): _____
- Podețe de traversare(amplasament, detalii construcție): _____
- Restricționarea exploatărilor /colectării lemnului (perioada): _____
- Alte soluții tehnice: _____

4. Izvoare de apă necesar a fi protejate din zona parchetului:NU

Măsuri _____

5. Captări de apă potabilă/amenajari piscicole aflate în aval:NU

- obiectiv (denumire): _____
- măsuri de evitare /diminuare a pagubelor: _____
- proceduri de compensare a eventualelor pierderi: _____

6. Specii protejate*:NU Obiectiv protejat _____

- Măsuri minime de conservare /zona de conservare _____

7. Habitate marginale (zone umede, stâncării, grohotișuri, păduri ripariene) :NU / Obiectiv _____

- Măsuri de conservare _____

8. Păduri cu Valoare Ridicată de conservare:NU / Categoria VRC _____

- Măsuri de management _____

9. Reteaua de zone de conservare /zone reprezentative ale ecosistemelor naturale +10%":NU

- Măsuri de management: _____

10.a) Drumuri de colectare cu eroziune : NU

- Măsuri de management:

10.b) Drumuri cu pericol potențial de eroziune : NU

- Măsuri de management:

11. Pe suprafața parchetului s-a identificat și materializat: **(i)** un număr de **25** arbori pentru biodiversitate (lemn mort) - arborii pe picior nu vor fi doborâți dacă nu prezintă pericol din punct de vedere SSM (vezi *schița parchetului*) / **(ii)** un număr de "insule de îmbătrânire" delimitate prin Nu este cazul. (nu se va recolta masa lemnoasă; se va evita amplasarea cailor de scos apropiat);

12. Pentru transportul materialului lemnos pe drumurile forestiere/publice trebuie aplicate următoarele restricții de rulare _____

- restricții de tonaj(alte restricții/observatii): _____ tronson drum: _____ orar: _____

13. Mențiuni speciale sub raport ecologic, social/turistic (arie protejată, zonă defavorizată, trasee turistice etc.):

Nu este cazul.

Soluții adoptate: Nu este cazul

Resp. marcare Nicolae Baciu

Data: 22.01.2024

Validat R&C: BOGDAN BANICA