

ACT DE PUNERE ÎN VALOARE

Proprietar: INGKA INVESTMENTS FOREST ASSETS SRL
P2790_UP8ua117F ARGES, , Grad de accesibilitate: 501 - 1000m

Data întocmirii	Nr. partidă	Nr.Sumal	Unitate de producție	District	Canton	Aprobat
30.01.2024	2790	24001253002 60	VIII Arges	PRAHOVA - ARGES - MEHEDINTI	CICANESTI	

Suprafața totală act.	Tratament	Natura produsului	Tehnologia de exploatare	Data inventarierii	Anul exploatării	Procedeul de inventariere	Ciocan rotund numărul	Ciocan pătrat numărul	Informații privind N.T.S.M.	Grupa de specii	Nr.de arbori	Vol. arbore
6,10	Progr.rac	PRINCIPALE CODRU	Sortimente si multipli de sortimente	29.01.2024	2024	Fir cu fir	VN-09-10		Stâncării pe ha	Rășinoase	0	0,00
									Arbori putregăioși 2 buc	FAG	324	2,83
									cu un volum de 1,41 mc	Quercinee	0	0,00
									Iescării 0 buc	Diverse tari	2	1,02
									cu un volum de 0 mc	Diverse moi	0	0,00
										Total	326	2,82

SPECIA	SORTARE DIMENSIONALĂ							Lemn lucru	Coajă	Lemn de foc		Volum brut
	G1	G2	G3	M1	M2	M3	L.S.			Total	VF	
Fag	266,89	151,77	0	13,22	6,18	2,2	0,14	440,4	22,29	454,8	46,33	917,49
Paltin de munte	0	0,27	0	0,02	0	0	0	0,29	0,03	1,72	0,07	2,04
TOTAL	266,89	152,04	0	13,24	6,18	2,2	0,14	440,69	22,32	456,52	46,40	919,53

U.A.	Suprafața ha	Vârsta ani	Panta G	Semințis utilizabil				H.	Volum brut
				%	S.tot	Compoziție			
117 F	6,10	175	25,00	85,00	5,18	8Fa2Pam		1	919,53
Total	6,10				5,18				919,53

U.A.	FA	PAM	Total
117 F	917,49	2,04	919,53

U.A.	Specia	Diametre		Inalțimi		Vârsta	Vol. arb.	Nr. arb.	Creșt. tere	SORTARE DIMENSIONALĂ							Lemn lucru	Coajă	Lemn de foc		Volum brut
		dt	dcg	ht	hc					G1	G2	G3	M1	M2	M3	L.S.			Total	VF	
117 F	FA	45,43	46,28	29,41	29,41	175	2,83	324		266,89	151,77	0	13,22	6,18	2,2	0,14	440,4	22,29	454,8	46,33	917,49
117 F	PAM	38,00	38,00	20,50	20,50	175	1,02	2		0	0,27	0	0,02	0	0	0	0,29	0,03	1,72	0,07	2,04
Total U.A.								326	0	266,89	152,04	0	13,24	6,18	2,2	0,14	440,69	22,32	456,52	46,40	919,53
Total general U.A.								326	0	266,89	152,04	0	13,24	6,18	2,2	0,14	440,69	22,32	456,52	46,40	919,53

Sef Ocol
Panait Ion

Birou Fond Forestier,
COSTEL RADUCAN

Verificat,

Proprietar: INGKA INVESTMENTS FOREST ASSETS SRL



Schiță apv 2790, ua 117F, UP 8 AG

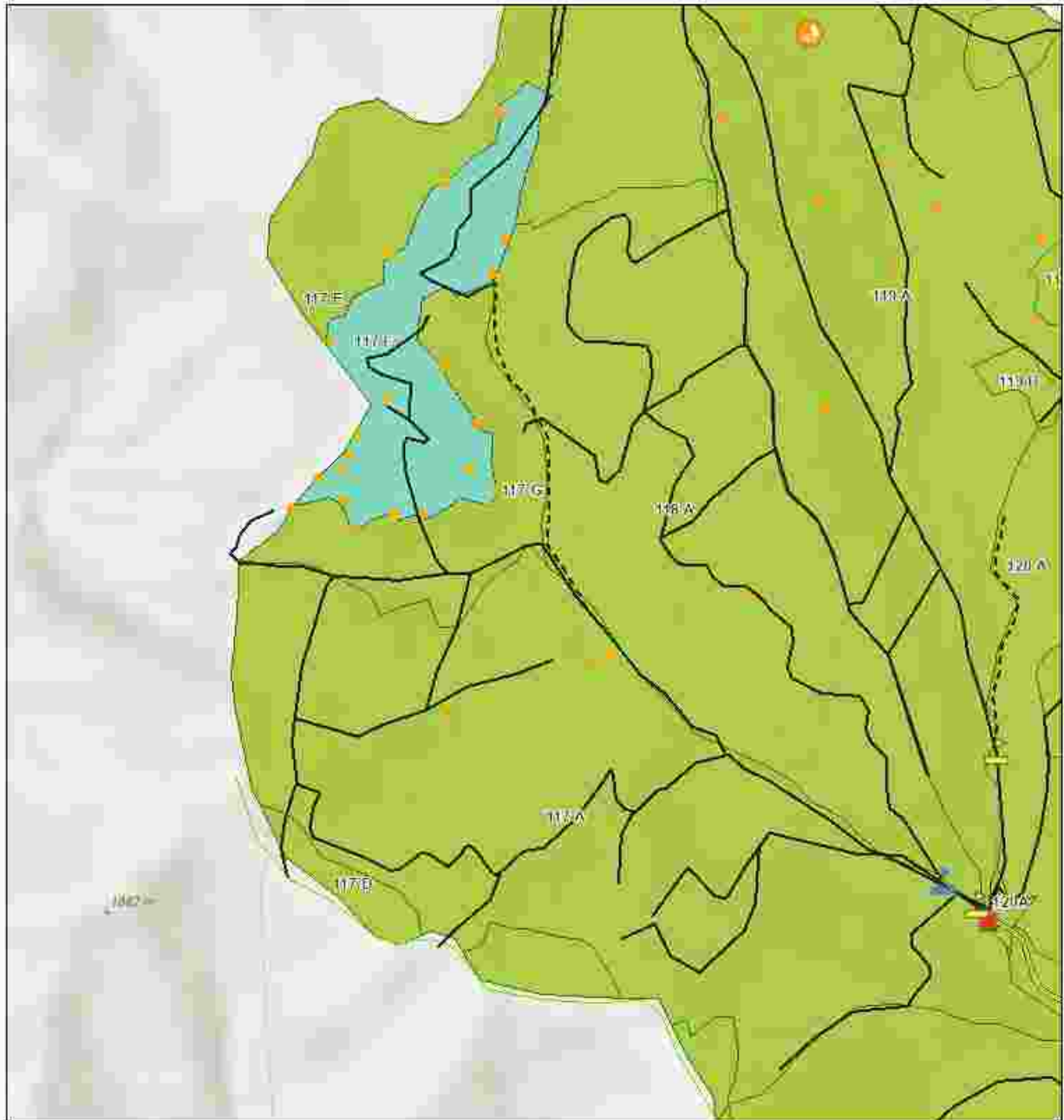

Legenda

- Registru Biodiversitate
- Arbore biodiversitate
- Tehnologie Exploatare
- Platforma primara
 - Podet propus

- Podet existent
- Informatii drumuri
- Drum tractor existent
 - Drum tractor propus
 - Drumuri Publice
 - Drum Forestier

- Drum Comunitar
- Lemn mort
- Zone Tampon Apa
- Suprafata Partida WGS84
- Parcela (UA)

0 0.07 0.15 0.3 km

Partida: Latitude, Longitude
2790: 45.30028, 24.55704

Esri, Intermap, NASA, NGA, USGS, Esri Romania, Esri, TomTom, Garmin, Foursquare, GeoTechnologies, Inc, METI

Întocmit: Ing. ADRIAN LUCULESCU

SCHIȚA DE ANSAMBLU

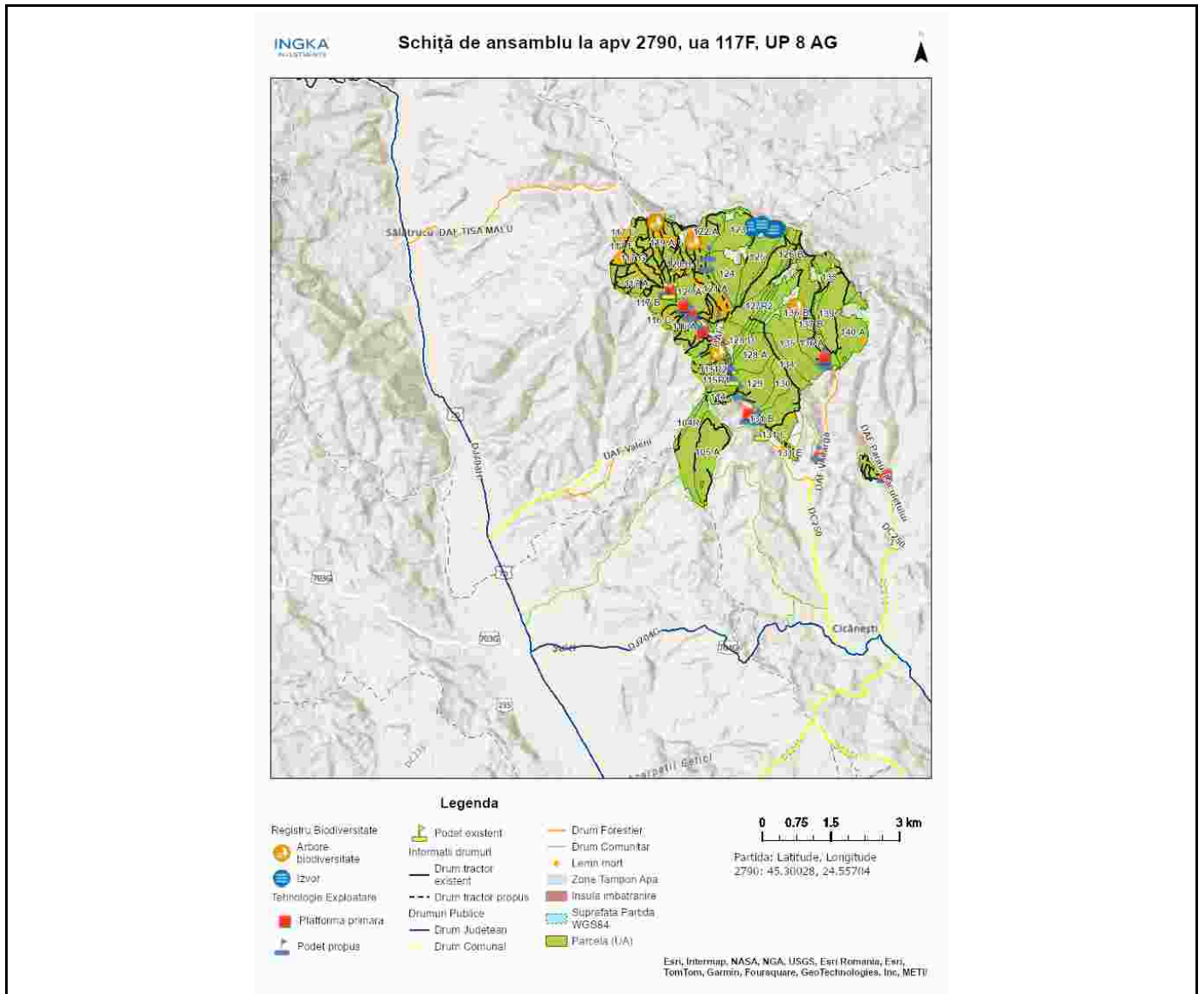

Întocmit: Ing. ADRIAN LUCULESCU

Anexă APV nr. 2790/2400125300260 P2790_UP8ua117F ARGES

Localizare: U.P. VIII Arges u.a. 117 F

A. Evaluarea impactului de mediu /social:

1. Proprietăți/amenajări speciale / în imediata vecinătate ce pot fi afectate în urma operațiunilor:NU

- obiectiv: _____
- măsuri de evitare /diminuare a pagubelor: _____
- proceduri de compensare a proprietarilor: _____

2. Situri cu semnificație culturală, ecologică, economică, religioasă sau spirituală pentru comunitățile locale: NU

- obiectiv: _____
- măsuri de evitare /diminuare a pagubelor: _____

3. Cursuri de apă ce urmează a fi afectate: DA

- Denumire pârâu: pr.merilor si paraie nepermanente lungime sector afectat: 50 lucrari hidrotehnice -
- Măsuri de evitare/diminuare a impactului: respectarea cailor de scos apropiat existente
- Zona tampon (delimitare): -
- Podețe de traversare(amplasament, detalii construcție): 4 podețe/tuburi
- Restricționarea exploatărilor /colectării lemnului (perioada): Nu se va colecta material lemnos în perioadele cu precipitații abundente, precum și atunci când solul este moale de la precipitații sau dezgheț.
- Alte soluții tehnice: folosirea forwarderului la transportul masei lemnuase pana la platforma primara.

4. Izvoare de apă necesar a fi protejate din zona parchetului:NU

Măsuri _____

5. Captări de apă potabilă/amenajari piscicole aflate în aval:NU

- obiectiv (denumire): _____
- măsuri de evitare /diminuare a pagubelor: _____
- proceduri de compensare a eventualelor pierderi: _____

6. Specii protejate*:NU Obiectiv protejat _____

- Măsuri minime de conservare /zona de conservare _____

7. Habitate marginale (zone umede, stâncării, grohotișuri, păduri ripariene) :NU / Obiectiv _____

- Măsuri de conservare _____

8. Păduri cu Valoare Ridicată de conservare:NU / Categoria VRC _____

- Măsuri de management _____

9. Reteaua de zone de conservare /zone reprezentative ale ecosistemelor naturale +10%":NU

- Măsuri de management: _____

10.a) Drumuri de colectare cu eroziune : NU

- Măsuri de management:

10.b) Drumuri cu pericol potențial de eroziune : DA

- Măsuri de management: Pentru prevenirea proceselor erozionale se vor lua măsuri pentru evacuarea apelor în afara drumurilor de tractor, inclusiv prin amplasarea de obstacole (bolovani, fascine, gardulețe, piese de lemn).

11. Pe suprafața parchetului s-a identificat și materializat: **(i)** un număr de **22** arbori pentru biodiversitate (lemn mort) - arborii pe picior nu vor fi doborâți dacă nu prezintă pericol din punct de vedere SSM (*vezi schița parchetului*) / **(ii)** un număr de "insule de îmbătrânire" delimitate prin - (nu se va recolta masa lemnoasă; se va evita amplasarea cailor de scos apropiat);

12. Pentru transportul materialului lemnos pe drumurile forestiere/publice trebuie aplicate următoarele restricții de rulare _____

- restricții de tonaj(alte restricții/observatii): 3,5t tronson drum: zona loc. cicanesti orar: permanent

13. Mențiuni speciale sub raport ecologic, social/turistic (arie protejată, zonă defavorizată, trasee turistice etc.):

Este responsabilitatea cumparatorului de a identifica administratorul drumurilor care vor fi folosite pentru transportul materialului lemnos, respectiv de a-si onora obligatiile fata de acesta.

Soluții adoptate: Platforma primara pentru aceasta partida este amplasata la drumul pietruit ce apartine UAT Cicanesti

Resp. marcare Gheorghe Luculescu2

Data: 09.02.2024

Validat R&C: BOGDAN BANICA