

ACT DE PUNERE ÎN VALOARE

Proprietar: INGKA INVESTMENTS FOREST ASSETS SRL
P2791_UP16_ua25A VAMA BUZAULUI, , Grad de accesibilitate: 1001 - 1500m

Data întocmirii	Nr. partidă	Nr.Sumal	Unitate de producție	District	Canton	Aprobat
30.01.2024	2791	24001253002 70	XVI Vama Buzaului	BUZAU - COVASNA - BIHOR	VAMA BUDILA	

Suprafața totală act.	Tratament	Natura produsului	Tehnologia de exploatare	Data inventarierii	Anul exploatării	Procedeul de inventariere	Ciocan rotund numărul	Ciocan pătrat numărul	Informații privind N.T.S.M.	Grupa de specii	Nr.de arbori	Vol. arbore
4,10	Progr.1	PRINCIPALE CODRU	Sortimente si multipli de sortimente	29.01.2024	2024	Fir cu fir	VN-09-09		Stâncării pe ha	Rășinoase	0	0,00
									Arbori putregăioși 1 buc	FAG	375	1,74
									cu un volum de 9,06 mc	Quercinee	0	0,00
									Iescării 0 buc	Diverse tari	0	0,00
									cu un volum de 0 mc	Diverse moi	0	0,00
										Total	375	1,74

SPECIA	SORTARE DIMENSIONALĂ							Lemn lucru	Coajă	Lemn de foc		Volum brut
	G1	G2	G3	M1	M2	M3	L.S.			Total	VF	
Fag	132,34	107,56	0	12,02	6,8	3,05	0,65	262,42	13,74	377,77	34,66	653,93
TOTAL	132,34	107,56	0	12,02	6,8	3,05	0,65	262,42	13,74	377,77	34,66	653,93

U.A.	Suprafața ha	Vârsta ani	Panta G	Seminiș utilizabil				H.	Volum brut
				%	S.tot	Compoziție			
025 A	4,10	130	22.00	24.00	1	10Fa		0,8	653,93
Total	4,10				1				653,93

U.A.	FA
025 A	653,93

U.A.	Specia	Diametre		Inalțimi		Vârsta	Vol. arb.	Nr. arb.	Creș tere	SORTARE DIMENSIONALĂ							Lemn lucru	Coajă	Lemn de foc		Volum brut
		dt	deg	ht	hc					G1	G2	G3	M1	M2	M3	L.S.			Total	VF	
025 A	FA	35,61	35,95	22,84	22,84	130	1,74	375		132,34	107,56	0	12,02	6,8	3,05	0,65	262,42	13,74	377,77	34,66	653,93
Total U.A.								375	0	132,34	107,56	0	12,02	6,8	3,05	0,65	262,42	13,74	377,77	34,66	653,93
Total general U.A.								375	0	132,34	107,56	0	12,02	6,8	3,05	0,65	262,42	13,74	377,77	34,66	653,93

Sef Ocol
Panait Ion

Birou Fond Forestier,
COSTEL RADUCAN

Verificat,

Proprietar: INGKA INVESTMENTS FOREST ASSETS SRL



Schiță Partidă UP 16 Vama B., ua 25 A

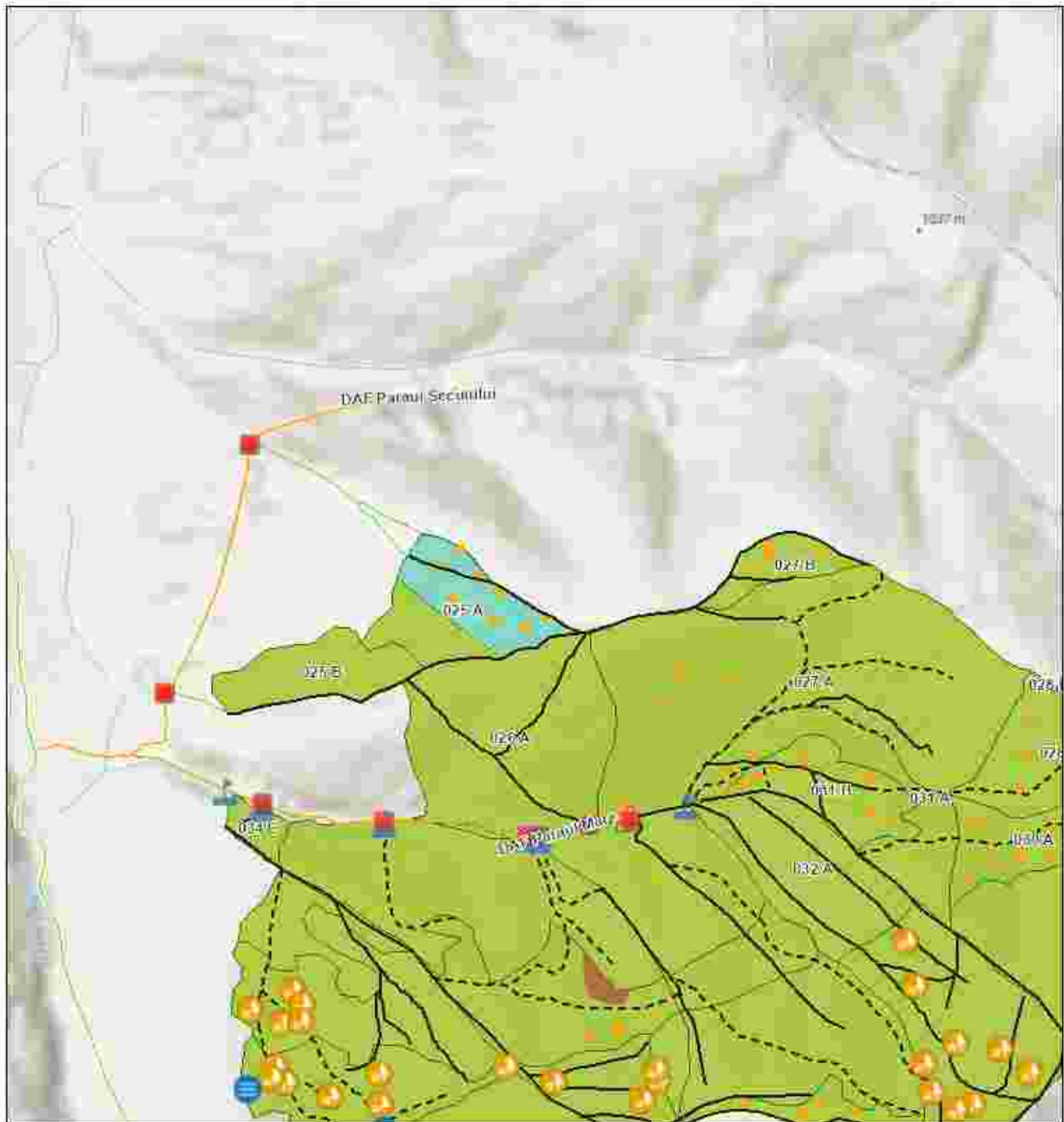

Legenda

- Registru Biodiversitate:
- Arbore biodiversitate
 - Izvor
- Tehnologie Exploatare
- Platforma primara

- Podet propus
- Podet existent
- Informatii drumuri
- Drum tractor existent
 - Drum tractor propus

- Drumuri Publice
- Drum Forestier
 - Drum Comunitar
- Lama moart
 - Insule imbatranire
 - Suprafata Partida WGS84
 - Parcela (UA)

0 0.17 0.35 0.7 km

Partida: Latitude, Longitude
2791: 45.5828, 26.04562

Esri, Intermap, NASA, NGA, USGS, Esri Romania, Esri, TomTom, Garmin, Foursquare, GeoTechnologies, Inc, METI

Întocmit: Ing. COSMIN BORCEA

SCHIȚA DE ANSAMBLU

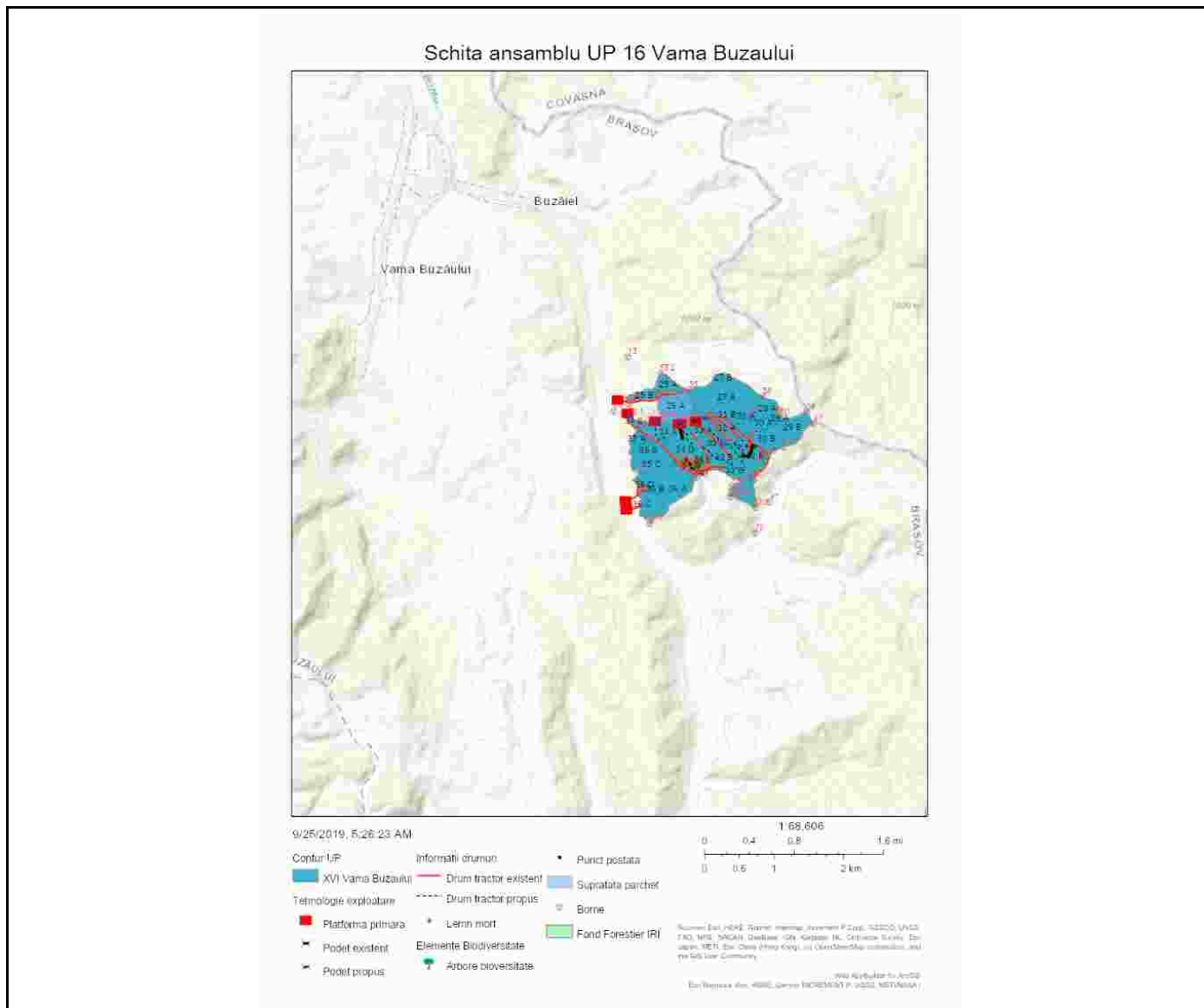

Anexă APV nr. 2791/2400125300270 P2791_UP16_ua25A VAMA BUZAULUI

Localizare: U.P. XVI Vama Buzaului u.a. 25 A

A. Evaluarea impactului de mediu /social:

1. Proprietăți/amenajări speciale / în imediata vecinătate ce pot fi afectate în urma operațiunilor:DA

- obiectiv: Platforma primara
- măsuri de evitare /diminuare a pagubelor: Utilizarea traseelor de colectare existente și a zonei desemnate pentru platforma primară.
- proceduri de compensare a proprietarilor: Înțelegere între factorul afectat si beneficiarul masei lemnoase.

2. Situri cu semnificație culturală, ecologică, economică, religioasă sau spirituală pentru comunitățile locale: NU

- obiectiv: _____
- măsuri de evitare /diminuare a pagubelor: _____

3. Cursuri de apă ce urmează a fi afectate: NU

- Denumire pârâu: _____ lungime sector afectat: _____ lucrari hidrotehnice _____
- Măsuri de evitare/diminuare a impactului: _____
- Zona tampon (delimitare): _____
- Podețe de traversare(emplasament, detalii construcție): _____
- Restricționarea exploatărilor /colectării lemnului (perioada): _____
- Alte soluții tehnice: _____

4. Izvoare de apă necesar a fi protejate din zona parchetului:NU

Măsuri _____

5. Captări de apă potabilă/amenajari piscicole aflate în aval:NU

- obiectiv (denumire): _____
- măsuri de evitare /diminuare a pagubelor: _____
- proceduri de compensare a eventualelor pierderi: _____

6. Specii protejate*:NU Obiectiv protejat _____

- Măsuri minime de conservare /zona de conservare _____

7. Habitate marginale (zone umede, stâncării, grohotișuri, păduri ripariene) :NU / Obiectiv

- Măsuri de conservare _____

8. Păduri cu Valoare Ridicată de conservare:NU / Categoria VRC _____

- Măsuri de management _____

9. Reteaua de zone de conservare /zone reprezentative ale ecosistemelor naturale +10%":NU

- Măsuri de management: _____

10.a) Drumuri de colectare cu eroziune : NU

- Măsuri de management:

10.b) Drumuri cu pericol potențial de eroziune : DA

- Măsuri de management: Pentru prevenirea proceselor erozionale se vor lua măsuri pentru evacuarea apelor în afara drumurilor de tractor, inclusiv prin amplasarea de obstacole (bolovani, fascine, gârdulețe, piese de lemn).

11. Pe suprafața parchetului s-a identificat și materializat: **(i)** un număr de **14** arbori pentru biodiversitate (lemn mort) - arborii pe picior nu vor fi doborâți dacă nu prezintă pericol din punct de vedere SSM (*vezi schița parchetului*) / **(ii)** un număr de "insule de îmbătrânire" delimitate prin Nu este cazul (nu se va recolta masa lemnoasă; se va evita amplasarea cailor de scos apropiat);

12. Pentru transportul materialului lemnos pe drumurile forestiere/publice trebuie aplicate următoarele restricții de rulare _____

- restricții de tonaj(alte restricții/observatii): Nu se va transporta pe timp ploios. tronson drum: Platforma primara care deserveste masa lemnoasa rezultata din perezenta partida este amplasata la Drumul Forestier administrat de OS Teliu. orar: Nu este cazul

13. Mențiuni speciale sub raport ecologic, social/turistic (arie protejată, zonă defavorizată, trasee turistice etc.):

Este responsabilitatea cumparatorului de a identifica administratorul drumurilor care vor fi folosite pentru transportul materialului lemnos, respectiv de a-si onora obligatiile fata de acesta.

Soluții adoptate: Caile de acces se vor mentine permanent curatate.

Resp. marcare Cosmin Borcea

Data: 30.01.2024

Validat R&C: BOGDAN BANICA