

ACT DE PUNERE ÎN VALOARE

Proprietar: INGKA INVESTMENTS FOREST ASSETS SRL
P2811_UP1_ua60B BASCULITA, , Grad de accesibilitate: 1001 - 1500m

Data întocmirii	Nr. partidă	Nr.Sumal	Unitate de producție	District	Canton	Aprobat
15.02.2024	2811	24001253004 70	I Nehoiu	BUZAU - COVASNA - BIHOR	BASCULITA	

		Informații privind N.T.S.M.	Grupa de specii	Nr.de arbori	Vol. arbore
Suprafața totală act.	3,60				
Tratament	Jard.1				
Natura produsului	PRINCIPALE CODRU	Stâncării pe	Rășinoase	97	0,80
Tehnologia de exploatare	Sortimente si multipli de sortimente	Arbori putregăioși	FAG	131	1,94
Data inventarierii	14.02.2024	cu un volum de	Quercinee	0	0,00
Anul exploatării	2024	2,1 mc	Diverse tari	0	0,00
Procedeul de inventariere	Fir cu fir	Iescării	Diverse moi	0	0,00
Ciocan rotund numărul	VN-09-09	0 mc			
Ciocan pătrat numărul			Total	228	1,45

SPECIA	SORTARE DIMENSIONALĂ							Lemn lucru	Coajă	Lemn de foc		Volum brut
	G1	G2	G3	M1	M2	M3	L.S.			Total	VF	
Brad	0,3	0,65	0,1	0,06	0,01	0	0	1,12	0,12	0,08	0	1,32
Molid	22	21,35	7,6	7,43	2,36	0	0,73	61,47	6,02	8,28	0	75,77
Fag	40,49	29,52	0	2,85	1,36	0,49	0,09	74,8	3,75	175,44	14,04	253,99
TOTAL	62,79	51,52	7,7	10,34	3,73	0,49	0,82	137,39	9,89	183,80	14,04	331,08

U.A.	Suprafața ha	Vârsta ani	Panta G	Seminiș utilizabil				H.	Volum brut
				%	S.tot	Compoziție			
060 B	3,60	145	20,00	40,00	1,44	6Fa4Mo		1	331,08
Total	3,60				1,44				331,08

U.A.	BR	MO	FA	Total
060 B	1,32	75,77	253,99	331,08

U.A.	Specia	Diametre		Inalțimi		Vârsta	Vol. arb.	Nr. arb.	Creș tere	SORTARE DIMENSIONALĂ							Lemn lucru	Coajă	Lemn de foc		Volum brut
		dt	dcg	ht	hc					G1	G2	G3	M1	M2	M3	L.S.			Total	VF	
060 B	BR	38,00	38,00	25,00	25,00	145	1,32	1		0,3	0,65	0,1	0,06	0,01	0	0	1,12	0,12	0,08	0	1,32
060 B	MO	28,79	29,42	20,73	20,73	145	0,79	96		22	21,35	7,6	7,43	2,36	0	0,73	61,47	6,02	8,28	0	75,77
060 B	FA	40,95	40,90	23,15	23,15	145	1,94	131		40,49	29,52	0	2,85	1,36	0,49	0,09	74,8	3,75	175,44	14,04	253,99
Total U.A.								228	0	62,79	51,52	7,7	10,34	3,73	0,49	0,82	137,3	9,89	183,8	14,04	331,08
Total general U.A.								228	0	62,79	51,52	7,7	10,34	3,73	0,49	0,82	137,39	9,89	183,80	14,04	331,08

Sef Ocol
Panait Ion

Birou Fond Forestier,
COSTEL RADUCAN

Verificat,

Proprietar: INGKA INVESTMENTS FOREST ASSETS SRL



Schiță Partidă UP 1 Nehoiu, ua 60 B

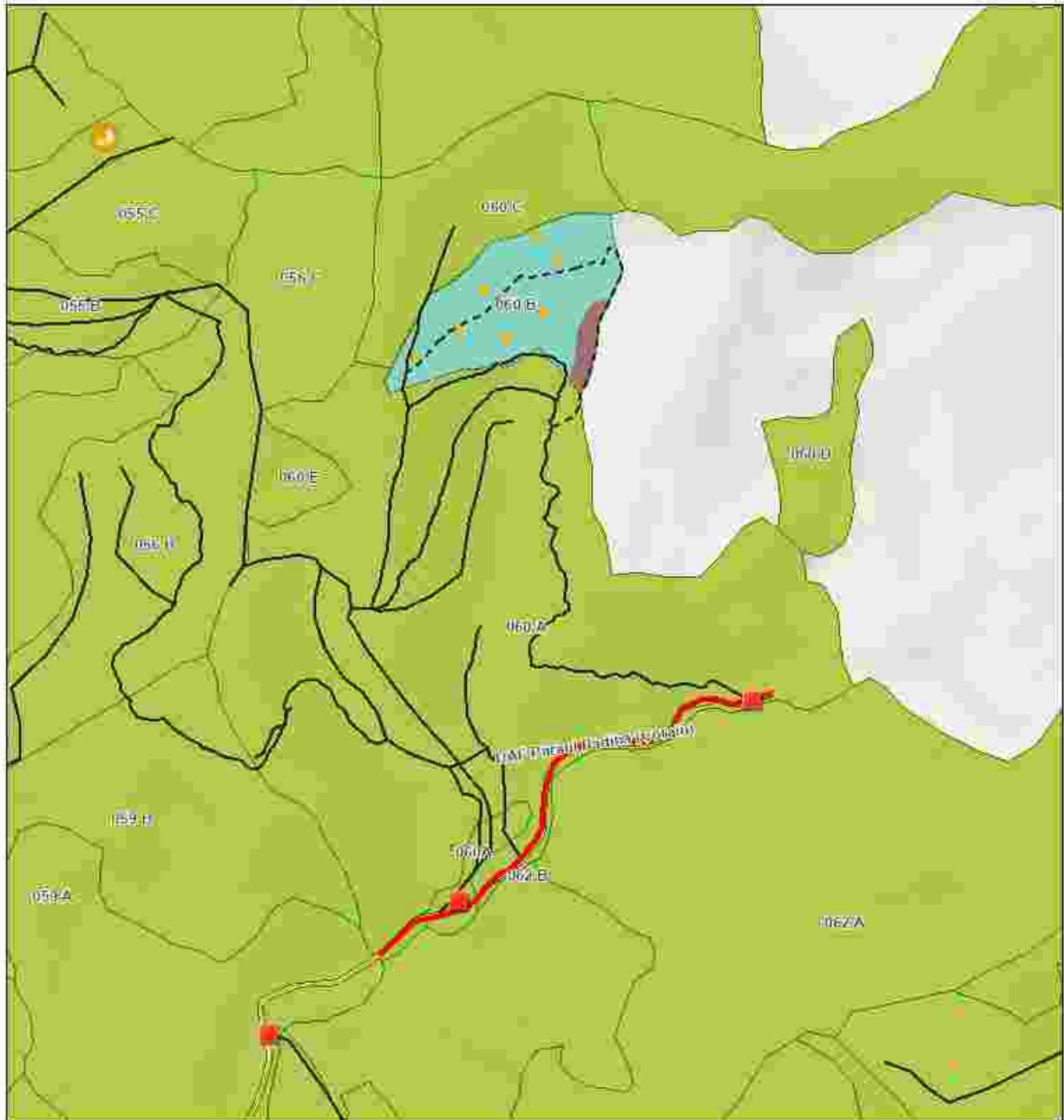

Legenda

Registru Biodiversitate



Arbore biodiversitate

Tehnologie Exploatare



Platforma primara

Informatii drumuri

Drum tractor existent

Drum tractor propus

Drum auto forestier

Drumuri Publice

Drum Forestier

Lemn mort

Insula imbatranire

Suprafata Partida WGS84

Parcela (UA)

0 0.07 0.15 0.3 km



Partida: Latitude, Longitude
2811: 45.64124, 26.39176

Esri, Intermap, NASA, NGA, USGS, Esri Romania, Esri, TomTom, Garmin, Foursquare, GeoTechnologies, Inc, METI

Întocmit: Ing. COSMIN BORCEA

SCHIȚA DE ANSAMBLU

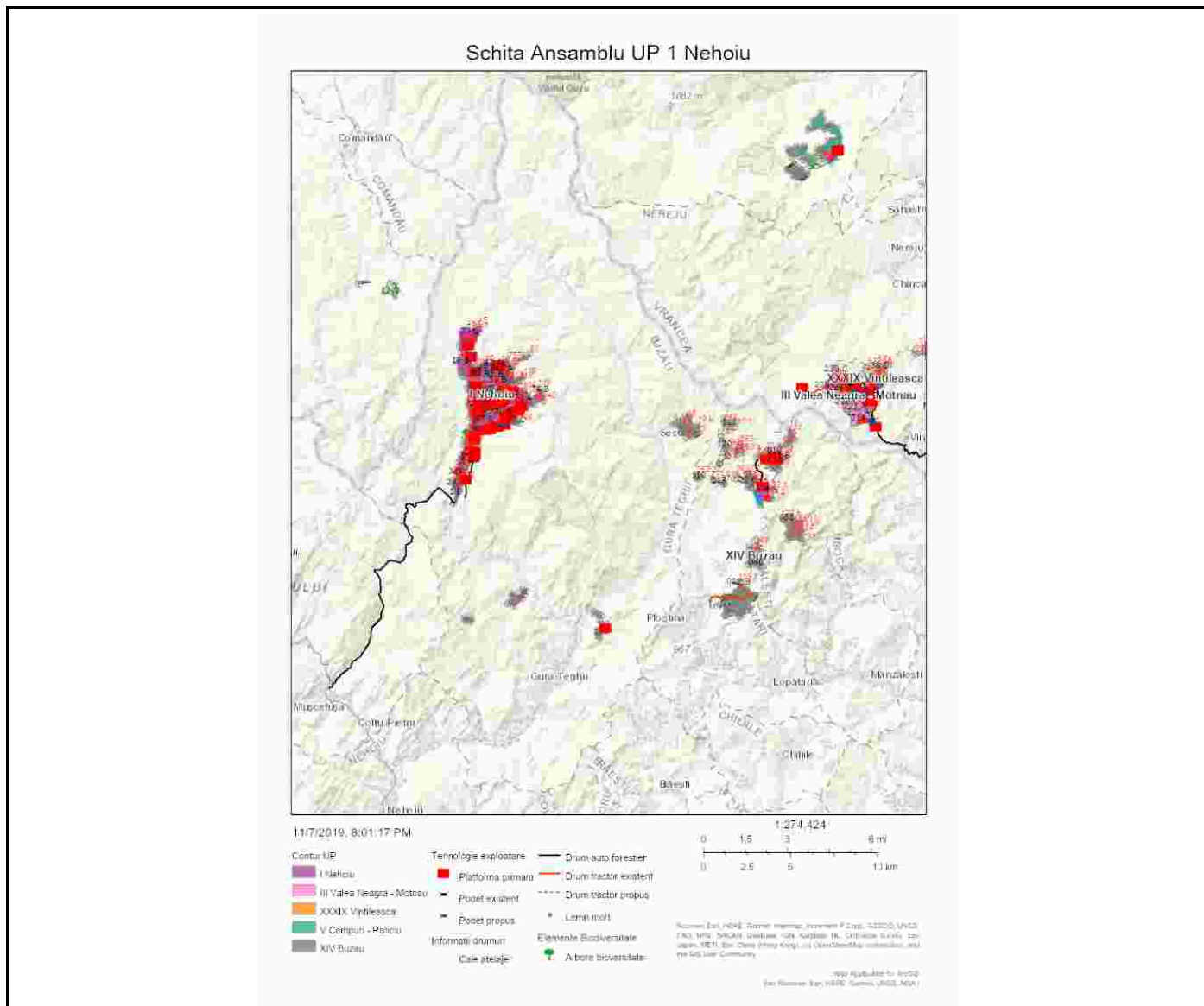

Întocmit: Ing. COSMIN BORCEA

Anexă APV nr. 2811/2400125300470 P2811_UP1_ua60B BASCULITA

Localizare: U.P. I Nehoiu u.a. 60 B

A. Evaluarea impactului de mediu /social:

1. Proprietăți/amenajări speciale / în imediata vecinătate ce pot fi afectate în urma operațiunilor:NU

- obiectiv: _____
- măsuri de evitare /diminuare a pagubelor: _____
- proceduri de compensare a proprietarilor: _____

2. Situri cu semnificație culturală, ecologică, economică, religioasă sau spirituală pentru comunitățile locale: NU

- obiectiv: _____
- măsuri de evitare /diminuare a pagubelor: _____

3. Cursuri de apă ce urmează a fi afectate: NU

- Denumire pârâu: _____ lungime sector afectat: _____ lucrari hidrotehnice _____
- Măsuri de evitare/diminuare a impactului: _____
- Zona tampon (delimitare): _____
- Podețe de traversare(emplasament, detalii construcție): _____
- Restricționarea exploatărilor /colectării lemnului (perioada): _____
- Alte soluții tehnice: _____

4. Izvoare de apă necesar a fi protejate din zona parchetului:NU

Măsuri _____

5. Captări de apă potabilă/amenajari piscicole aflate în aval:NU

- obiectiv (denumire): _____
- măsuri de evitare /diminuare a pagubelor: _____
- proceduri de compensare a eventualelor pierderi: _____

6. Specii protejate*:NU Obiectiv protejat _____

- Măsuri minime de conservare /zona de conservare _____

7. Habitate marginale (zone umede, stâncării, grohotișuri, păduri ripariene) :NU / Obiectiv

- Măsuri de conservare _____

8. Păduri cu Valoare Ridică de conservare:NU / Categoria VRC _____

- Măsuri de management _____

9. Reteaua de zone de conservare /zone reprezentative ale ecosistemelor naturale +10%":NU

- Măsuri de management: _____

10.a) Drumuri de colectare cu eroziune : NU

- Măsuri de management:

10.b) Drumuri cu pericol potențial de eroziune : DA

- Măsuri de management: Pentru prevenirea proceselor erozionale se vor lua măsuri pentru evacuarea apelor în afara drumurilor de tractor, inclusiv prin amplasarea de obstacole (bolovani, fascine, gârdulețe, piese de lemn).

11. Pe suprafața parchetului s-a identificat și materializat: (i) un număr de 8 arbori pentru biodiversitate (lemn

mort) - arborii pe picior nu vor fi doborâți dacă nu prezintă pericol din punct de vedere SSM (*vezi schița parchetului*) / **(ii)** un număr de **1** "insule de îmbătrânire" delimitate prin nu este cazul. (nu se va recolta masa lemnoasă; se va evita amplasarea cailor de scos apropiat);

12. Pentru transportul materialului lemnos pe drumurile forestiere/publice trebuie aplicate următoarele restricții de rulare _____

- restricții de tonaj(alte restricții/observatii): spray verde tronson drum: platforma primară care deservește masa lemnoasă rezultată din prezența partida este amplasată la drumul forestier administrat de os gura teghi. orar: nu este cazul

13. Mențiuni speciale sub raport ecologic, social/turistic (arie protejată, zonă defavorizată, trasee turistice etc.):

Este responsabilitatea cumpărătorului de a identifica administratorul drumurilor care vor fi folosite pentru transportul materialului lemnos, respectiv de a-și onora obligațiile față de acesta.

Soluții adoptate: Partida este amplasată în Situl Natura 2000 -ROSCI 0190 - Penteleu. Se vor respecta condițiile specifice desfășurării activității de exploatare forestieră permise de la ANANP.

Resp. marcare Cosmin Borcea

Data: 18.02.2024

Validat R&C: BOGDAN BANICA