

ACT DE PUNERE ÎN VALOARE

Proprietar: INGKA INVESTMENTS FOREST ASSETS SRL
P2821_UP3_ua341C RAMNICELU, , Grad de accesibilitate: 501 - 1000m

Data întocmirii	Nr. partidă	Nr.Sumal	Unitate de producție	District	Canton	Aprobat
21.02.2024	2821	24001253005 70	III Valea Neagra - Motnau	VINTILEASCA	RAMNICELU	

Suprafața totală act.	Tratament	Natura produsului	Tehnologia de exploatare	Data inventarierii	Anul exploatării	Procedeul de inventariere	Ciocan rotund numărul	Ciocan pătrat numărul	Informații privind N.T.S.M.	Grupa de specii	Nr.de arbori	Vol. arbore
9,00	Progr.1	PRINCIPALE CODRU	Sortimente si multipli de sortimente	21.02.2024	2024	Fir cu fir	VN0904		Stâncării pe ha	Rășinoase	343	0,36
									Arbori putregăioși 17 buc	FAG	1349	1,13
									cu un volum de 9,66 mc	Quercinee	0	0,00
									Iescării 0 buc	Diverse tari	4	0,61
									cu un volum de 0 mc	Diverse moi	0	0,00
										Total	1696	0,97

SPECIA	SORTARE DIMENSIONALĂ							Lemn lucru	Coajă	Lemn de foc		Volum brut
	G1	G2	G3	M1	M2	M3	L.S.			Total	VF	
Brad	12,91	17,92	9,52	15,25	6,63	0	1,89	64,12	7,2	51,11	0,38	122,43
Pin silvestru	0	0,17	0,14	0,13	0,02	0	0,01	0,47	0,12	0,28	0	0,87
Fag	151,13	176,83	0	31,26	21,55	10,94	3,09	394,8	21,81	1102,2	84,83	1518,81
Frasin comun	0	0,08	0	0,02	0,01	0,02	0,01	0,14	0,03	0,9	0,06	1,07
Paltin de munte	0	0,69	0	0,05	0,03	0,01	0	0,78	0,07	0,53	0,05	1,38
TOTAL	164,04	195,69	9,66	46,71	28,24	10,97	5,00	460,31	29,23	1155,02	85,32	1644,56

U.A.	Suprafața ha	Vârsta ani	Panta G	Seminiș utilizabil				Volum brut	
				%	S.tot	Compoziție			H.
341 C	9,00	150	24,00	30,00	2,7	5Br4Fa1Dt		0,6	1644,56
Total	9,00				2,7				1644,56

U.A.	BR	PI	FA	FR	PAM	Total
341 C	122,43	0,87	518,81	1,07	1,38	644,56

U.A.	Specia	Diametre		Inalțimi		Vârsta	Vol. arb.	Nr. arb.	Creș tere	SORTARE DIMENSIONALĂ							Lemn lucru	Coajă	Lemn de foc		Volum brut
		dt	deg	ht	hc					G1	G2	G3	M1	M2	M3	L.S.			Total	VF	
341 C	BR	20,30	21,78	14,14	14,14	150	0,36	341		12,91	17,92	9,52	15,25	6,63	0	1,89	64,12	7,2	51,11	0,38	122,43
341 C	PI	24,00	24,00	18,00	18,00	150	0,44	2		0	0,17	0,14	0,13	0,02	0	0,01	0,47	0,12	0,28	0	0,87
341 C	FA	29,72	30,39	18,83	18,83	150	1,13	1349		151,13	176,83	0	31,26	21,55	10,94	3,09	394,8	21,81	1102,2	84,83	1518,81
341 C	FR	25,00	25,00	16,50	16,50	150	0,54	2		0	0,08	0	0,02	0,01	0,02	0,01	0,14	0,03	0,9	0,06	1,07
341 C	PAM	29,00	29,00	20,00	20,00	150	0,69	2		0	0,69	0	0,05	0,03	0,01	0	0,78	0,07	0,53	0,05	1,38
Total U.A.								1696	0	164,0	195,6	9,66	46,71	28,24	10,97	5,00	460,3	29,23	1155,	85,32	1644,56
Total general U.A.								1696	0	164,0	195,6	9,66	46,71	28,24	10,97	5,00	460,3	29,23	1155,	85,32	1644,56

Sef Ocol
Panait Ion

Birou Fond Forestier,
COSTEL RADUCAN

Verificat,

Proprietar: INGKA INVESTMENTS FOREST ASSETS SRL

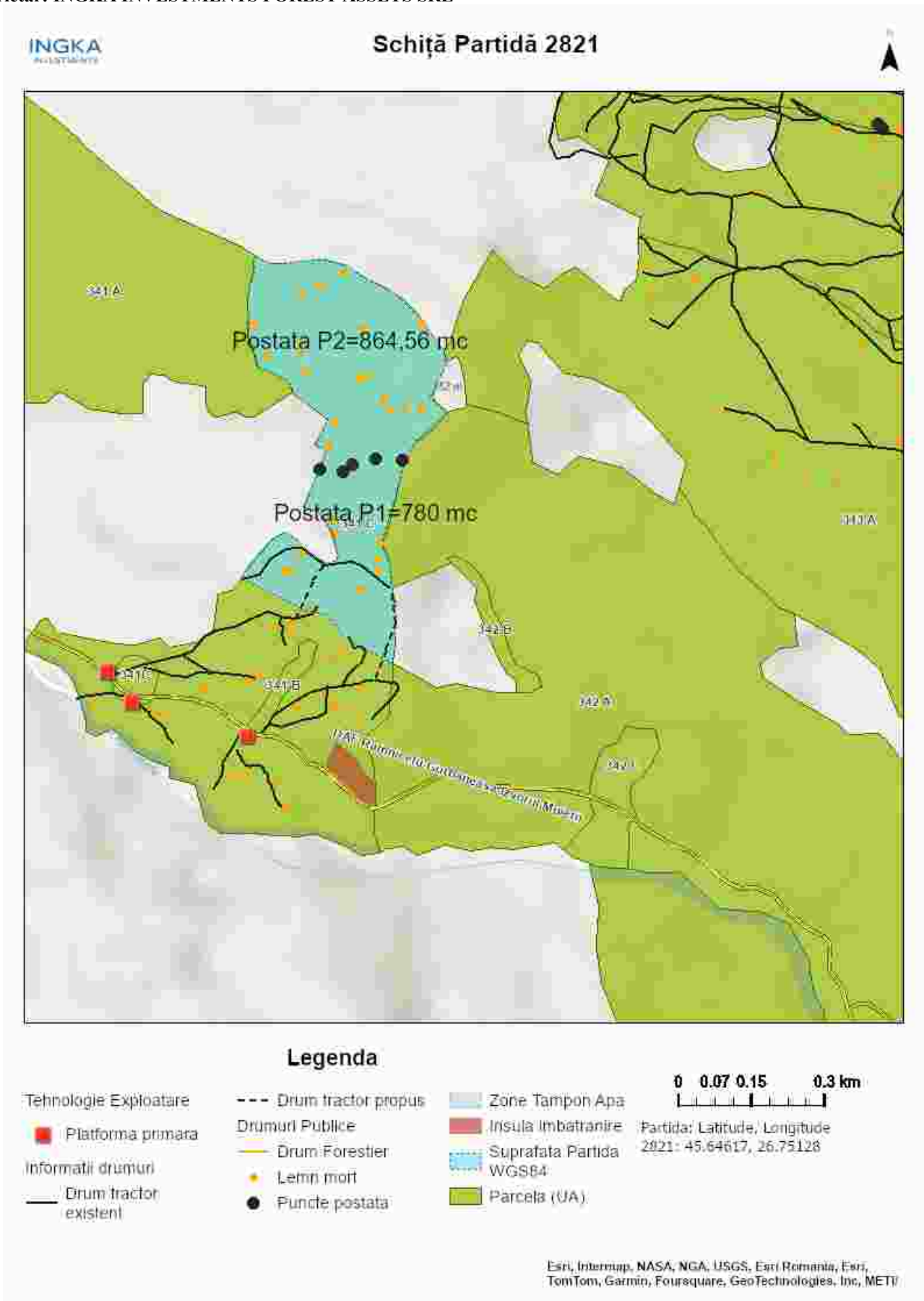

Întocmit: Ing. SILVIU TICU

SCHIȚA DE ANSAMBLU

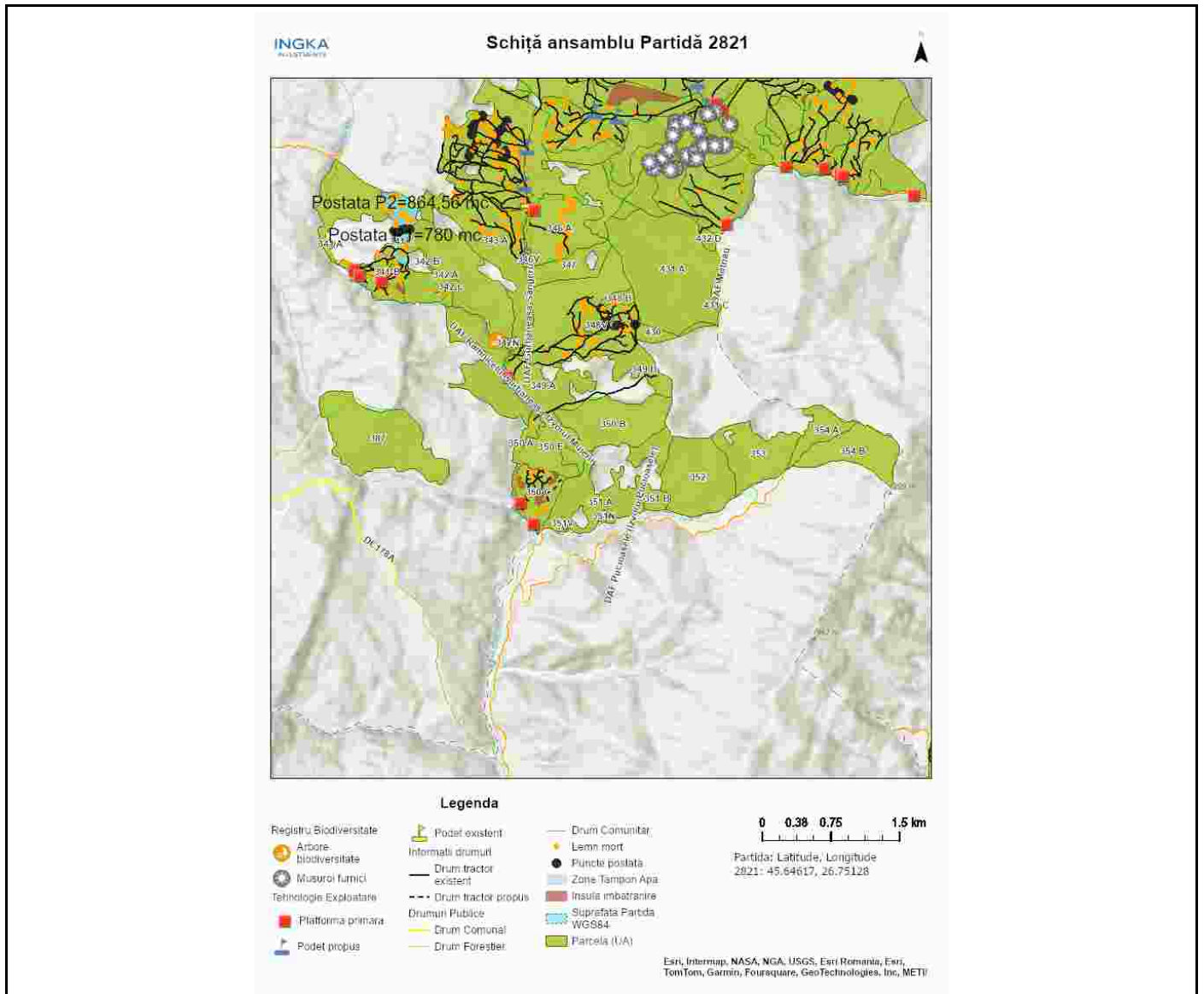

Întocmit: Ing. SILVIU TICU

Anexă APV nr. 2821/2400125300570 P2821_UP3_ua341C RAMNICELU

Localizare: U.P. III Valea Neagra - Motnau u.a. 341 C

A. Evaluarea impactului de mediu /social:

1. Proprietăți/amenajări speciale / în imediata vecinătate ce pot fi afectate în urma operațiunilor:NU

- obiectiv: _____
- măsuri de evitare /diminuare a pagubelor: _____
- proceduri de compensare a proprietarilor: _____

2. Situri cu semnificație culturală, ecologică, economică, religioasă sau spirituală pentru comunitățile locale: NU

- obiectiv: _____
- măsuri de evitare /diminuare a pagubelor: _____

3. Cursuri de apă ce urmează a fi afectate: NU

- Denumire pârâu: _____ lungime sector afectat: _____ lucrari hidrotehnice _____
- Măsuri de evitare/diminuare a impactului: _____
- Zona tampon (delimitare): _____
- Podețe de traversare(amplasament, detalii construcție): _____
- Restricționarea exploatărilor /colectării lemnului (perioada): _____
- Alte soluții tehnice: _____

4. Izvoare de apă necesar a fi protejate din zona parchetului:NU

Măsuri _____

5. Captări de apă potabilă/amenajari piscicole aflate în aval:NU

- obiectiv (denumire): _____
- măsuri de evitare /diminuare a pagubelor: _____
- proceduri de compensare a eventualelor pierderi: _____

6. Specii protejate*:NU Obiectiv protejat _____

- Măsuri minime de conservare /zona de conservare _____

7. Habitate marginale (zone umede, stâncării, grohotișuri, păduri ripariene) :NU / Obiectiv

- Măsuri de conservare _____

8. Păduri cu Valoare Ridică de conservare:NU / Categoria VRC _____

- Măsuri de management _____

9. Reteaua de zone de conservare /zone reprezentative ale ecosistemelor naturale +10%":NU

- Măsuri de management: _____

10.a) Drumuri de colectare cu eroziune : NU

- Măsuri de management:

10.b) Drumuri cu pericol potențial de eroziune : DA

- Măsuri de management: ptr. prevenirea proceselor erozionale se vor lua masuri pentru evacuarea apelor in afara drumurilor de tractor, inclusiv prin amplasarea de obstacole (bolovani, fascine, piese de lemn).

11. Pe suprafața parchetului s-a identificat și materializat: (i) un număr de 22 arbori pentru biodiversitate (lemn mort) - arborii pe picior nu vor fi doborâți dacă nu prezintă pericol din punct de vedere SSM

(vezi *schița parchetului*) / **(ii)** un număr de "insule de îmbătrânire" delimitate prin - (nu se va recolta masa lemnoasă; se va evita amplasarea cailor de scos apropiat);

12. Pentru transportul materialului lemnos pe drumurile forestiere/publice trebuie aplicate următoarele restricții de rulare _____

- restricții de tonaj(alte restricții/observatii): 25t, 7.5t tronson drum: dn2n, pod jitiia de jos orar: permanent

13. Mențiuni speciale sub raport ecologic, social/turistic (arie protejată, zonă defavorizată, trasee turistice etc.):

nu se va colecta material lemnos în perioadele cu precipitații abundente.

Soluții adoptate: daf ramnicelu este administrat de os dunitresti- se poate percepe taxa peaj, drumul forestier este practicabil doar pe inghet/uscat

Resp. marcarea Silviu Ticu

Data: 26.02.2024

Validat R&C: BOGDAN BANICA