

## ACT DE PUNERE ÎN VALOARE

Proprietar: INGKA INVESTMENTS FOREST ASSETS SRL  
P2826\_UP28\_ua284% BOLINTIN, , Grad de accesibilitate: 501 - 1000m

Data întocmirii	Nr. partidă	Nr.Sumal	Unitate de producție	District	Canton	Aprobat
04.03.2024	2826	24001253006 20	XXVIII Bolintin	PRAHOVA - ARGES - MEHEDINTI	BOLINTIN	

Suprafața totală act.	Tratament	Natura produsului	Tehnologia de exploatare	Data inventarierii	Anul exploatării	Procedeul de inventariere	Ciocan rotund numărul	Ciocan pătrat numărul	Informații privind N.T.S.M.	Grupa de specii	Nr.de arbori	Vol. arbore
6,10	Progr.1	PRINCIPALE CODRU	Sortimente si multipli de sortimente	01.03.2024	2024	Fir cu fir	VN-09-10		Stâncării pe ha	Rășinoase	0	0,00
									Arbori putregăioși 8 buc	FAG	0	0,00
									cu un volum de 1,74 mc	Quercinee	1062	0,48
									Iescării 0 buc	Diverse tari	489	0,01
									cu un volum de 0 mc	Diverse moi	0	0,00
										Total	1551	0,33

SPECIA	SORTARE DIMENSIONALĂ							Lemn lucru	Coajă	Lemn de foc		Volum brut
	G1	G2	G3	M1	M2	M3	L.S.			Total	VF	
Cer (S)	0	37,65	0	49,78	34,11	21,63	11,45	154,62	40,21	116,4	22,92	311,23
Garnita (S)	0	11,95	0	30,24	36,8	22,78	11,5	113,27	25,62	62,96	12,81	201,85
Frasin comun	0	0,06	0	0,07	0,06	0,05	0,05	0,29	0,06	0,71	0,09	1,06
Ulm	0	0	0	0,02	0,18	0,35	0,3	0,85	0,18	3,6	0,43	4,63
<b>TOTAL</b>	<b>0</b>	<b>49,66</b>	<b>0</b>	<b>80,11</b>	<b>71,15</b>	<b>44,81</b>	<b>23,30</b>	<b>269,03</b>	<b>66,07</b>	<b>183,67</b>	<b>36,25</b>	<b>518,77</b>

U.A.	Suprafața ha	Vârsta ani	Panta G	Seminiș utilizabil				Volum brut	
				%	S.tot	Compoziție			H.
284	6,10	85	0,00	3,00	0,18	10Ce		0,1	518,77
<b>Total</b>	<b>6,10</b>				<b>0,18</b>				<b>518,77</b>

U.A.	CE.s	GI.s	FR	UL	Total
284	311,23	201,85	1,06	4,63	<b>518,77</b>

U.A.	Specia	Diametre		Inalțimi		Vârsta	Vol. arb.	Nr. arb.	Creș tere	SORTARE DIMENSIONALĂ							Lemn lucru	Coajă	Lemn de foc		Volum brut
		dt	deg	ht	hc					G1	G2	G3	M1	M2	M3	L.S.			Total	VF	
284	CE.s	25,52	26,38	19,92	19,92	85	0,50	624		0	37,65	0	49,78	34,11	21,63	11,45	154,62	40,21	116,4	22,92	311,23
284	GI.s	23,14	23,31	18,23	18,23	85	0,46	438		0	11,95	0	30,24	36,8	22,78	11,5	113,27	25,62	62,96	12,81	201,85
284	FR	15,86	18,00	9,20	9,20	85	0,04	29		0	0,06	0	0,07	0,06	0,05	0,05	0,29	0,06	0,71	0,09	1,06
284	UL	13,60	15,29	9,52	9,52	85	0,01	460		0	0	0	0,02	0,18	0,35	0,3	0,85	0,18	3,6	0,43	4,63
<b>Total U.A.</b>								<b>1551</b>	<b>0</b>	<b>0</b>	<b>49,66</b>	<b>0</b>	<b>80,11</b>	<b>71,15</b>	<b>44,81</b>	<b>23,30</b>	<b>269,03</b>	<b>66,07</b>	<b>183,67</b>	<b>36,25</b>	<b>518,77</b>
<b>Total general U.A.</b>								<b>1551</b>	<b>0</b>	<b>0</b>	<b>49,66</b>	<b>0</b>	<b>80,11</b>	<b>71,15</b>	<b>44,81</b>	<b>23,30</b>	<b>269,03</b>	<b>66,07</b>	<b>183,67</b>	<b>36,25</b>	<b>518,77</b>

Sef Ocol  
Panait Ion

Birou Fond Forestier,  
COSTEL RADUCAN

Verificat,

Proprietar: INGKA INVESTMENTS FOREST ASSETS SRL

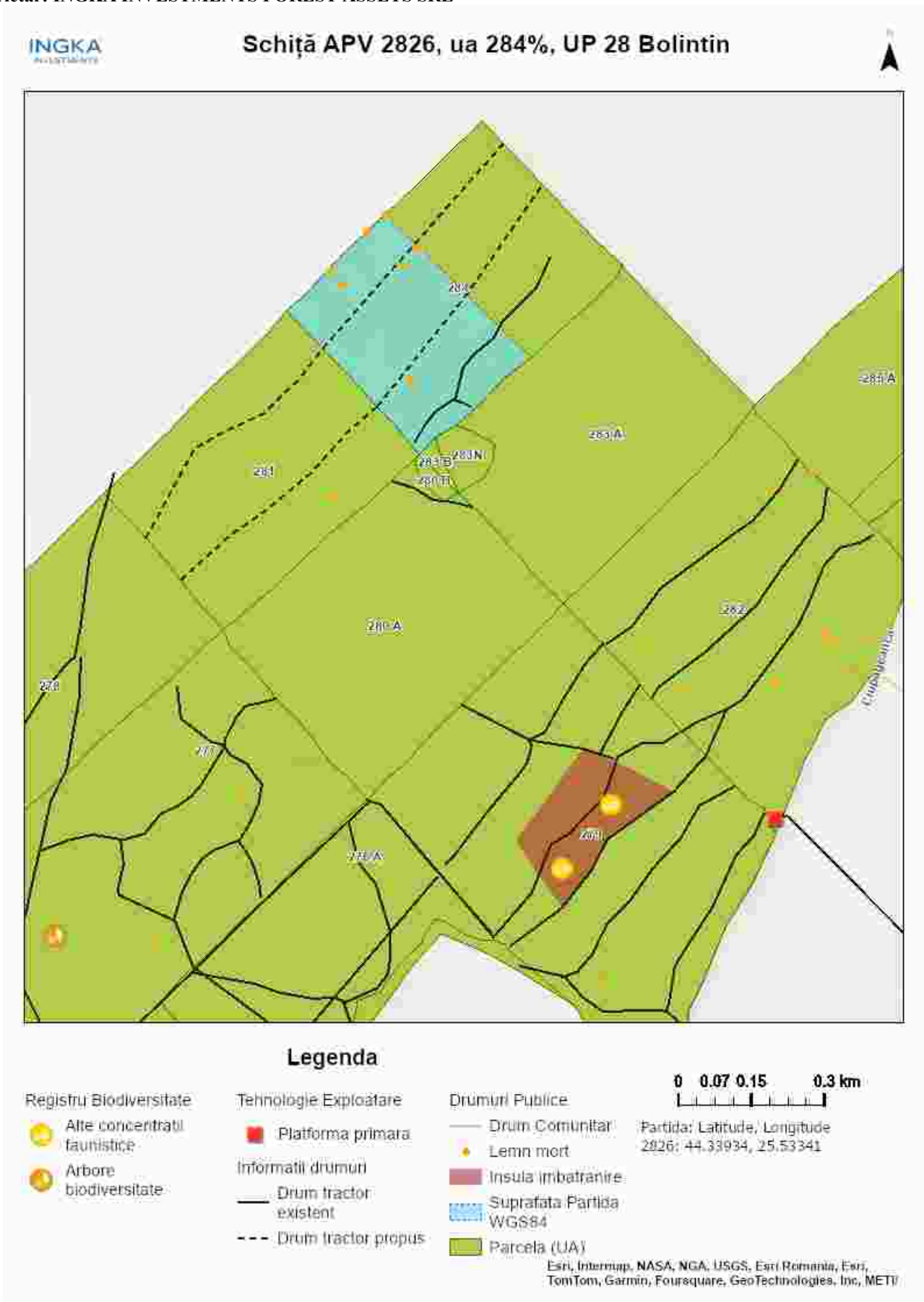

Întocmit: Ing. ADRIAN LUCULESCU

## SCHIȚA DE ANSAMBLU

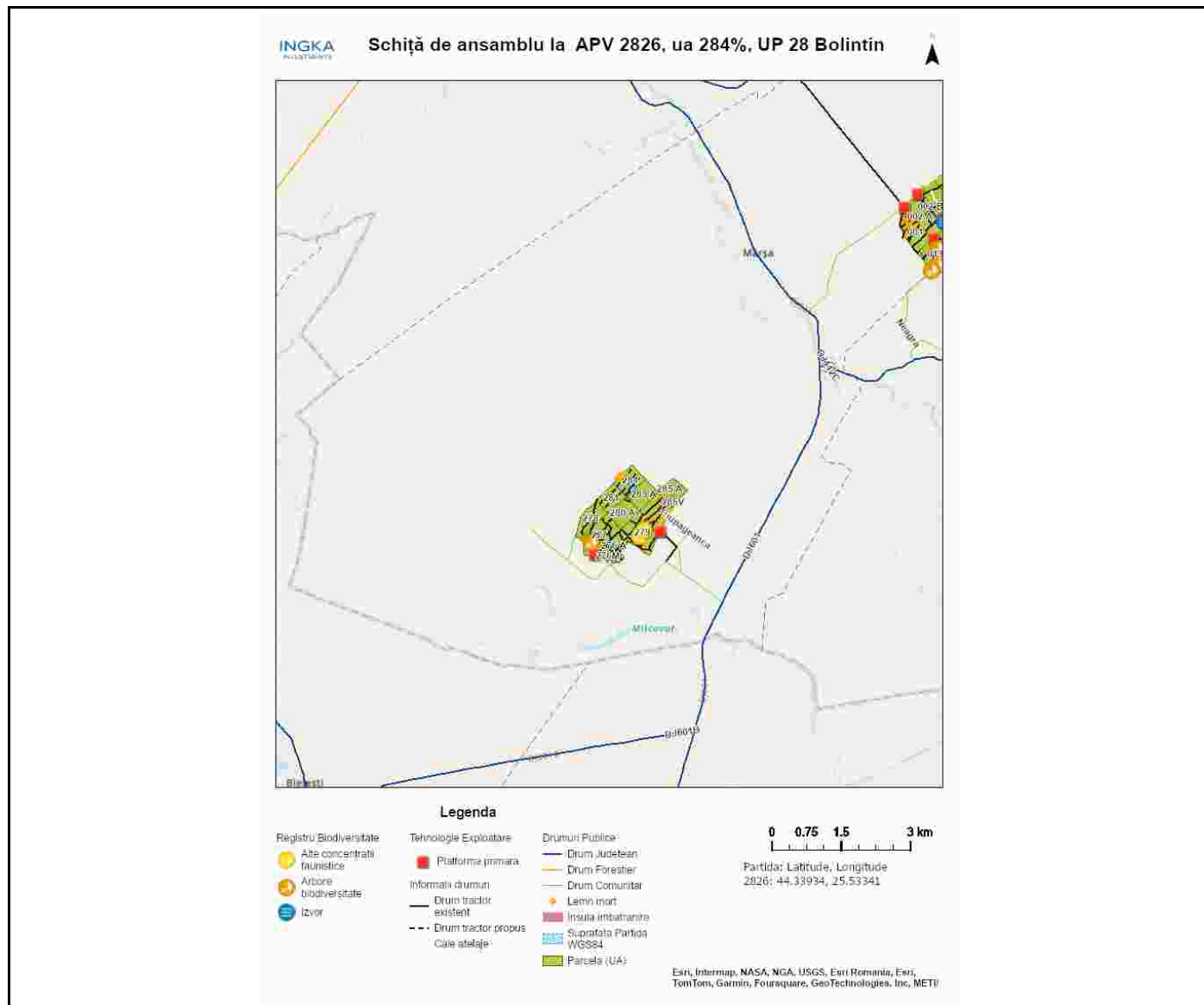

Întocmit: Ing. ADRIAN LUCULESCU

# **Anexă APV nr. 2826/2400125300620 P2826\_UP28\_ua284% BOLINTIN**

Localizare: U.P. XXVIII Bolintin u.a. 284

## **A. Evaluarea impactului de mediu /social:**

### **1. Proprietăți/amenajări speciale / în imediata vecinătate ce pot fi afectate în urma operațiunilor:DA**

- obiectiv: drum agricol de servitute
- măsuri de evitare /diminuare a pagubelor: se evita intrarea pe acesta cand terenul este moale, de la precipitatii(ploi,zapada) sau in perioada dezghetului.
- proceduri de compensare a proprietarilor: Înțelegere între factorul afectat si beneficiarul masei lemnoase.

### **2. Situri cu semnificație culturală, ecologică, economică, religioasă sau spirituală pentru comunitățile locale: NU**

- obiectiv: \_\_\_\_\_
- măsuri de evitare /diminuare a pagubelor: \_\_\_\_\_

### **3. Cursuri de apă ce urmează a fi afectate: NU**

- Denumire pârâu: \_\_\_\_\_ lungime sector afectat: \_\_\_\_\_ lucrari hidrotehnice \_\_\_\_\_
- Măsuri de evitare/diminuare a impactului: \_\_\_\_\_
- Zona tampon (delimitare): \_\_\_\_\_
- Podețe de traversare(amplasament, detalii construcție): \_\_\_\_\_
- Restricționarea exploatărilor /colectării lemnului (perioada): \_\_\_\_\_
- Alte soluții tehnice: \_\_\_\_\_

### **4. Izvoare de apă necesar a fi protejate din zona parchetului:NU**

Măsuri \_\_\_\_\_

### **5. Captări de apă potabilă/amenajari piscicole aflate în aval:NU**

- obiectiv (denumire): \_\_\_\_\_
- măsuri de evitare /diminuare a pagubelor: \_\_\_\_\_
- proceduri de compensare a eventualelor pierderi: \_\_\_\_\_

### **6. Specii protejate\*:NU Obiectiv protejat \_\_\_\_\_**

- Măsuri minime de conservare /zona de conservare \_\_\_\_\_

### **7. Habitate marginale (zone umede, stâncării, grohotișuri, păduri ripariene) :NU / Obiectiv \_\_\_\_\_**

- Măsuri de conservare \_\_\_\_\_

### **8. Păduri cu Valoare Ridică de conservare:NU / Categoria VRC \_\_\_\_\_**

- Măsuri de management \_\_\_\_\_

### **9. Reteaua de zone de conservare /zone reprezentative ale ecosistemelor naturale +10%":NU**

- Măsuri de management: \_\_\_\_\_

### **10.a) Drumuri de colectare cu eroziune : NU**

- Măsuri de management:

### **10.b) Drumuri cu pericol potențial de eroziune : NU**

- Măsuri de management:

**11. Pe suprafața parchetului s-a identificat și materializat: (i) un număr de 7 arbori pentru biodiversitate (lemn**

mort) - arborii pe picior nu vor fi doborâți dacă nu prezintă pericol din punct de vedere SSM (*vezi schița parchetului*) / **(ii)** un număr de "insule de îmbătrânire" delimitate prin - (nu se va recolta masa lemnoasă; se va evita amplasarea cailor de scos apropiat);

**12.** Pentru transportul materialului lemnos pe drumurile forestiere/publice trebuie aplicate următoarele restricții de rulare \_\_\_\_\_

- restricții de tonaj(alte restricții/observatii): \_\_\_\_\_ tronson drum: \_\_\_\_\_ orar: \_\_\_\_\_

**13.** Mențiuni speciale sub raport ecologic, social/turistic (arie protejată, zonă defavorizată, trasee turistice etc.):

caile de scos apropiat și suprafața platformei primare se vor lăsa nivelate la finalul exploatarei.

Soluții adoptate: Nu se va colecta / transporta / manipula material lemnos în perioadele cu precipitații abundente, precum și atunci când solul este moale de la precipitații sau dezgheț.

Resp. marcarea Gheorghe Luculescu2

Data: 15.03.2024

Validat R&C: BOGDAN BANICA