

ACT DE PUNERE ÎN VALOARE

Proprietar: INGKA INVESTMENTS FOREST ASSETS SRL
P2845_UP3_ua123B PETREANU, , Grad de accesibilitate: 501 - 1000m

Data întocmirii	Nr. partidă	Nr.Sumal	Unitate de producție	District	Canton	Aprobat
25.03.2024	2845	24001253008 10	III Valea Neagra - Motnau	POIANA CRISTEI - IVESTI	PETREANU	

		Informații privind N.T.S.M.	Grupa de specii	Nr.de arbori	Vol. arbore
Suprafața totală act.	8,50	Stâncării pe	ha	0	0,00
Tratament	Progr.2	Arbori putregăioși	0 buc	584	1,44
Natura produsului	PRINCIPALE CODRU	cu un volum de	0 mc	0	0,00
Tehnologia de exploatare	Sortimente si multipli de sortimente	Iescării	0 buc	788	0,32
Data inventarierii	25.03.2024	cu un volum de	0 mc	62	2,06
Anul exploatării	2024				
Procedeul de inventariere	Fir cu fir				
Ciocan rotund numărul	VN-09-05			Total	1434
Ciocan pătrat numărul					0,85

SPECIA	SORTARE DIMENSIONALĂ							Lemn lucru	Coajă	Lemn de foc		Volum brut
	G1	G2	G3	M1	M2	M3	L.S.			Total	VF	
Fag	207,2	77,05	0	12,49	8,43	5,27	2,38	312,82	16,18	511,03	42,8	840,03
Carpen	5,18	9,82	0	4,07	3,4	3,68	3,41	29,56	2,75	180,19	14,87	212,5
Jugastru	0,67	2,8	0	0,52	0,48	0,28	0,35	5,1	0,73	25,1	2,14	30,93
Mojdrean	0	0,08	0	0,1	0,21	0,37	0,42	1,18	0,26	7,54	0,8	8,98
Plop tremurător	10,36	5,53	0	0,94	0,5	0,24	0,06	17,63	2,03	106,29	6,65	125,95
Salcie capreasca	0	0,1	0	0,02	0,01	0,07	0,04	0,24	0,05	1,51	0,12	1,8
TOTAL	223,41	95,38	0	18,14	13,03	9,91	6,66	366,53	22,00	831,66	67,38	1220,19

U.A.	Suprafața ha	Vârsta ani	Panta G	Semințis utilizabil			H.	Volum brut
				%	S.tot	Compoziție		
123 B	8,50	135	26.00	64.00	5,44	7Fa2Go1Dt	1,4	1220,19
Total	8,50				5,44			1220,19

U.A.	FA	CA	JU	MJ	PLT	SAC	Total
123 B	840,03	212,5	30,93	8,98	125,95	1,8	220,19

U.A.	Specia	Diametre		Înălțimi		Vârsta	Vol. arb.	Nr. arb.	Creșt. tere	SORTARE DIMENSIONALĂ							Lemn lucru	Coajă	Lemn de foc		Volum brut
		dt	dgc	ht	hc					G1	G2	G3	M1	M2	M3	L.S.			Total	VF	
123 B	FA	28,50	28,50	18,36	18,36	135	1,44	584		207,2	77,05	0	12,49	8,43	5,27	2,38	312,82	16,18	511,03	42,8	840,03
123 B	CA	17,90	17,96	12,25	12,25	135	0,34	629		5,18	9,82	0	4,07	3,4	3,68	3,41	29,56	2,75	180,19	14,87	212,5
123 B	JU	19,28	19,27	15,61	15,61	135	0,38	81		0,67	2,8	0	0,52	0,48	0,28	0,35	5,1	0,73	25,1	2,14	30,93
123 B	MJ	14,15	14,63	10,69	10,69	135	0,12	78		0	0,08	0	0,1	0,21	0,37	0,42	1,18	0,26	7,54	0,8	8,98
123 B	PLT	40,58	40,97	26,43	26,43	135	2,29	55		10,36	5,53	0	0,94	0,5	0,24	0,06	17,63	2,03	106,29	6,65	125,95
123 B	SAC	17,71	17,71	15,14	15,14	135	0,26	7		0	0,1	0	0,02	0,01	0,07	0,04	0,24	0,05	1,51	0,12	1,8
Total U.A.								1434	0	223,4	95,38	0	18,14	13,03	9,91	6,66	366,5	22,00	831,6	67,38	1220,19
Total general U.A.								1434	0	223,4	95,38	0	18,14	13,03	9,91	6,66	366,5	22,00	831,6	67,38	1220,19

Sef Ocol
Panait Ion

Birou Fond Forestier,
COSTEL RADUCAN

Verificat,

Proprietar: INGKA INVESTMENTS FOREST ASSETS SRL

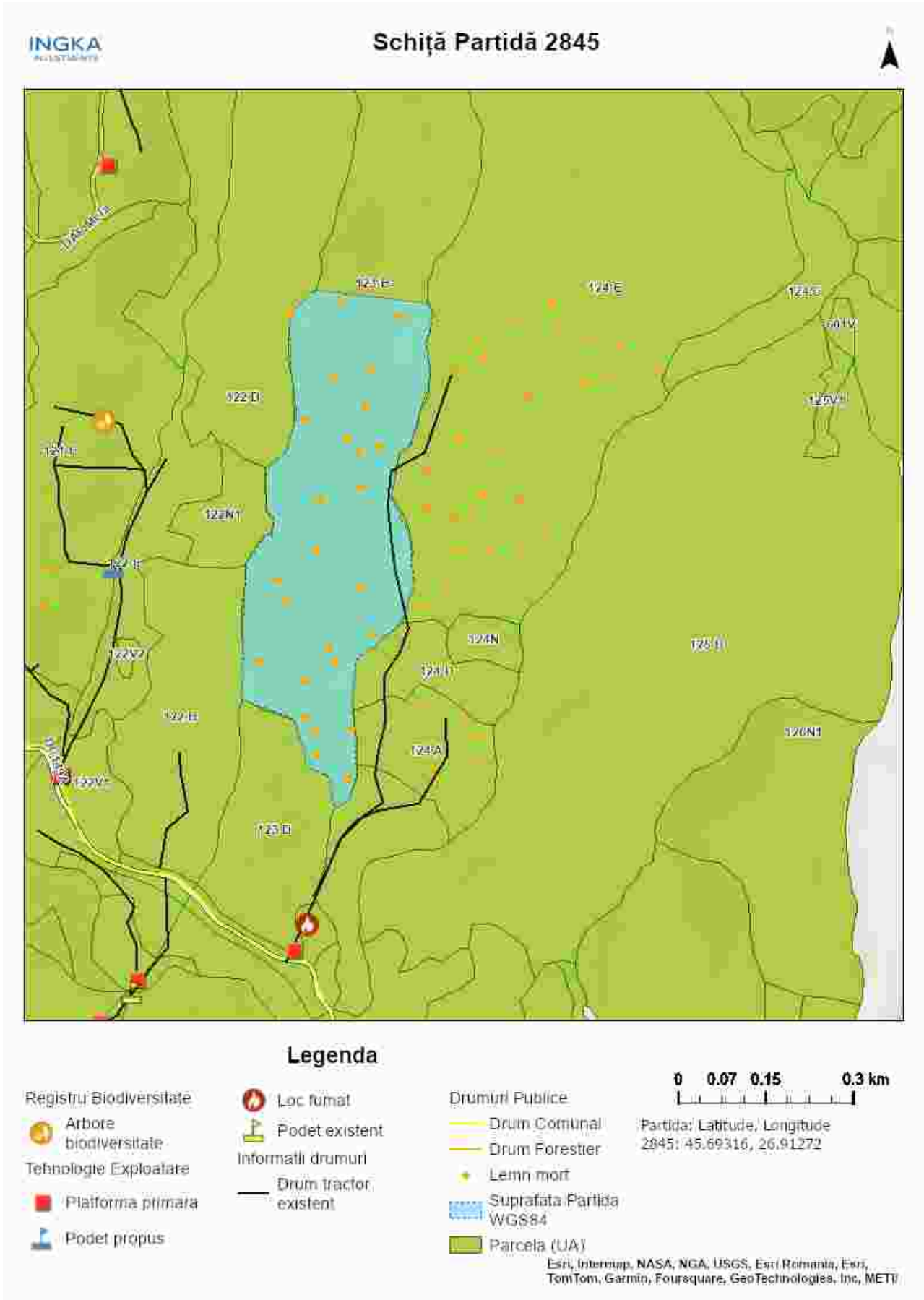

Întocmit: Ing. PAUL DIMA

SCHIȚA DE ANSAMBLU

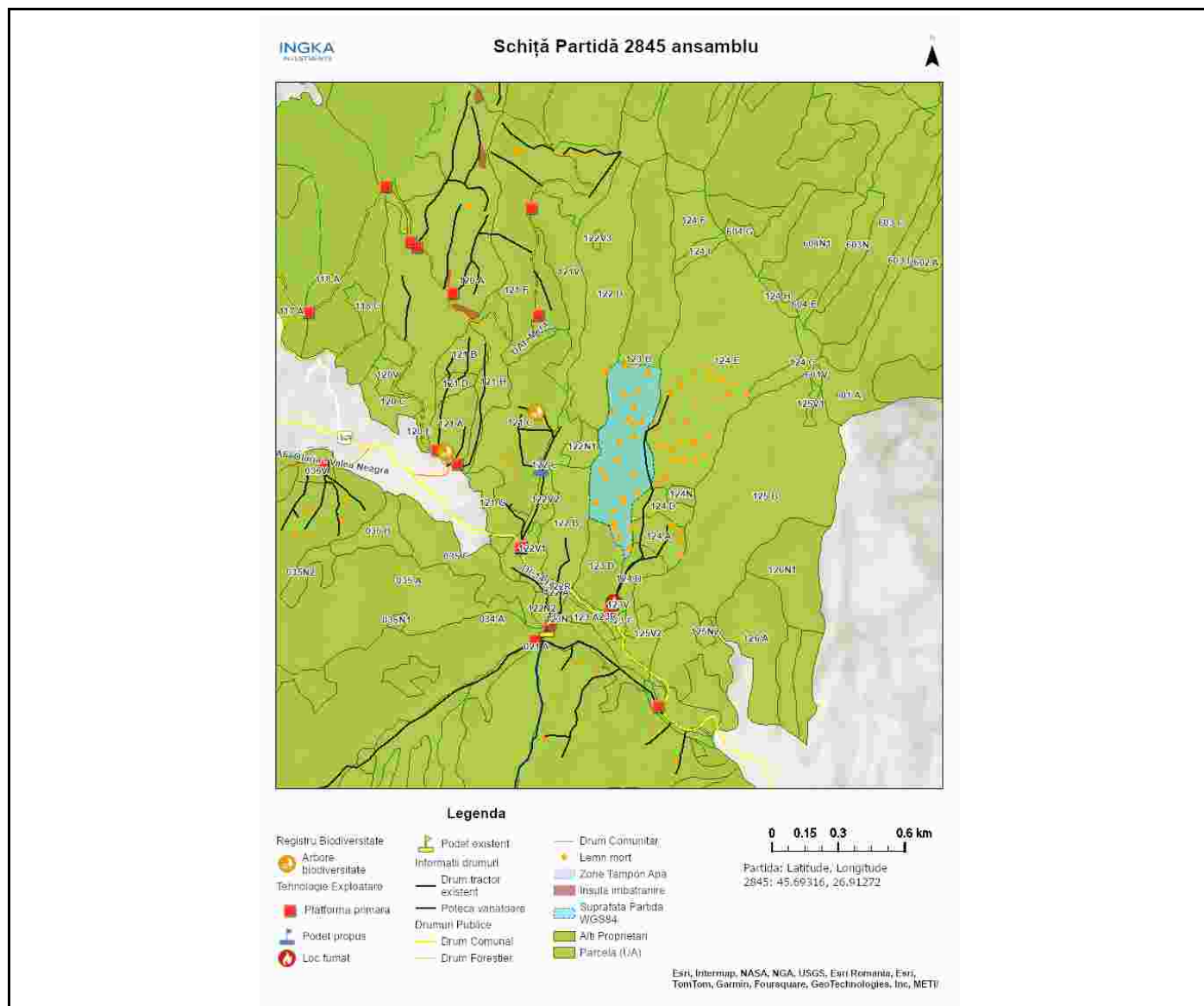

Întocmit: Ing. PAUL DIMA

Anexă APV nr. 2845/2400125300810 P2845_UP3_ua123B PETREANU

Localizare: U.P. III Valea Neagra - Motnau u.a. 123 B

A. Evaluarea impactului de mediu /social:

1. Proprietăți/amenajări speciale / în imediata vecinătate ce pot fi afectate în urma operațiunilor:DA

- obiectiv: poiana 123v
- măsuri de evitare /diminuare a pagubelor: Utilizarea traseelor de colectare si a zonei desemnate pentru platforma primară existente
- proceduri de compensare a proprietarilor: Înțelegere între factorul afectat si beneficiarul masei lemnoase.

2. Situri cu semnificație culturală, ecologică, economică, religioasă sau spirituală pentru comunitățile locale: NU

- obiectiv: _____
- măsuri de evitare /diminuare a pagubelor: _____

3. Cursuri de apă ce urmează a fi afectate: NU

- Denumire pârâu: _____ lungime sector afectat: _____ lucrari hidrotehnice _____
- Măsuri de evitare/diminuare a impactului: _____
- Zona tampon (delimitare): _____
- Podețe de traversare(amplasament, detalii construcție): _____
- Restricționarea exploatărilor /colectării lemnului (perioada): _____
- Alte soluții tehnice: _____

4. Izvoare de apă necesar a fi protejate din zona parchetului:NU

Măsuri _____

5. Captări de apă potabilă/amenajari piscicole aflate în aval:NU

- obiectiv (denumire): _____
- măsuri de evitare /diminuare a pagubelor: _____
- proceduri de compensare a eventualelor pierderi: _____

6. Specii protejate*:DA Obiectiv protejat _____

- Măsuri minime de conservare /zona de conservare Partida se află in aria protejata ROSPA 0141 Subcarpatii Vrancei. Pentru protejarea speciilor de păsari, nu se vor efectua lucrări de exploatare forestieră în perioada 15.03-15.08

7. Habitate marginale (zone umede, stâncării, grohotișuri, păduri ripariene) :NU / Obiectiv _____

- Măsuri de conservare _____

8. Păduri cu Valoare Ridicată de conservare:DA / Categoria VRC În funcție soluția tehnică de colectare, poate fi afectata VRC 4.2a - ua 124D

- Măsuri de management Nu se va colecta material lemnos în perioadele cu precipitații abundente, precum și atunci când solul este moale de la precipitații sau dezgheț.

9. Reteaua de zone de conservare /zone reprezentative ale ecosistemelor naturale +10%":NU

- Măsuri de management: _____

10.a) Drumuri de colectare cu eroziune : NU

- Măsuri de management:

10.b) Drumuri cu pericol potențial de eroziune : DA

- **Măsuri de management:** pentru prevenirea proceselor erozionale se vor lua masuri pentru evacuarea apelor in afara drumurilor de tractor,inclusiv prin amplasarea de obstacole(bolovani,fascine,piese de lemn)

11. Pe suprafața parchetului s-a identificat și materializat: **(i)** un număr de **37** arbori pentru biodiversitate (lemn mort) - arborii pe picior nu vor fi doborâți dacă nu prezintă pericol din punct de vedere SSM (vezi *schița parchetului*) / **(ii)** un număr de "insule de îmbătrânire" delimitate prin - (nu se va recolta masa lemnoasa; se va evita amplasarea cailor de scos apropiat);

12. Pentru transportul materialului lemnos pe drumurile forestiere/publice trebuie aplicate următoarele restricții de rulare _____

- restricții de tonaj(alte restrictii/observatii): 7,5 t tronson drum: dc taratu-p.cristei, dc butucoasa orar: permanent

13. Mențiuni speciale sub raport ecologic, social/turistic (arie protejată, zonă defavorizată, trasee turistice etc.):

Partida este amplasata în situl Natura 2000 ROSPA 0141 Subcarpatii Vrancei. Se vor respecta condițiile specifice desfășurării activității de exploatare forestieră primite de la ANANP.

Soluții adoptate:

Resp. marcare Paul Dima

Data: 25.03.2024

Validat R&C: BOGDAN BANICA