

ACT DE PUNERE ÎN VALOARE

Proprietar: INGKA INVESTMENTS FOREST ASSETS SRL
P2856_UP5_ua15B PARAU SARAT, , Grad de accesibilitate: 501 - 1000m

Data întocmirii	Nr. partidă	Nr.Sumal	Unitate de producție	District	Canton	Aprobat
01.04.2024	2856	24001253009 20	V Campuri Panciu	SUSITA - MILCOV	CAMPURI 1	

		Informații privind N.T.S.M.	Grupa de specii	Nr.de arbori	Vol. arbore
Suprafața totală act.	10,08				
Tratament	Rarituri				
Natura produsului	SECUNDARE/LUCRARI INGRIJIRE	Stâncării pe	Rășinoase	36	0,10
Tehnologia de exploatare	Sortimente si multipli de sortimente	Arbori putregăioși	FAG	3335	0,04
Data inventarierii	31.03.2024	cu un volum de	Quercinee	0	0,00
Anul exploatării	2024	0,48 mc	Diverse tari	699	0,06
Procedeul de inventariere	Fir cu fir	Iescării	Diverse moi	10	0,10
		cu un volum de			
Ciocan rotund numărul	VN-09-20	0 mc			
Ciocan pătrat numărul			Total	4080	0,04

SPECIA	SORTARE DIMENSIONALĂ							Lemn lucru	Coajă	Lemn de foc		Volum brut
	G1	G2	G3	M1	M2	M3	L.S.			Total	VF	
Molid	0	0	0,04	0,37	0,33	0	0,15	0,89	0,13	2,66	0,03	3,68
Fag	0	0,08	0	0,21	1,06	3,63	12,59	17,57	1,62	106,96	19,39	126,15
Carpen	0	0	0	0,09	0,3	0,87	2,49	3,75	0,44	22,69	3,21	26,88
Cires	0	0	0	0,02	0,22	0,11	0,03	0,38	0,05	1,52	0,16	1,95
Paltin de camp	0	0	0	0,14	0,2	0,26	0,36	0,96	0,13	4,82	0,58	5,91
Paltin de munte	0	0	0	0,21	0,45	0,3	0,15	1,11	0,15	4,07	0,56	5,33
Tei pucios	0	0	0	0	0,03	0,03	0,06	0,12	0,04	0,82	0,12	0,98
TOTAL	0	0,08	0,04	1,04	2,59	5,20	15,83	24,78	2,56	143,54	24,05	170,88

U.A.	Suprafața ha	Vârsta ani	Panta G	Semințis utilizabil				Volum brut
				%	S.tot	Compoziție		
015 B	10,08	35	24,00	0,00	0	0	0	170,88
Total	10,08				0			170,88

U.A.	MO	FA	CA	CI	PA	PAM	TE.P	Total
015 B	3,68	126,15	26,88	1,95	5,91	5,33	0,98	170,88

U.A.	Specia	Diametre		Inalțimi		Vârsta	Vol. arb.	Nr. arb.	Creștere	SORTARE DIMENSIONALĂ							Lemn lucru	Coajă	Lemn de foc		Volum brut
		dt	deg	ht	hc					G1	G2	G3	M1	M2	M3	L.S.			Total	VF	
015 B	MO	13,50	13,28	11,24	11,24	35	0,10	36		0	0	0,04	0,37	0,33	0	0,15	0,89	0,13	2,66	0,03	3,68
015 B	FA	8,54	8,57	8,89	8,89	35	0,04	3335		0	0,08	0	0,21	1,06	3,63	12,59	17,57	1,62	106,96	19,39	126,15
015 B	CA	9,30	9,22	9,14	9,14	35	0,05	568		0	0	0	0,09	0,3	0,87	2,49	3,75	0,44	22,69	3,21	26,88
015 B	CI	15,45	15,45	14,91	14,91	35	0,18	11		0	0	0	0,02	0,22	0,11	0,03	0,38	0,05	1,52	0,16	1,95
015 B	PA	10,91	10,89	10,44	10,44	35	0,08	77		0	0	0	0,14	0,2	0,26	0,36	0,96	0,13	4,82	0,58	5,91
015 B	PAM	13,35	13,23	13,27	13,27	35	0,12	43		0	0	0	0,21	0,45	0,3	0,15	1,11	0,15	4,07	0,56	5,33
015 B	TE.P	11,80	11,80	11,20	11,20	35	0,10	10		0	0	0	0	0,03	0,03	0,06	0,12	0,04	0,82	0,12	0,98
Total U.A.								4080	0	0	0,08	0,04	1,04	2,59	5,20	15,83	24,78	2,56	143,5	24,05	170,88
Total general U.A.								4080	0	0	0,08	0,04	1,04	2,59	5,20	15,83	24,78	2,56	143,5	24,05	170,88

Sef Ocol
Panait Ion

Birou Fond Forestier,
COSTEL RADUCAN

Verificat,

Proprietar: INGKA INVESTMENTS FOREST ASSETS SRL

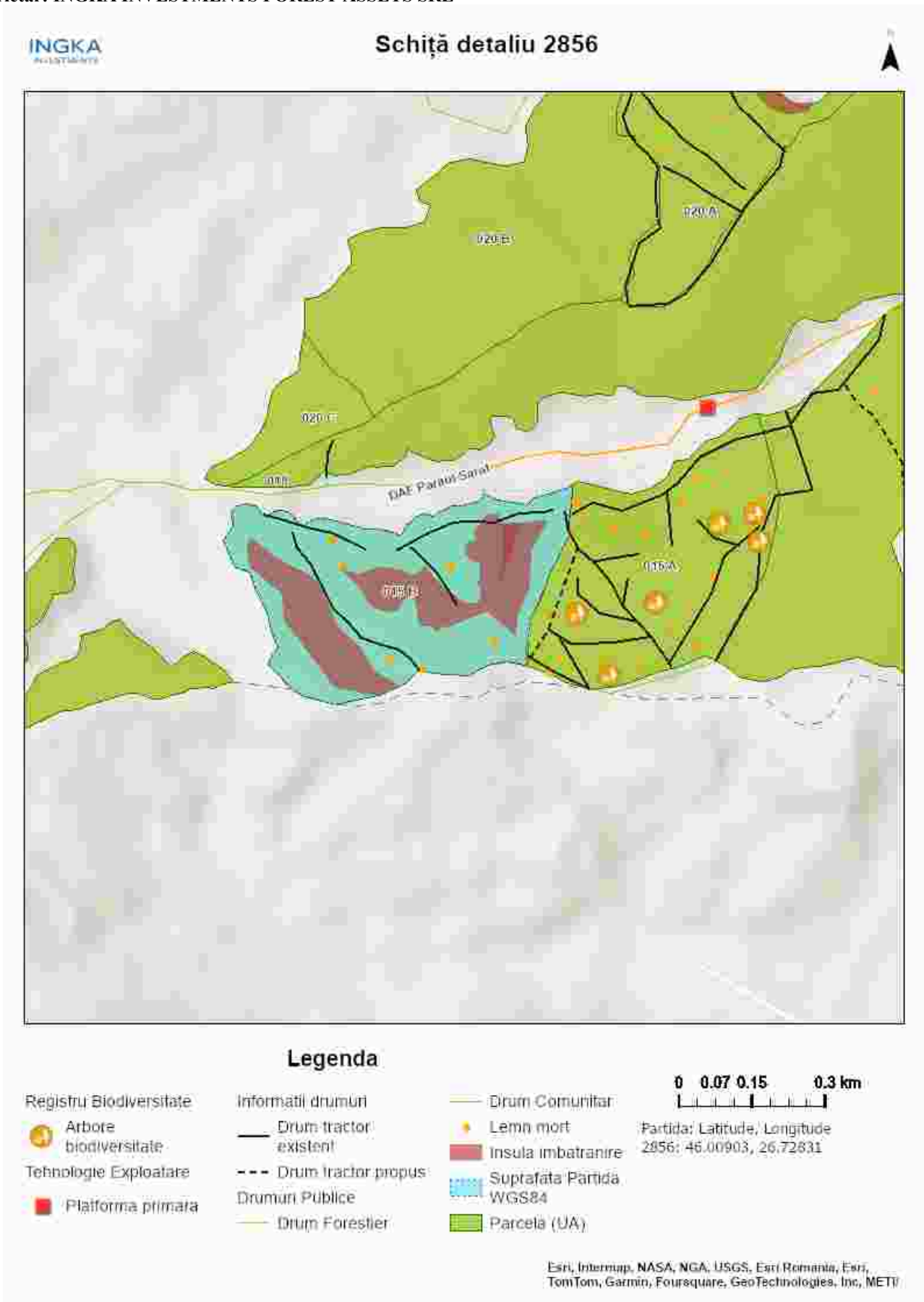

Întocmit: Ing. NICOLAE BACIU

SCHIȚA DE ANSAMBLU

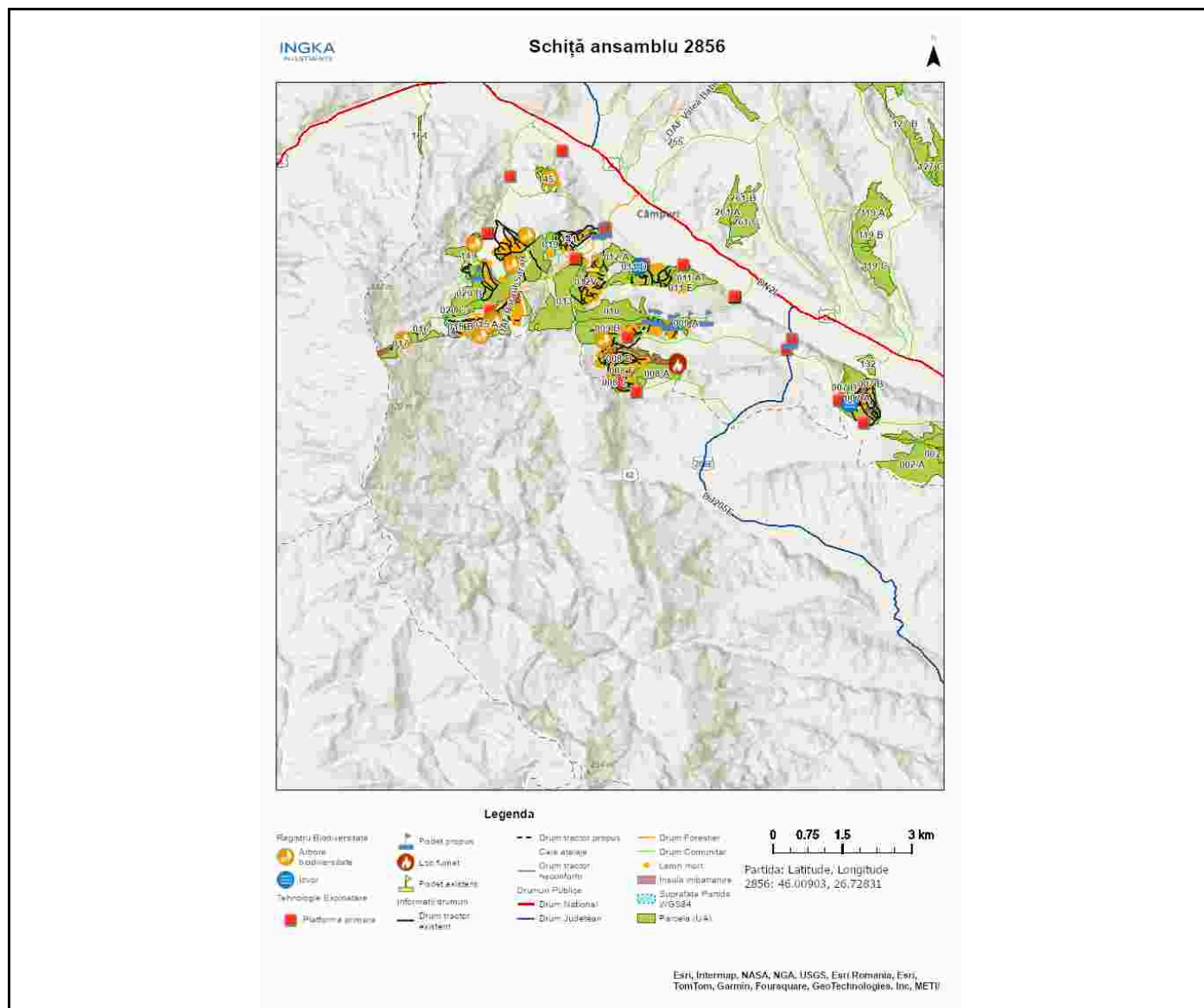

Întocmit: Ing. NICOLAE BACIU

Anexă APV nr. 2856/2400125300920 P2856_UP5_ua15B PARAUL SARAT

Localizare: U.P. V Campuri Panciu u.a. 15 B

A. Evaluarea impactului de mediu /social:

1. Proprietăți/amenajări speciale / în imediata vecinătate ce pot fi afectate în urma operațiunilor:DA

- obiectiv: terenuri private - evitarea doborării arborilor către proprietățile din imediata vecinătate.
- măsuri de evitare /diminuare a pagubelor: Utilizarea traseului existent pentru colectare/transport. Nu se va colecta/transporta material lemnos în perioadele cu sol moale de la precipitații sau dezgheț.
- proceduri de compensare a proprietarilor: Înțelegere între factorul afectat și beneficiarul masei lemnoase.

2. Situri cu semnificație culturală, ecologică, economică, religioasă sau spirituală pentru comunitățile locale: NU

- obiectiv: _____
- măsuri de evitare /diminuare a pagubelor: _____

3. Cursuri de apă ce urmează a fi afectate: DA

- Denumire pârâu: izvorul sarat lungime sector afectat: 1 lucrări hidrotehnice podet
- Măsuri de evitare/diminuare a impactului: nu se doboara arbori pe cursul izvorului
 - Zona tampon (delimitare): nu e cazul
 - Podețe de traversare(amplasament, detalii construcție): da
 - Restricționarea exploatărilor /colectării lemnului (perioada): Nu se va colecta material lemnos în perioadele cu precipitații abundente, precum și atunci când solul este moale de la precipitații sau dezgheț.
 - Alte soluții tehnice: nu

4. Izvoare de apă necesar a fi protejate din zona parchetului:NU

Măsuri _____

5. Captări de apă potabilă/amenajări piscicole aflate în aval:NU

- obiectiv (denumire): _____
- măsuri de evitare /diminuare a pagubelor: _____
- proceduri de compensare a eventualelor pierderi: _____

6. Specii protejate*:NU Obiectiv protejat _____

- Măsuri minime de conservare /zona de conservare _____

7. Habitate marginale (zone umede, stâncării, grohotișuri, păduri ripariene) :NU / Obiectiv

- Măsuri de conservare _____

8. Păduri cu Valoare Ridicată de conservare:DA / Categoria VRC 4.2a

- Măsuri de management Nu se va colecta material lemnos în perioadele cu precipitații abundente, precum și atunci când solul este moale de la precipitații sau dezgheț.

9. Reteaua de zone de conservare /zone reprezentative ale ecosistemelor naturale +10%":DA

- Măsuri de management: Nu se vor crea noi trasee de colectare în zonele cu risc de alunecare. Nu se va colecta material lemnos în perioadele cu sol moale de la precipitații sau dezgheț.

10.a) Drumuri de colectare cu eroziune : NU

- Măsuri de management:

10.b) Drumuri cu pericol potențial de eroziune : DA

- Măsuri de management: Pentru prevenirea proceselor erozionale se vor lua măsuri pentru evacuarea apelor în afara drumurilor de tractor, inclusiv prin amplasarea de obstacole (bolovani, fascine, gârdulețe, piese de lemn).

11. Pe suprafața parchetului s-a identificat și materializat: **(i)** un număr de **6** arbori pentru biodiversitate (lemn mort) - arborii pe picior nu vor fi doborâți dacă nu prezintă pericol din punct de vedere SSM (*vezi schița parchetului*) / **(ii)** un număr de **2** "insule de îmbătrânire" delimitate prin ib (nu se va recolta masa lemnoasă; se va evita amplasarea cailor de scos apropiat);

12. Pentru transportul materialului lemnos pe drumurile forestiere/publice trebuie aplicate următoarele restricții de rulare _____

- restricții de tonaj(alte restricții/observatii): _____ tronson drum: _____ orar: _____

13. Mențiuni speciale sub raport ecologic, social/turistic (arie protejată, zonă defavorizată, trasee turistice etc.):

Soluții adoptate: Nu se va colecta/transporta material lemnos în perioadele cu sol moale de la precipitații sau dezgheț.

Resp. marcarea Nicolae Baci

Data: 09.04.2024

Validat R&C: BOGDAN BANICA