

## ACT DE PUNERE ÎN VALOARE

Proprietar: INGKA INVESTMENTS FOREST ASSETS SRL  
P2857\_UP4\_ua57B RASCA, , Grad de accesibilitate: 501 - 1000m

Data întocmirii	Nr. partidă	Nr.Sumal	Unitate de producție	District	Canton	Aprobat
08.04.2024	2857	24001253009 30	IV Gura Calitei - Slobozia Bradului	VALEA RAMNICULUI - RAMNA	RASCA	

		Informații privind N.T.S.M.	Grupa de specii	Nr.de arbori	Vol. arbore
Suprafața totală act.	14,00				
Tratament	Rarituri				
Natura produsului	SECUNDARE/LUCRARI INGRIJIRE	Stâncării pe	Rășinoase	0	0,00
Tehnologia de exploatare	Sortimente si multipli de sortimente	Arbori putregăioși	FAG	369	0,25
Data inventarierii	08.04.2024	cu un volum de	Quercinee	222	0,54
Anul exploatării	2024	14,01 mc	Diverse tari	835	0,24
Procedeeul de inventariere	Fir cu fir	Iescării	Diverse moi	859	0,41
		0 buc			
Ciocan rotund numărul	VN0904	cu un volum de			
Ciocan pătrat numărul		0 mc	Total	2285	0,33

SPECIA	SORTARE DIMENSIONALĂ							Lemn lucru	Coajă	Lemn de foc		Volum brut
	G1	G2	G3	M1	M2	M3	L.S.			Total	VF	
Fag	1,7	7,08	0	2,71	2,57	2,22	1,52	17,8	1,17	73,71	7,69	92,68
Gorun (L)	0	10,2	0	8,61	5,87	2,86	0,85	28,39	4,99	87,06	7,29	120,44
Carpen	0,07	6	0	4,01	4,23	4,27	3,6	22,18	2,08	119,71	11,9	143,97
Cires	0,28	2,67	0	1,08	0,75	0,29	0,03	5,1	0,6	15,68	0,96	21,38
Jugastru	0	1,1	0	0,43	0,67	0,36	0,34	2,9	0,44	15,97	1,57	19,31
Mojdrean	0	0	0	0,05	0,3	0,39	0,46	1,2	0,27	6,69	0,75	8,16
Paltin de munte	0	0,42	0	0,38	0,23	0,13	0,04	1,2	0,13	4,32	0,34	5,65
Plop tremurator	0,45	0,76	0	0,17	0,11	0,04	0,01	1,54	0,2	9,36	0,73	11,1
Salcie Alba (L)	0,09	0,11	0	0,02	0,03	0,01	0	0,26	0,05	1,65	0,13	1,96
Tei	1,2	25,52	0	14,58	15,71	12,4	6,86	76,27	19,65	243,62	26,69	339,54
<b>TOTAL</b>	<b>3,79</b>	<b>53,86</b>	<b>0</b>	<b>32,04</b>	<b>30,47</b>	<b>22,97</b>	<b>13,71</b>	<b>156,84</b>	<b>29,58</b>	<b>577,77</b>	<b>58,05</b>	<b>764,19</b>

U.A.	Suprafața ha	Vârsta ani	Panta G	Semințis utilizabil				Volum brut
				%	S.tot	Compoziție		
057 B	14,00	85	29,00	0,00	0	0	0	764,19
<b>Total</b>	<b>14,00</b>				<b>0</b>			<b>764,19</b>

U.A.	FA	GO.1	CA	CI	JU	MJ	PAM	PLT	SA.1	TE	Total
057 B	92,68	120,44	143,97	21,38	19,31	8,16	5,65	11,1	1,96	339,54	<b>764,19</b>

U.A.	Specia	Diametre		Inalțimi		Vârsta	Vol. arb.	Nr. arb.	Cres tere	SORTARE DIMENSIONALĂ							Lemn lucru	Coajă	Lemn de foc		Volum brut
		dt	deg	ht	hc					G1	G2	G3	M1	M2	M3	L.S.			Total	VF	
057 B	FA	17,79	18,46	13,23	13,23	85	0,25	369		1,7	7,08	0	2,71	2,57	2,22	1,52	17,8	1,17	73,71	7,69	92,68
057 B	GO.1	24,51	23,33	16,48	16,48	85	0,54	222		0	10,2	0	8,61	5,87	2,86	0,85	28,39	4,99	87,06	7,29	120,44
057 B	CA	17,62	18,67	12,46	12,46	85	0,23	634		0,07	6	0	4,01	4,23	4,27	3,6	22,18	2,08	119,71	11,9	143,97
057 B	CI	26,91	26,85	18,35	18,35	85	0,61	35		0,28	2,67	0	1,08	0,75	0,29	0,03	5,1	0,6	15,68	0,96	21,38
057 B	JU	18,99	19,23	14,35	14,35	85	0,28	69		0	1,1	0	0,43	0,67	0,36	0,34	2,9	0,44	15,97	1,57	19,31
057 B	MJ	14,48	14,40	9,52	9,52	85	0,10	79		0	0	0	0,05	0,3	0,39	0,46	1,2	0,27	6,69	0,75	8,16
057 B	PAM	20,67	20,67	14,89	14,89	85	0,31	18		0	0,42	0	0,38	0,23	0,13	0,04	1,2	0,13	4,32	0,34	5,65
057 B	PLT	31,82	31,82	19,36	19,36	85	1,01	11		0,45	0,76	0	0,17	0,11	0,04	0,01	1,54	0,2	9,36	0,73	11,1
057 B	SA.1	35,00	35,00	20,50	20,50	85	0,98	2		0,09	0,11	0	0,02	0,03	0,01	0	0,26	0,05	1,65	0,13	1,96
057 B	TE	21,08	21,56	15,98	15,98	85	0,40	846		1,2	25,52	0	14,58	15,71	12,4	6,86	76,27	19,65	243,62	26,69	339,54
<b>Total U.A.</b>								<b>2285</b>	<b>0</b>	<b>3,79</b>	<b>53,86</b>	<b>0</b>	<b>32,04</b>	<b>30,47</b>	<b>22,97</b>	<b>13,71</b>	<b>156,84</b>	<b>29,58</b>	<b>577,77</b>	<b>58,05</b>	<b>764,19</b>
<b>Total general U.A.</b>								<b>2285</b>	<b>0</b>	<b>3,79</b>	<b>53,86</b>	<b>0</b>	<b>32,04</b>	<b>30,47</b>	<b>22,97</b>	<b>13,71</b>	<b>156,84</b>	<b>29,58</b>	<b>577,77</b>	<b>58,05</b>	<b>764,19</b>

Sef Ocol  
Panait Ion

Birou Fond Forestier,  
COSTEL RADUCAN

Verificat,

Proprietar: INGKA INVESTMENTS FOREST ASSETS SRL

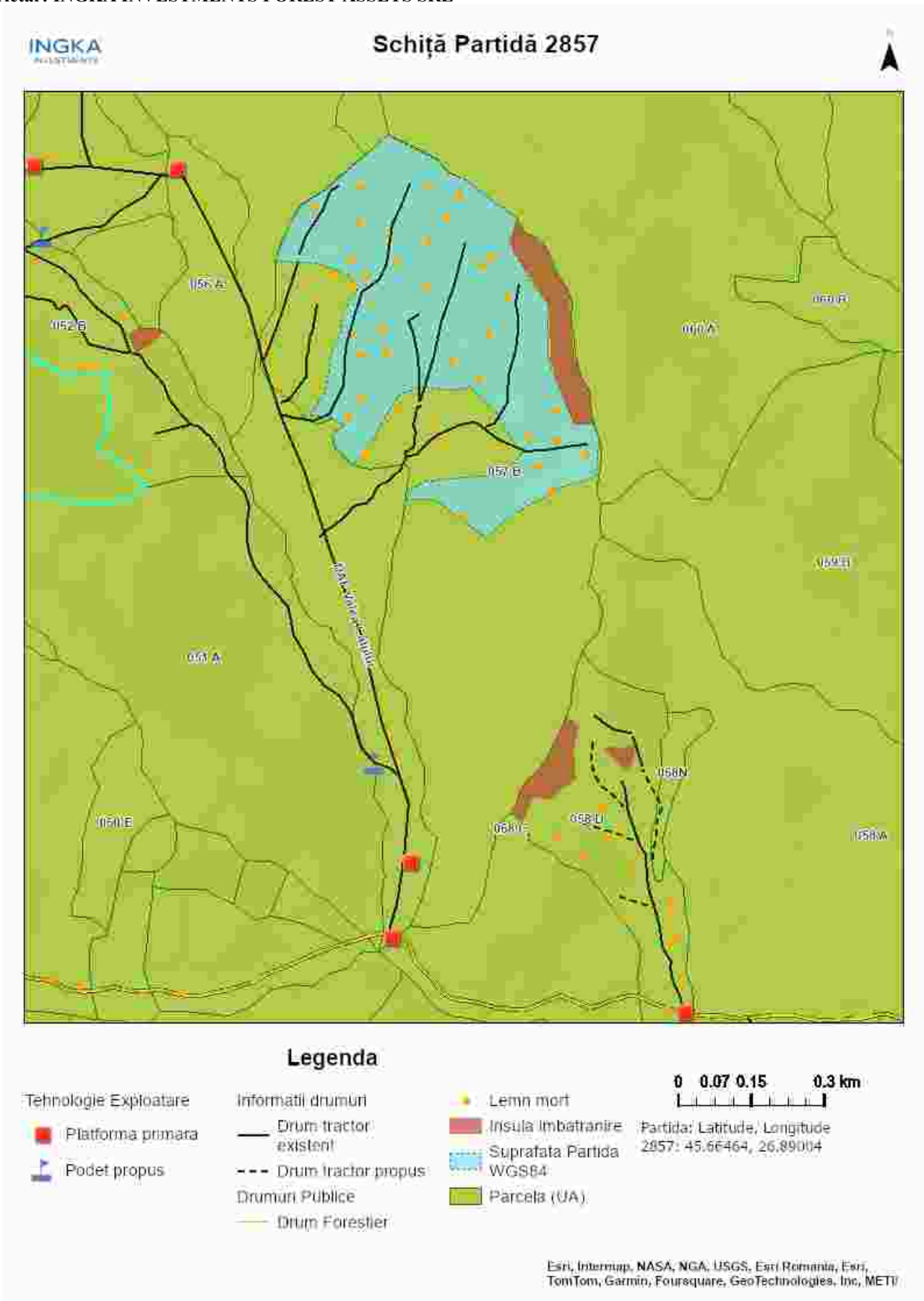

Întocmit: Ing. SILVIU TICU

# SCHIȚA DE ANSAMBLU

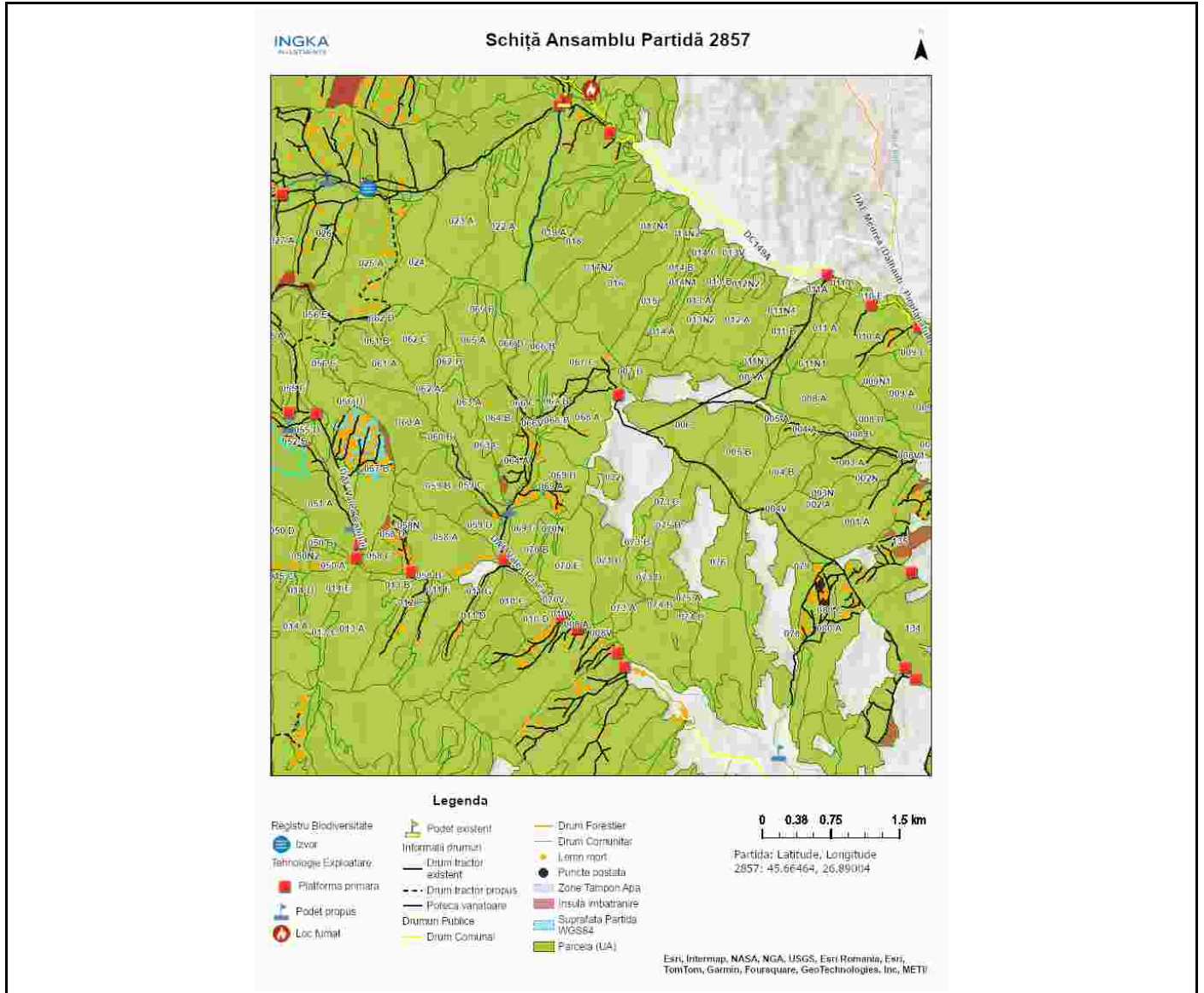

Întocmit: Ing. SILVIU TICU

## **Anexă APV nr. 2857/2400125300930 P2857\_UP4\_ua57B RASCA**

Localizare: U.P. IV Gura Calitei - Slobozia Bradului u.a. 57 B

### **A. Evaluarea impactului de mediu /social:**

#### **1. Proprietăți/amenajări speciale / în imediata vecinătate ce pot fi afectate în urma operațiunilor:NU**

- obiectiv: \_\_\_\_\_
- măsuri de evitare /diminuare a pagubelor: \_\_\_\_\_
- proceduri de compensare a proprietarilor: \_\_\_\_\_

#### **2. Situri cu semnificație culturală, ecologică, economică, religioasă sau spirituală pentru comunitățile locale: NU**

- obiectiv: \_\_\_\_\_
- măsuri de evitare /diminuare a pagubelor: \_\_\_\_\_

#### **3. Cursuri de apă ce urmează a fi afectate: NU**

- Denumire pârâu: \_\_\_\_\_ lungime sector afectat: \_\_\_\_\_ lucrari hidrotehnice \_\_\_\_\_
- Măsuri de evitare/diminuare a impactului: \_\_\_\_\_
- Zona tampon (delimitare): \_\_\_\_\_
- Podețe de traversare(amplasament, detalii construcție): \_\_\_\_\_
- Restricționarea exploatărilor /colectării lemnului (perioada): \_\_\_\_\_
- Alte soluții tehnice: \_\_\_\_\_

#### **4. Izvoare de apă necesar a fi protejate din zona parchetului:NU**

Măsuri \_\_\_\_\_

#### **5. Captări de apă potabilă/amenajari piscicole aflate în aval:NU**

- obiectiv (denumire): \_\_\_\_\_
- măsuri de evitare /diminuare a pagubelor: \_\_\_\_\_
- proceduri de compensare a eventualelor pierderi: \_\_\_\_\_

#### **6. Specii protejate\*:NU Obiectiv protejat \_\_\_\_\_**

- Măsuri minime de conservare /zona de conservare \_\_\_\_\_

#### **7. Habitate marginale (zone umede, stâncării, grohotișuri, păduri ripariene) :NU / Obiectiv \_\_\_\_\_**

- Măsuri de conservare \_\_\_\_\_

#### **8. Păduri cu Valoare Ridică de conservare:DA / Categoria VRC 4.2.a in ua 57A**

- Măsuri de management Se vor utiliza drumul de tractor / platforma primara doar pe teren uscat/inghețat.

#### **9. Reteaua de zone de conservare /zone reprezentative ale ecosistemelor naturale +10%":NU**

- Măsuri de management: \_\_\_\_\_

#### **10.a) Drumuri de colectare cu eroziune : NU**

- Măsuri de management:

#### **10.b) Drumuri cu pericol potențial de eroziune : DA**

- Măsuri de management: pentru prevenirea proceselor erozionale se vor lua masuri pentru evacuarea apelor in afara drumurilor de tractor inclusiv prin amplasarea de obstacole (bolovani fascine, piese de lemn).

#### **11. Pe suprafața parchetului s-a identificat și materializat: (i) un număr de 34 arbori pentru biodiversitate**

(lemn mort) - arborii pe picior nu vor fi doborâți dacă nu prezintă pericol din punct de vedere SSM (vezi *schița parchetului*) / **(ii)** un număr de **1** "insule de îmbătrânire" delimitate prin insemne "ib" culoare verde (nu se va recolta masa lemnoasă; se va evita amplasarea cailor de scos apropiat);

**12.** Pentru transportul materialului lemnos pe drumurile forestiere/publice trebuie aplicate următoarele restricții de rulare \_\_\_\_\_

- restricții de tonaj(alte restricții/observatii): 7.5 t tronson drum: pod dealu lung orar: permanent

**13.** Mențiuni speciale sub raport ecologic, social/turistic (arie protejată, zonă defavorizată, trasee turistice etc.):

daf rasca administrat de uat gura calitei este practicabil doar pe timp uscat/inghet.

Soluții adoptate: se vor respecta solicitarile uat gura calitei in ceea ce priveste circulatia pe dc rasca

Resp. marcarea Silviu Ticu

Data: 15.04.2024

Validat R&C: BOGDAN BANICA